

BAB I

GAMBARAN UMUM PERUSAHAAN

1.1 . Sejarah singkat perusahaan

Sejarah berdirinya PT PELNI bermula dengan dikeluarkannya Surat Keputusan Bersama (SKB) antara Menteri Perhubungan dan Menteri Pekerjaan Umum tanggal 5 September 1950 yang isinya mendirikan Yayasan Penguasaan Pusat Kapal-kapal (PEPUSKA). Latar belakang pendirian Yayasan PEPUSKA diawali dari penolakan pemerintah Belanda atas permintaan Indonesia untuk mengubah status maskapai pelayaran Belanda yang beroperasi di Indonesia, N.V. K.P.M (Koninklijke Paketvaart Matschappij) menjadi Perseroan Terbatas (PT). Pemerintah Indonesia juga menginginkan agar kapal-kapal KPM dalam menjalankan operasi pelayarannya di perairan Indonesia menggunakan bendera Merah Putih. Pemerintah Belanda dengan tegas menolak semua permintaan yang diajukan oleh pemerintah Indonesia. Dengan modal awal 8 (delapan) unit kapal dengan total tonage 4.800 DWT (death weight ton), PEPUSKA berlayar berdampingan dengan armada KPM yang telah berpengalaman lebih dari setengah abad. Persaingan benar-benar tidak seimbang ketika itu, karena armada KPM selain telah berpengalaman, jumlah armadanya juga lebih banyak serta memiliki kontrak-kontrak monopoli. Akhirnya pada 28 April 1952 Yayasan PEPUSKA resmi dibubarkan. Pada saat yang sama didirikanlah PT PELNI dengan berdasarkan Surat Keputusan Menteri Perhubungan Nomor M.2/1/2 tanggal 28 Februari 1952 dan No. A.2/1/2 tanggal 19 April 1952, serta Berita Negara Republik Indonesia No. 50 tanggal 20 Juni 1952. Sebagai Presiden Direktur pertamanya diangkatlah R. Ma'moen Soemadipraja (1952-1955).

1.2 Visi dan Misi perusahaan

Visi

Menjadi Perusahaan Pelayaran dan Logistik Maritim Terkemuka di Asia Tenggara

Misi

1. Menjamin aksesibilitas masyarakat dengan mengelola angkutan laut untuk menunjang terwujudnya Wawasan Nusantara
2. Mengelola dan mengembangkan usaha logistik maritim di Indonesia dan Asia Tenggara
3. Meningkatkan nilai perusahaan melalui kreativitas, inovasi, digitalisasi proses bisnis, dan pengembangan sumber daya manusia untuk mencapai pertumbuhan yang berkesinambungan
4. Menjalankan usaha secara adil dengan memperhatikan azas manfaat bagi semua pemangku kepentingan dengan menerapkan prinsip good corporate governance
5. Berkontribusi positif terhadap negara dan karyawan, serta berperan aktif dalam pembangunan lingkungan dan pelayanan kepada masyarakat

1.3 Struktur organisasi perusahaan

Struktur organisasi adalah suatu struktur sistematis yang menunjukkan suasana pola tetap dan hubungan di antara fungsi-fungsinya dan bagian-bagian maupun orang yang menunjukkan kedudukan serta dapat menjalankan tugas, wewenang dan tanggung jawab yang di berikan serta berbeda di setiap tugas yang di jalankan demi tercapainya suatu tujuan yang diinginkan oleh suatu organisasi di perusahaan. Wewenang dan tanggung jawab suatu pimpinan sampai dengan suatu yang paling bawah di dalam suatu organisasi dibedakan atas:

a. Organisasi garis

Merupakan bentuk organisasi dimana seorang pimpinan diakui sumber wewenang tunggal, serta segala putusan kebijaksanaan dan tanggung jawab berada pada pimpinan tersebut.

b. Organisasi fungsional

Yaitu suatu bentuk organisasi dimana pimpinan secara komando memberikan instruksinya kepada staf ahli yang bertanggung jawab sepenuhnya atas bidang – bidangnya.

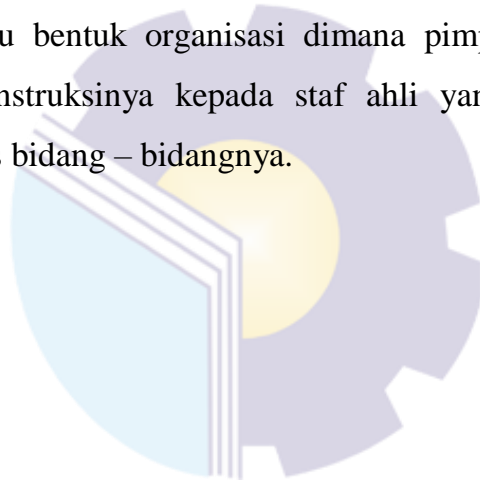

STRUKTUR ORGANISASI

PT. PELAYARAN NASIONAL INDONESIA CABANG BATAM

Struktur Organisasi PT. PELNI (Persero) Cabang Batam

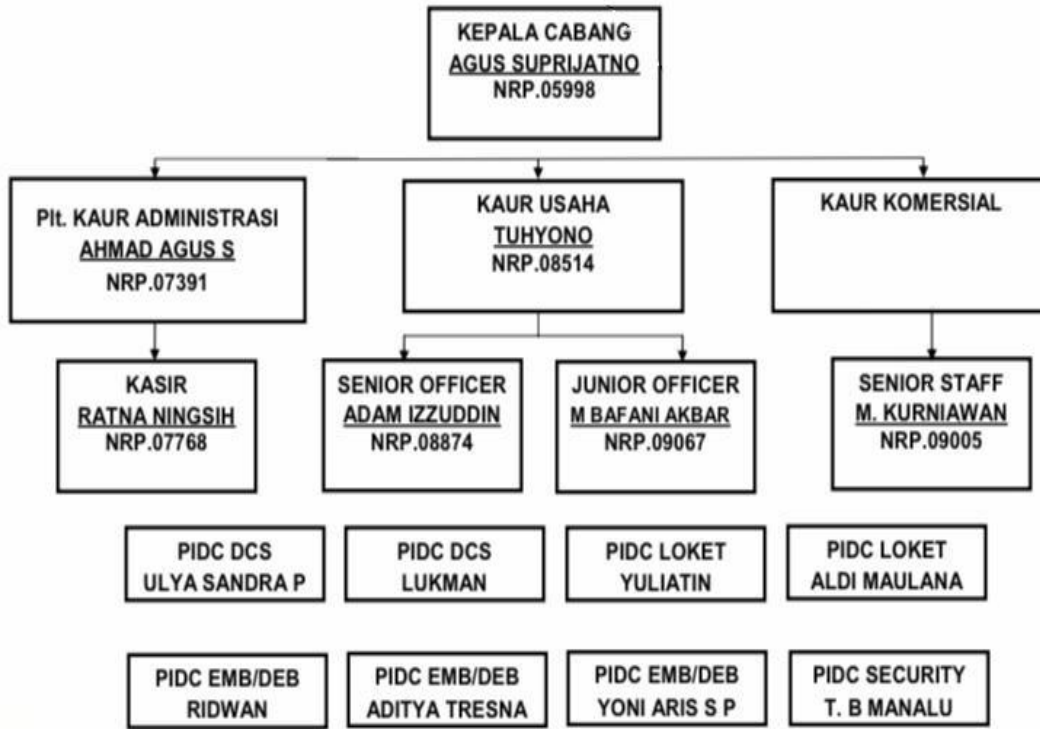

1.4. Ruang lingkup perusahaan

Perusahaan pelayaran merupakan sejenis industri yang bergelut di dunia logistic dan penumpang, bertugas untuk melayani proses pengangkutan barang dan penumpang yang dilakukan antar pulau, dengan memanfaatkan transportasi laut. Perusahaan ini telah memberikan banyak manfaat yang dapat dirasakan oleh masyarakat Indonesia terkait pengangkutan penumpang dan barang menuju luar pulau. Mengingat Indonesia sebagai negara maritim, yang terdiri atas pulau-pulau dan semuanya masih belum menyediakan layanan transportasi darat agar tetap saling terhubung.

Penulis melaksanakan praktek darat (PRADA) di Batam, yakni diperusahaan pelayaran PT. Pelayaran Nasional Indonesia Cabang Batam yang di pimpin oleh CAPT. Agus Suprijatno, M. mar. Perusahaan ini bergerak dalam bidang *passenger ship & shipping logistics (Shiplog)* yang memiliki jaringan di seluruh wilayah Indonesia, dimana melayani pengangkutan penumpang dan logistik.