

LAPORAN KERJA PRAKTEK
EMP BENTU KORINCI BARU LIMITED
PERANCANGAN WEBSITE INVOICE DEVISI FINANCE

WINDIARTIKAH
6304191215



PROGRAM STUDI D-IV REKAYASA PERANGKAT LUNAK
JURUSAN TEKNIK INFORMATIKA
POLITEKNIK NEGERI BENGKALIS
TAHUN 2023

LEMBAR PENGESAHAN

EMP BENTU KORINCI BARU LIMITED

Ditulis sebagai salah satu syarat untuk menyelesaikan Kerja Praktek

WINDIARTIKAH

6304191215

Pekanbaru , 7 Juli 2023

Fild ICT officer

EMP BENTU KORINCI BARU LTD



Roy kurniawan

Dosen Pembimbing

Program Studi Rekayasa Perangkat Lunak



Danuri, M.Cs

NIP : 198508122014041001

Disetujui/Disahkan

Ketua Prodi Rekayasa Perangkat Lunak



Edri Pratiwi Putra, M.Cs

NIP : 198805072015041003

KATA PENGANTAR

Puji syukur penulis ucapkan kehadirat Allah SWT, karena berkat Rahmat dan Karunia-Nya penulis dapat menyusun laporan ini dengan baik dan tepat pada waktunya. Dalam laporan ini penulis membahas mengenai Kerja Praktek (KP) yang dilaksanakan di EMP Bentu Korinci Baru Ltd Pekanbaru.

Adapun tujuan penulisan laporan Kerja Praktek dibuat untuk memenuhi syarat pelaksanaan Kerja Praktek Program Studi Rekayasa Perangkat Lunak Politeknik Negeri Bengkalis. Serta laporan ini dibuat untuk melaporkan segala sesuatu yang ada kaitan selama Kerja Praktek di EMP Bentu Korinci Baru Ltd Pekanbaru.

Dalam penyusunan laporan Kerja Praktek, tentu tidak lepas dari dukungan, motivasi, bimbingan dan pengarahan dari berbagai pihak. Maka penulis dengan ketulusan dan kerendahan hati mengucapkan terima kasih yang tidak terhingga pada semua pihak yang sebesar-besarnya kepada:

1. Bapak Johny Custer, S.T, M.T selaku Direktur Politeknik Negeri Bengkalis.
2. Bapak Kasmawi, M.Kom selaku Ketua Jurusan Teknik Informatika.
3. Bapak Fajri Profesio Putra, M.cs selaku Ketua Program Studi D-IV Rekayasa Perangkat Lunak.
4. Ibu Lidya Wati, M.Kom selaku Koordinator Pelaksanaan Kerja Praktek Program Studi D-IV Rekayasa Perangkat Lunak.
5. Bapak Danuri, M.Cs selaku Dosen Pembimbing Kerja Praktek.
6. Bapak Roy Kurniawan selaku Fild Ict Offucer Emp Bentu Korinci Baru Ltd.
7. Bapak wanda oktriva dan fadel rahmanselaku Pembimbing Kerja Praktek Fild Ict Offucer Emp Bentu Korinci Baru Ltd

8. Seluruh pegawai dan karyawan Fild Ict Offucer Emp Bentu Korinci Baru Ltd yang telah menerima kami dan dengan tulus memberi pengarahan selama Kerja Praktek.
9. Kedua orang tua dan seluruh keluarga yang senantiasa memberikan dukungan maupun do'a kepada penulis.
10. Teman-teman yang telah memberikan motivasi serta semangat sehingga penulis bisa menyelesaikan laporan ini dengan sebaik mungkin.

Penulis menyadari bahwa dalam penyusunan laporan Kerja Praktek ini masih banyak terdapat kekurangan dan keterbatasan, oleh karena itu penulis memohon maaf atas ketidaksempurnaan ini.

Pekanbaru , 07 Juli 2023

Windi artikah

DAFTAR ISI

KATA PENGANTAR	ii
DAFTAR ISI	iv
BAB 1 PENDAHULUAN	1
1.1 Latar belakang Pemikiran KP	1
1.2 Tujuan dan Manfaat KP	2
1.3 Tempat kerja praktek.....	2
BAB II GAMBARAN UMUM PERUSAHAAN/INSTANSI	3
2.1 Sejarah Singkat Perusahaan	3
2.2 Visi dan Misi Perusahaan.....	4
2.3 Struktur Organisasi Perusahaan	5
BAB III BIDANG PEKERJAAN DAN RUANG LINGKUP SELAMA KP	6
3.1 Spesifikasi Tugas Yang Dilaksanakan	6
3.2 Koordinasi tugas.....	7
3.3 Data – Data yang Diperlukan.....	8
3.4 Use case yang di usulkan	8
BAB IV PERANCANGAN SISTEM WEBSITE INVOICE DEVISI FINANCE.....	10
4.1 <i>Rational unifed proces (RUP)</i>	10
4.2 Jadwal Pelaksanaan	11
BAB V PENUTUP	13
5.1 Kesimpulan	13

5.2	Saran.....	13
	DAFTAR PUSTAKA.....	14
	DAFTAR LAMPIRAN	15
	Lampiran 1 Surat kontrak kp	15
	Lampiran 2 Form Penilaian	16
	Lampiran 3 Absensi	17
	Lampiran 4 Tugas harian Praktek.....	19

DAFTAR GAMBAR

Gambar 2.1 Logo EMP.....	04
Gambar 2.2 Struktur EMP.....	06
Gambar 4.1 Alur metode winterval.....	11
Gambar 4.2 Sistem yang akan di usulkan.....	12
Gambar 4.3 use case diagram	14
Gambar 4.4 flowchart diagram	15
Gambar 4.5 actifity diagram.....	12

DAFTAR TABEL

Tabel 4.2 waktu pelaksanaan	14
-----------------------------------	----

DAFTAR LAMPIRAN

Lampiran 1 Surat kontrak kp	19
Lampiran 2 Form penilaian kp	20
Lampiran 3 Absensi selama kp	21
Lampiran 4 kegiatan harian kp	22

BAB 1

PENDAHULUAN

1. Pendahuluan

1.1 Latar belakang Pemikiran KP

Praktek Kerja Lapangan (PKL) merupakan salah satu syarat yang harus dipenuhi oleh Mahasiswa khususnya Mahasiswa yang berada di Politeknik Negeri Bengkalis. Untuk dapat terjun ke dunia kerja setelah kuliah, maka setiap mahasiswa harus memiliki pengalaman guna menghadapi kerrofesionalan pekerjaan sesuai dengan bidang yang digeluti. Oleh sebab itu, praktek kerja lapangan sangat tepat untuk dilaksanakan sehingga nanti akan memberikan keselarasan antara ilmu teori dan praktek karena pada dasarnya ilmu teori yang didapat dari bangku perkuliahan belum tentu sama dengan praktek kerja dilapangan. Praktek Kerja Lapangan adalah wadah yang baik bagi mahasiswa untuk berinteraksi secara langsung dengan dunia industri.

PT. Energi Mega Persada (EMP) Tbk adalah perusahaan minyak dan hulu independen yang berkantor pusat di Jakarta Indonesia. PT. EMP Tbk memiliki operasi mulai dari Kepulauan Indonesia (Sumatra, Kalimantan Timur dan Jawa) sampai ke Mozambik, Afrika. PT. EMP Tbk berkomitmen untuk menjalankan usaha secara etis, sosial dan lingkungan yang bertanggungjawab. Saham PT. EMP Tbk tercatat di Bursa Efek Indonesia dengan symbol ENRG. PT. EMP Tbk berkomitmen untuk memberikan inovatif sumber daya minyak ke pasar dan memaksimalkan nilai pemegang saham

Selain Melaksanakan Kerja Praktek (KP) Diperusahaan mereka, Emp Benru juga mewajibkan siswa dan mahasiswa yang sedang melaksanakan Kerja Praktek untuk membuat dan merancang sebuah sistem dan mengajarkan beberapa hal penting mengenai ICT dengan tujuan agar siswa dan mahasiswa tersebut mendapatkan ilmu lebih, yang mungkin ada beberapa ilmu yang belum didapatkan dibangku kuliah sebelumnya.

1.2 Tujuan dan Manfaat KP

1.1.1 Tujuan Kerja Praktek

Adapun tujuan dari pelaksanaan Kerja Praktek (KP) adalah sebagai berikut :

1. Dapat memperoleh kesempatan untuk menerapkan ilmu pengetahuan yang telah diperoleh dalam perkuliahan untuk diterapkan dalam lapangan kerja.
2. Melatih keterampilan, Kedisiplinan dan tanggung jawab dari setiap pekerjaan yang telah diberikan
3. Melatih etika dan sikap mental yang baik dalam bersosialisasi di lingkungan kerja.
4. Mengetahui potensi kerja yang dimiliki setiap mahasiswa.
5. Untuk menambah pengetahuan, Keterampilan dan pemahaman yang tidak didapat langsung dalam perkuliahan.

1.1.2 Manfaat Kerja Praktek

1. Menambah wawasan pengetahuan dan pengalaman baru bagi mahasiswa.
2. Melatih kematangan *softskill* dan *hardskill* sebagai sarana peningkatan kemampuan di samping pengetahuan teori.
3. Mahasiswa dapat mengenali kebutuhan pekerjaan di tempat kerja praktek.
4. Mahasiswa memperoleh kesempatan untuk dapat menganalisis masalah yang berkaitan dengan ilmu pengetahuan yang diterapkan dalam pekerjaan sesuai dengan program studinya.

1.3 Tempat kerja praktek

Kerja Praktek dilaksanakan di EMP Bentu & Korinci Baru Limited selama 4 Bulan terhitung sejak 1 Maret 2023 – 30 Juni 2023. Adapun jam Kerja Praktek diperusahaan tersebut sesuai jam kerja bagian pengelola, aktif selama 5 hari dalam satu minggu yaitu mulai dari hari senin sampai dengan jum'at dari pukul 07:00 – 16:00 WIB.

BAB II

GAMBARAN UMUM PERUSAHAAN/INSTANSI

2. Gambaran Umum

2.1 Sejarah Singkat Perusahaan



Gambar 2.1. Logo Emp

Sumber : <https://www.empbentultd.co.id/>

EMP Bentu – Korinci Baru merupakan perusahaan migas nasional yang megoprasikab Blok Bentu dan Korinci berlokasi di provinsi Riau. EMP Bentu – Korinci Baru memproduksi natural gas dengan kapasitas produksi 60 MMSCFD. EMP Bentu merupakan perusahaan kontraktor kontrak kerja sama (KKKS) yaitu pihak yang memiliki kontrak kerja sama dengan pemerintah RI (SKGMIGAS).

EMP Bentu – Korinci Baru adalah badan usaha tetap (BUT) yang merupakan perusahaan pemegang hak pengelolaan dalam suatu Blok atau wilayah kerja yang memiliki hak untuk melakukam kegiatan eksplorasi serta eksploitasi minyak dan gas bumi di indonesia. EMP Bentu – Korinci Baru adalah perusahaan hulu migas yang hanya berkegiatan mengeksplorasi dan mengeksplotasi gas kemudiam di jual dalam bentuk mentahnya.

EMP Bentu – Korinci merupakan perusahaan pengelolaan sumber daya alam yang berupa gas bumi.dasar hukum yang digunakan dalam perusahaan ini di atur dalam Undang – undang Nomor 22 Tahun 2001.terdapat juga dalam Undang –undang dasar 1945 pasal 33 ayat (2) dan (3) yang menegaskan bahwa, “Cabang – Cabang Produksi yang penting bagi negara yang menguasai hajat hidup orang banyak di kuasai oleh Negara”.etak di kelurahan Sungai Pakning, Kecamatan Bukit batu, Kabupaten Bengkalis.

2.2 Visi dan Misi Perusahaan

2.2.1 Visi

Visi EMP Bentu Limited yaitu, “ To become leading independent Oli & Gas exploration and Production company in Asia.implementing safety, health, and enviroment exccellence, uphold good corporate governance, contributing development”.

2.2.2 Misi/mission

Visi EMP Bentu Limited yaitu, “ To become leading independent Oli & Gas exploration and Production company in Asia.implementing safety, health, and enviroment exccellence, uphold good corporate governance, contributing development”.

- Komitmen dan kepemimpinan adalah factor – factor penting dalam implementasi Operations exellence. Para pimpinan,
- termasuk pimpinan business unit. Tidak hanya bertanggung jawab dalam pencapaian tujuan dan sasaran K3LL tetapi juga memastikan bahwa dicapai dengan perilaku yang aman dan sehat serta tanggungjawab terhadap lingkungan.
- Manajemen ini bertanggung jawab untuk mencapai keunggulan K3LL dan memastika bahwa seluruh pekerja terlibat aktif dalam pencapaian ini. Setiap pekerja EMP bertanggung jawab terhadap lingkungan

2.3 Struktur Organisasi Perusahaan

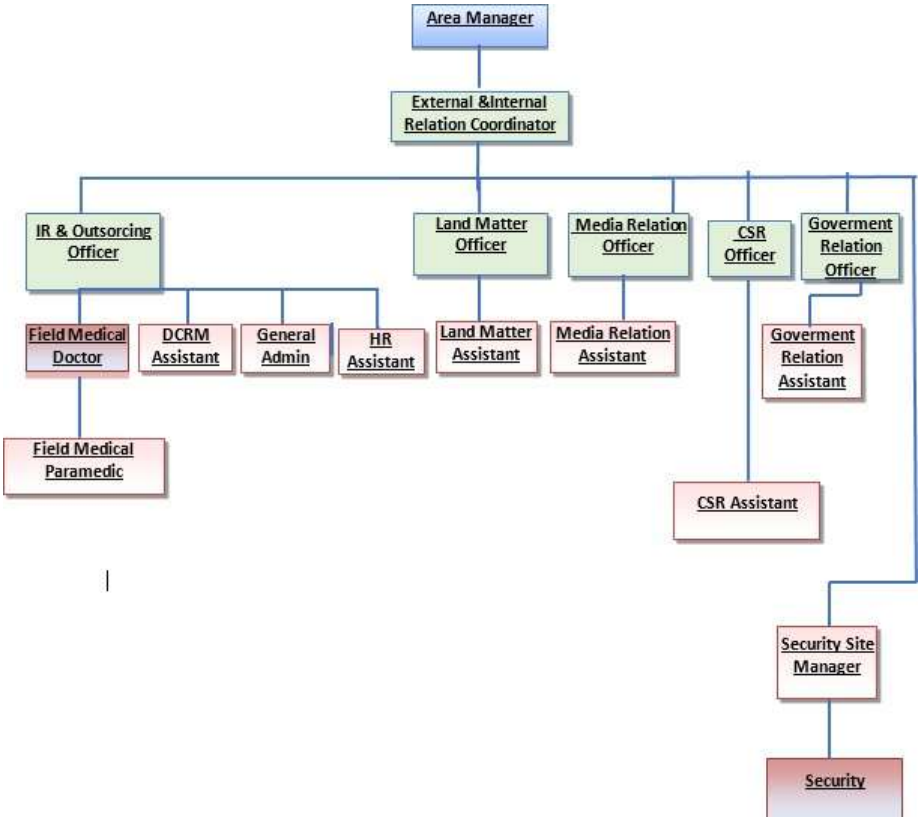

Gambar 2.2. Struktur emp bentu ltd
 Sumber : emp bentu ltd

BAB III

BIDANG PEKERJAAN DAN RUANG LINGKUP SELAMA KP

3. Bidang Pekerjaan

3.1 Spesifikasi Tugas Yang Dilaksanakan

Kerja Praktek (KP) dilaksanakan selama 4 bulan yang dilaksanakan dari tanggal 27 Februari sampai dengan 7 Juli 2023 di EMP BENTU LTD dan ditempatkan di bagian devisi ICT , adapun tugas yang diberikan, diantaranya :

Tugas-tugas dan pembelajaran yang di berikan selama melaksanakan PKL di EMP Bentu Ltd.

1. Melakukan pengecekan perangkat IT di ruangan meeting
2. Melakukan support user
3. Scan dan print file dokumen SPR dan SSR
4. Membuat SPR
5. Membuat SSR
6. Melakukan pengecekan setiap barang material ICT masuk.
7. Melakukan ICT service
8. Pengecekan radio di gas plant bgp
9. Pengecekan radio gedung surya dumai to bgp
10. Menginput data invoice barang
11. Membuat permit pekerjaan
12. Mengikuti pelatihan PTW
13. Mengikuti dan suport ict seminar di LO
14. Pemasangan cctv di RIG Penarikan
15. Megikuti pemasangan radio BGP TO SGP
16. Mengikuti bulan K3

Mengikuti seremony meeting ICT

3.2 Koordinasi tugas

3.3.1 Perangkat Lunak

Software adalah sebuah perangkat yang berfungsi sebagai pengatur aktivitas kerja komputer dan seluruh intruksi yang mengarah pada sistem komputer (Melwin Syafrizal Daulay, 2007, Mengenal Hardware-Software dan Pengelolaan Instalasi Komputer). Aplikasi Inapornet untuk membuat SPK Pandu *In* dan *Out*.

1. *Microsoft Excel* untuk membuat jurnal kapal yang masuk dan kapal yang keluar.
2. *Operating System Windows 10*.
3. *XAMPP Control Panel v3.2.4*, terdapat *Apache* sebagai *web server*, *MYSQL* sebagai *database server*, dan *PHP* sebagai bahasa pemrograman.
4. *Visual Studio Code* sebagai *text editor* untuk mengedit web yang akan dirancang.
5. *Balsamiq Mockup* dapat mempermudah dalam menggambar sebuah tampilan *User Interface*.
6. *Mozilla Firefox* untuk menampilkan hasil program.

3.3.2 Perangkat Keras

Perangkat keras adalah semua jenis piranti atau komponen komputer yang bagian fisiknya dapat dilihat secara kasat mata dan dirasakan langsung. Biasanya, *hardware*/perangkat keras terlihat sebagai bentuk *output* dari setiap proses sistem operasi komputer. (Raharjo, 2016)

Dalam hal ini perangkat keras yang digunakan yaitu :

1. Laptop Toshiba Ram 8GB DDR3, HDD 1000GB
2. Processor Intel® Core™ i5-2520M CPU @ 2.50GHz 2.50 GHz
3. Komputer
4. Printer *Dot Matrix*

3.3 Data – Data yang Diperlukan

Data-data yang diperlukan dalam perancangan pembuatan sistem invoice finance adalah yang mana merancang sistem database ,use case serta activity diagram yang akandi rancang dalam pembuatan sistem website invoice. mempermudah tenaga kerja melakukan pekerjaan tanpa adanya hambatan pekerjaan yang diperintahkan tidak dilaksanakan. Data tersebut berupa surat yang berisi data vendor ,data devisi ,budget serta nama setiap devisi.

3.4 Perencanaan yang di hasilkan

dalam pelaksanaan kerja praktek (KP) yang di hasilkan di EMP Bentu Limited pekanbaru, adapun data yang di hasilkan adalah baru perncangan database serta activity diagram yang di rancang.

BAB IV

PERANCANGAN SISTEM WEBSITE INVOICE DEVISI FINANCE

4.1 Metodologi

4.1.1 Prosedur Pembuatan Sistem

Prosedur pembuatan *web Company Profile* PT. Central Digital Network menggunakan metode pengembangan *waterfall*. Adapun tahapan didalam metode *waterfall* adalah sebagai berikut

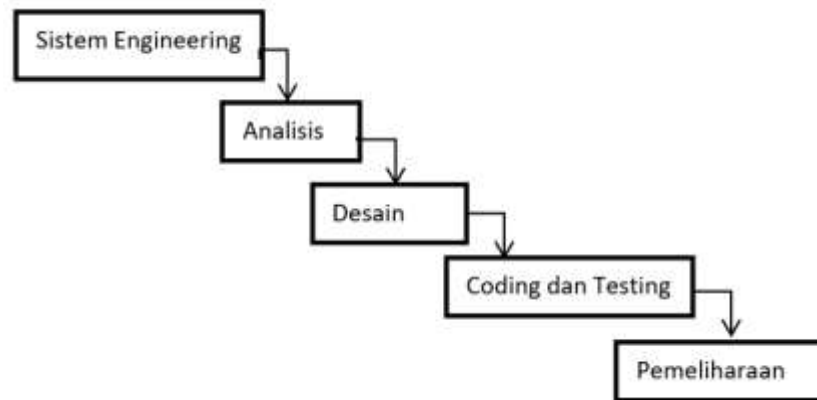

Gambar 4. 1 tahapan metode waterfall
Sumber : data olahan

Langkah – langkah yang dilakukan dalam pembuatan Webiste company profile adalah sebagai berikut :

1. *Sistem Engineering*

Langkah pertama adalah mencari kebutuhan dari keseluruhan sistem yang akan diaplikasikan ke dalam bentuk software. Hal ini sangat penting, mengingat software harus dapat berinteraksi dengan elemen-elemen yang lain seperti hardware, database, dan sebagainya.

2. *Analisis*

Setelah perencanaan selesai, selanjutnya kita akan menganalisa. Pada tahap analisa ini, bertujuan untuk melakukan analisa terhadap kebutuhan- kebutuhan yang perlukan dalam membangun Webiste company profile ini.

3. *Desain*

Selanjutnya setelah melakukan perencanaan dan analisa yang baik. Tahap berikutnya adalah proses desain aplikasi. Pada tahap ini, pengembang akan merencanakan seluruh sistem dan merencanakan alur algoritma dengan baik. Proses desain disini tidak hanya dalam

penentuan alur algoritma program. Tetapi, pembuatan desain awal tampilan akan diperhatikan agar saat masuk pada tim developer dapat mengimplementasikan dengan sempurna. Biasanya, tim UI / UX Designer dapat mengerjakan tugas ini untuk segera diserahkan nantinya kepada tim developer.

4. *Coding dan Testing*

Setelah berhasil menentukan desain awal dari pengembangan *Webiste company profile*, selanjutnya kita akan mengkonversi desain yang kita buat dalam bentuk kode, pada website ini menggunakan framework dari php yaitu Codeigniter 3, HTML, css dan javascript. Kemudian untuk testing dilakukan dengan menggunakan balckbox testing.

5. Pemeliharaan

Pada tahap terakhir, perangkat lunak atau aplikasi yang sudah jadi dioperasikan pengguna dan dilakukan pemeliharaan. Pemeliharaan memungkinkan pengembang untuk melakukan perbaikan atas kesalahan yang tidak terdeteksi pada tahap-tahap sebelumnya. Pemeliharaan meliputi perbaikan kesalahan, perbaikan implementasi unit sistem, dan peningkatan dan penyesuaian sistem sesuai dengan kebutuhan.

4.1.2 Metodologi pengumpulan data

1. Metode pengamatan (*observation*)

Melakukan pengamatan secara langsung untuk mengumpulkan informasi yang berkaitan dengan profile perusahaan yang akan dibuat. Observasi dilakukan untuk memperoleh informasi yang terjadi secara nyata.

2. Wawancara

Melakukan pengumpulan data dengan tanya jawab langsung dengan narasumber yaitu pimpinan perusahaan dan pembimbing lapangan, untuk mendapatkan informasi yang berkaitan dengan profile perusahaan.

1.1.3 Tahapan dan Jadwal Pelaksanaan

Adapun jadwal untuk perancangan *project* ini adalah dalam 3 bulanterakhir kerja praktek. Bisa dilihat pada table berikut.

Tabel 4. 1 Jadwal pelaksanaan

No	Uraian kegiatan	Bulan											
		April				Mei				Juni			
		1	2	3	4	1	2	3	4	1	2	3	4
1	Menganalisis Kebutuhan	■	■										
2	Merancang Sistem		■	■	■								
3	Membangun Sistem					■	■	■	■	■	■		
4	Pengujian Sistem											■	■
5	Perbaikan											■	■
6	Laporan	■	■	■	■	■	■	■	■	■	■	■	■

4.2 Perancangan dan Implementasi

4.2.1 Sistem Engineering

di EMP Bentu Limited pekanbaru membutuhkan Sistem invoice untuk devisi finance dalam memudahkan finance dan setiap devisi dalam melihat databse serta sistem yang sedang berjalan maupun budget perusahaan yang tersedia di setiap devisi .



Gambar 4. 2 Sistem yang akan di usulkan
Sumber : data olahan

4.2.2 Analisis

Dalam membangun sebuah sistem tentunya dibutuhkan adanya masukan berupa data, yang nantinya akan diproses oleh sistem sehingga dapat menampilkan informasi kepada penggunanya. Adapun data yang diperlukan dalam proyek ini meliputi :

1. Data *Setup*

Merupakan data yang digunakan pada setiap Page pada halaman website seperti konten-konten yang ada pada setiap *section*.

2. Data *Service*

Data *service* merupakan data layanan yang perusahaan sediakan.

3. Data *Portfolio*

Data *Portfolio* merupakan data proyek yang sudah perusahaan kerjakan.

4. Data *Client*

Data *Client* merupakan data masukan atau pendapat terhadap layanan yang diberikan kepada *client*.

4.2.3 Desain

Desain sistem yang dilakukan pada proyek ini yaitu berupa *usecase*, *activity diagram* dan rancangan *database website company profile* perusahaan. Adapun rancangan yang dibuat adalah sebagai berikut :

1. *Usecase*

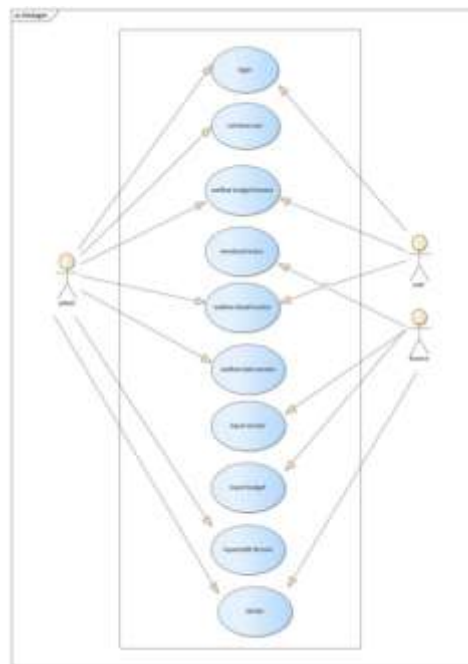

Gambar 4. 3 usecase diagram Website invoice
Sumber : data olahan

2. *flowchart diagram*

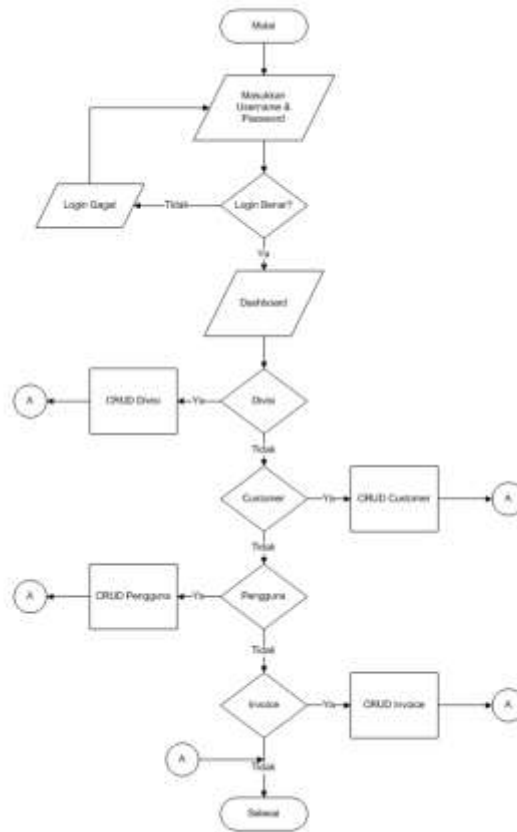

Gambar 4. 4 *flowchart diagram*
 Sumber : data olahan

3. *actifity diagram*

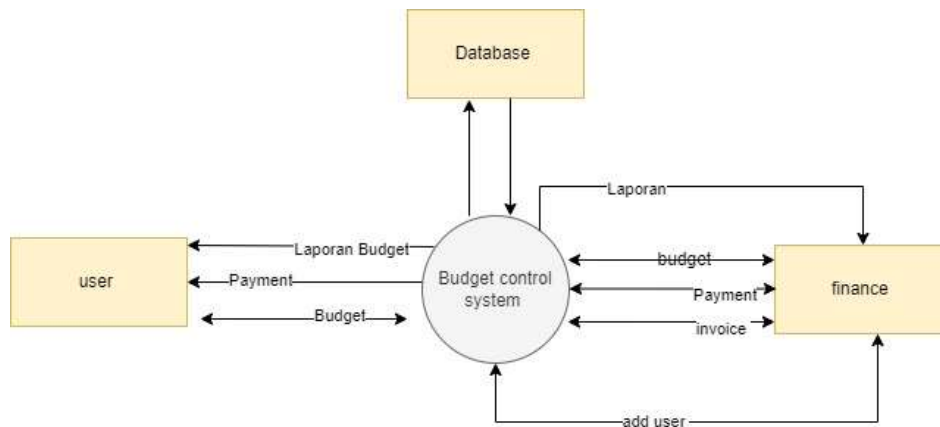

Gambar : 4.5 *actifity diagram*
 Sumber : data olahan

BAB V

PENUTUP

5.1 Kesimpulan

Dalam pelaksanaan Kerja Praktek, penulis banyak mendapatkan ilmu tentang bagaimana cara bekerja di dalam dunia kerja yang sebenarnya. Mengetahui dunia kerja nyata sekaligus mengetahui lingkungan dan kondisi kerja yang nantinya akan dihadapi mahasiswa setelah lulus kuliah. Didalam dunia kerja membutuhkan ketelitian, kedisiplinan, tanggung jawab, serta kecekatan dalam melaksanakan suatu pekerjaan sehingga tugas atau pekerjaan dapat diselesaikan tepat waktu. Pada pelaksanaan KP penulis mendapatkan kendala terhadap aplikasi yang dibuat, dikarenakan pembimbing lapangan KP tidak ada pada bidang IT, sehingga setiap kendala yang ditemukan dalam pembuatan aplikasi surat perintah pelaksanaan tugas penulis menjadi kesulitan untuk mencari solusi dari permasalahan tersebut. Namun penulis mendapatkan ilmu yang tidak didapatkan selama bangku perkuliahan.

5.2 Saran

Untuk penelitian selanjutnya agar bisa mengembangkan fungsi program aplikasi, serta memperbaiki kendala yang ada pada aplikasi. Serta membuat tampilan aplikasi menjadi lebih menarik. Dan Perusahaan sebaiknya menyediakan peralatan teknologi untuk menunjang kelancaran kinerja karyawan. Dalam penerapan teknologi informasi hendaknya dilakukan dengan efektif oleh karyawan, suatu pekerjaan karyawan harus memiliki sikap percaya diri, karena ketika memiliki sikap percaya pada kemampuan kita yang dimiliki. Kita menjadi berani menunjukkannya di tempat kerja. Serta diharapkan Politeknik Negeri Bengkalis dapat terus menjalin hubungan baik dengan kantor EMP Bentu Limited Pekanbaru, guna mempermudah adanya pelaksanaan Kerja Praktek di masa yang akan datang.

DAFTAR PUSTAKA

Mengenal Hardware-Software dan Pengelolaan Instalasi Komputer

Oleh Melwin Syafrizal Daulay, Universitas AMIKOM

Yogyakarta

Perhubungan, K. (2015). *PM 57 Tahun 2015 tentang Pemanduan Dan Penundaan Kapal.*

Politeknik Negeri Bengkalis. 2017. *Buku Panduan Laporan Kerja Praktek (KP) Mahasiswa Politeknik Negeri Bengkalis.*

Raharjo, B. (2016). *MODUL PEMROGRAMAN WEB (HTML, PHP, &MySQL) (Modula (Ed.); EDISI KETI).*

DAFTAR LAMPIRAN

Lampiran 1 Surat kontrak kp



Lampiran 1 Surat Penerimaan

Lampiran 2 Form Penilaian

PENILAIAN DARI PERUSAHAAN KERJA PRAKTEK EMP (BENTU & KORINCI BARU) LIMITED

Nama : Windi Artikah
NIM : 6304191215
Program Studi : Rekayasa Perangkat Lunaka Politeknik Negeri Bengkalis

No	Aspek Penilaian	Bobot	Nilai
1	Disiplin	20%	80
2	Tanggung Jawab	25%	80
3	Penyesuaian Diri	10%	80
4	Hasil Kerja	30%	80
5	Perilaku secara umum	15%	80
	Total Jumlah (1+2+3+4+5)100		

Keterangan :

Nilai : Kriteria

81 – 100 : Istimewa

71 – 80 : Baik Sekali

66 – 70 : Baik

61 – 65 : Cukup Baik

56 – 60 : Cukup

Catatan : *LEKIH PERDALAM MENGENAI ILMU & SISTEM INFORMASI*

Pekanbaru, 1 Juli 2023

Emp Bentu Ltd



Roy Kurniawan

Acti
Go to

Lampiran 2 Form Penilaian

Lampiran 3 Absensi

DAFTAR HADIR PRAKTEK KERJA LAPANGAN
Prodi D-IV Rekayasa Perangkat Lunak
Politeknik Negeri Bengkalis

Tempat/Instansi : EMP BENTU LIMITED
 Alamat : Jl.Jendral Sudirman No 395, kota pekanbaru, riau
 Tanggal : 01 - 30 Juni 2023

No	Nama	Nim	Tanggal Dan Paraf													
			1	2	3	4	5	6	7	8	9	10	11	12	13	14
1	Windi artikah	6304191215	DA	DA			DA	DA	DA	DA	DA			DA	DA	DA

No	Nama	Nim	Tanggal Dan Paraf													
			15	16	17	18	19	20	21	22	23	24	25	26	27	28
1	Windi artikah	6304191215	DA	DA			DA	DA	DA	DA	DA			DA	DA	DA

No	Nama	Nim	Tanggal Dan Paraf		
			29	30	31
1	Windi artikah	6304191215	DA	DA	DA

Lampiran 5.1. Absensi bulan juni

DAFTAR HADIR PRAKTEK KERJA LAPANGAN
Prodi D-IV Rekayasa Perangkat Lunak
Politeknik Negeri Bengkalis

Tempat/Instansi : EMP BENTU LIMITED
 Alamat : Jl.Jendral Sudirman No 395, kota pekanbaru, riau
 Tanggal : 01 - 31 Mei 2023

No	Nama	Nim	Tanggal Dan Paraf													
			1	2	3	4	5	6	7	8	9	10	11	12	13	14
1	Windi artikah	6304191215		DA	DA	DA	DA	DA		DA	DA	DA	DA	DA	DA	

No	Nama	Nim	Tanggal Dan Paraf													
			15	16	17	18	19	20	21	22	23	24	25	26	27	28
1	Windi artikah	6304191215	DA	DA	DA	DA	DA	DA		DA	DA	DA	DA	DA	DA	

No	Nama	Nim	Tanggal Dan Paraf		
			29	30	31
1	Windi artikah	6304191215	DA	DA	DA

DAFTAR HADIR PRAKTEK KERJA LAPANGAN
 Prodi D-IV Rekayasa Perangkat Lunak
 Politeknik Negeri Bengkalis

Tempat/Instansi : EMP BENTU LIMITED
 Alamat : Jl.Jenderal Sudirman No 395, kota pekanbaru, riau
 Tanggal : 1 April 2023 – 30 April 2023

No	Nama	Nim	Tanggal Dan Paraf													
			1	2	3	4	5	6	7	8	9	10	11	12	13	14
1	Windi artika	6304191215	<i>W</i>		<i>W</i>	<i>W</i>	<i>W</i>	<i>W</i>	<i>W</i>		<i>W</i>	<i>W</i>	<i>W</i>	<i>W</i>	<i>W</i>	

No	Nama	Nim	Tanggal Dan Paraf													
			16	16	17	18	19	20	21	22	23	24	25	26	27	28
1	Windi artika	6304191215	<i>W</i>		<i>W</i>	<i>W</i>								<i>W</i>		

No	Nama	Nim	Tanggal Dan Paraf	
			29	30
1	Windi artika	6304191215	<i>W</i>	

Lampiran 5.2. Absensi bulan mei - juni
 Lampiran 5.3. Absensi bulan juni - juli

kegiatan harian Praktek

Lampiran 4

Kegiatan harian kp

No	URAIAN KEGIATAN	PEMBERI TUGAS	PARAF
1	Induction HR	Feri Efendi	
	Catatan Pembimbing Industri		

HARI : Kamis
TANGGAL : 2 Maret 2023

No	URAIAN KEGIATAN	PEMBERI TUGAS	PARAF
2	Cek dan test Konica 367 Photocopy Machine	Wanda oktariva	

No	GAMBAR KERJA	KETERANGAN

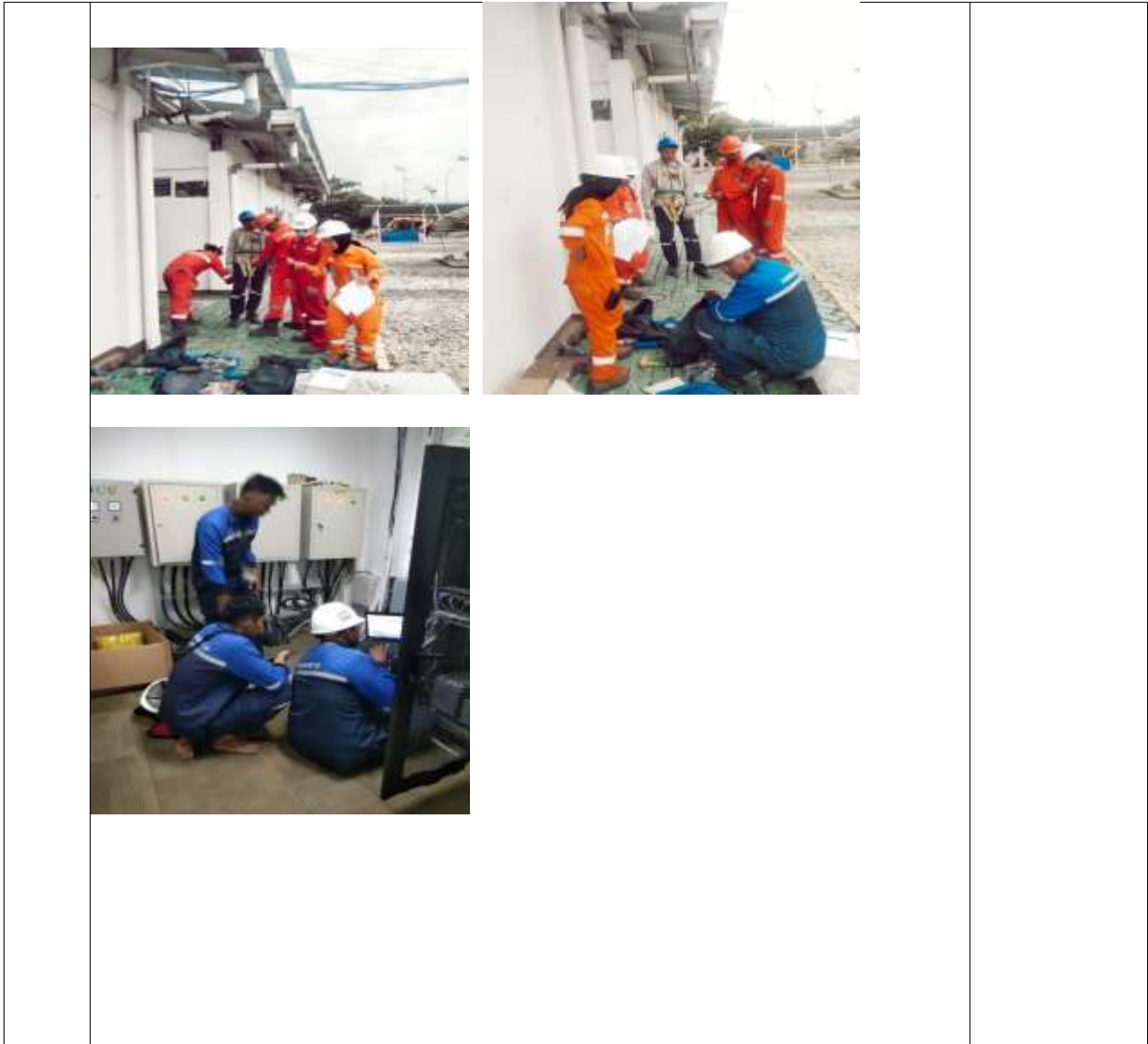

HARI : jum'at
TANGGAL : 3 Maret 2023

No	URAIAN KEGIATAN	PEMBERI TUGAS	PARAF
3	Perbaikan radio link di SGP I bersama vendor Dashnet, perbaikan kedudukan radio tower	Wanda oktariva Muhammad fadel rahman	

HARI :Senin

TANGGAL : 6 Maret 2023

No	URAIAN KEGIATAN	PEMBERI TUGAS	PARAF
4	Cek semua koneksi ruang meeting Cek & monitor koneksi VPN Office, Mess Pku & Field Bentu	Wanda oktariva	

HARI : Selasa

TANGGAL : 7 Maret 2023

No	URAIAN KEGIATAN	PEMBERI TUGAS	PARAF
5	Cek semua koneksi ruangan meeting Support Pak Yon basri tidak bisa print. akses internet terputus	Wanda oktariva Muhammad fadel rahman	

No	GAMBAR KERJA	KETERANGAN

HARI : Rabu

TANGGAL : 8 Maret 2023

No	URAIAN KEGIATAN	PEMBERI TUGAS	PARAF
6	pengecekan PTP GSD-BGP dari sisi GSD dan BGP monitoring meeting dari EMP driling dengan SKK Migas.	Wanda oktariva Muhammad fadel rahman	22

--	--	--

HARI : Kamis
TANGGAL : 9 Maret 2023

No	URAIAN KEGIATAN	PEMBERI TUGAS	PARAF
7	Cek semua perangkat dan koneksi ruang meeting 1 dan 2 Meeting SCM	Wanda oktariva Muhammad fadel rahman	

No	GAMBAR KERJA	KETERANGAN
		<p style="text-align: right;">23</p>

--	--	--

HARI : Jum'at
TANGGAL : 10 Maret 2023

No	URAIAN KEGIATAN	PEMBERI TUGAS	PARAF
8	Perbaikan radio bgp to sgp	Wanda oktariva Muhammad fadel rahman	

No	GAMBAR KERJA	KETERANGAN



HARI : Senin
TANGGAL : 13 Maret 2023

No	URAIAN KEGIATAN	PEMBERI TUGAS	PARAF
9	Pengecekan semua koneksi di ruangan meeting Support pc user email bermasalah Suport pc user tidak bisa terkoneksi internet	Wanda oktariva Muhammad fadel rahman	

HARI : Selasa
TANGGAL : 14 Maret 2023

No	URAIAN KEGIATAN	PEMBERI TUGAS	PARAF
10	Vaksinasi seluruh karyawan emp Cek Printer Epson L15150 network printer	Wanda oktariva Muhammad fadel rahman	

No	GAMBAR KERJA	KETERANGAN
		

HARI : Rabu
TANGGAL : 15 Maret 2023

No	URAIAN KEGIATAN	PEMBERI TUGAS	PARAF
11	Pengecekan semua koneksi ruangan meeting 1 dan 2 Koordisasi dengan Telkom terkait putusnya jaringan di lokasi TLDS, info ada kabel fiber putus di jalan menuju TLDS.	Wanda oktariva Muhammad fadel rahman	
			26

HARI : Kamis
TANGGAL : 16 Maret 2023

No	URAIAN KEGIATAN	PEMBERI TUGAS	PARAF
12	Pengecekan radio lantai 11 gedung surya dumai ke BGP	Wanda oktariva Muhammad fadel rahman	

No	GAMBAR KERJA	KETERANGAN
		

HARI : Jum'at

TANGGAL : 17 Maret 2023

No	URAIAN KEGIATAN	PEMBERI TUGAS	PARAF
13	Cek semua koneksi perangkat diruang meeting Suport pc user email bermasalah s	Wanda oktariva Muhammad fadel rahman	

HARI : Senin

TANGGAL : 20 Maret 2023

No	URAIAN KEGIATAN	PEMBERI TUGAS	PARAF
14	Pengecekan semua perangkat IT di ruang meeting Ict request pc user yang bermasalah	Wanda oktariva Muhammad fadel rahman	

HARI

: Selasa

TANGGAL : 21 Maret 2023

No	URAIAN KEGIATAN	PEMBERI TUGAS	PARAF
15	Pengecekan semua perangkat ict di ruang meeting ,ict request	Wanda oktariva Muhammad fadel rahman	

HARI : Jum'at

TANGGAL : 24 Maret 2023

No	URAIAN KEGIATAN	PEMBERI TUGAS	PARAF
16	Monitor di ruangan,pengurusan berkas spr yang harus di ttd		28

--	--	--

HARI : Senin
TANGGAL : 27 Maret 2023

No	URAIAN KEGIATAN	PEMBERI TUGAS	PARAF
17	Perbaikan radio tower di BGP	Wanda oktariva Muhammad fadel rahman	

No	GAMBAR KERJA	KETERANGAN
		

HARI : Selasa
TANGGAL : 28 Maret 2023

No	URAIAN KEGIATAN	PEMBERI TUGAS	PARAF
----	-----------------	---------------	-------

18	Standby user ,perbaiki pc dell yang tidak bisa akses excel dan tidak bisa terhubung print wirless	Wanda oktariva Muhammad fadel rahman	

HARI : Rabu

TANGGAL : 29 Maret 2023

No	URAIAN KEGIATAN	PEMBERI TUGAS	PARAF
19	Persiapan SHE Monthly meeting tim Services dan ICT Pembuatan berita acara kerusakan Pembuatan berita acar serah terima barang	Wanda oktariva Muhammad fadel rahman	

HARI : Kamis

TANGGAL : 30 Maret 2023

No	URAIAN KEGIATAN	PEMBERI TUGAS	PARAF
20	SHE Monthly Meeting di Office - via offline oleh Tim Field Support (Services & ICT	Wanda oktariva Muhammad fadel rahman	

No	GAMBAR KERJA	KETERANGAN
----	--------------	------------

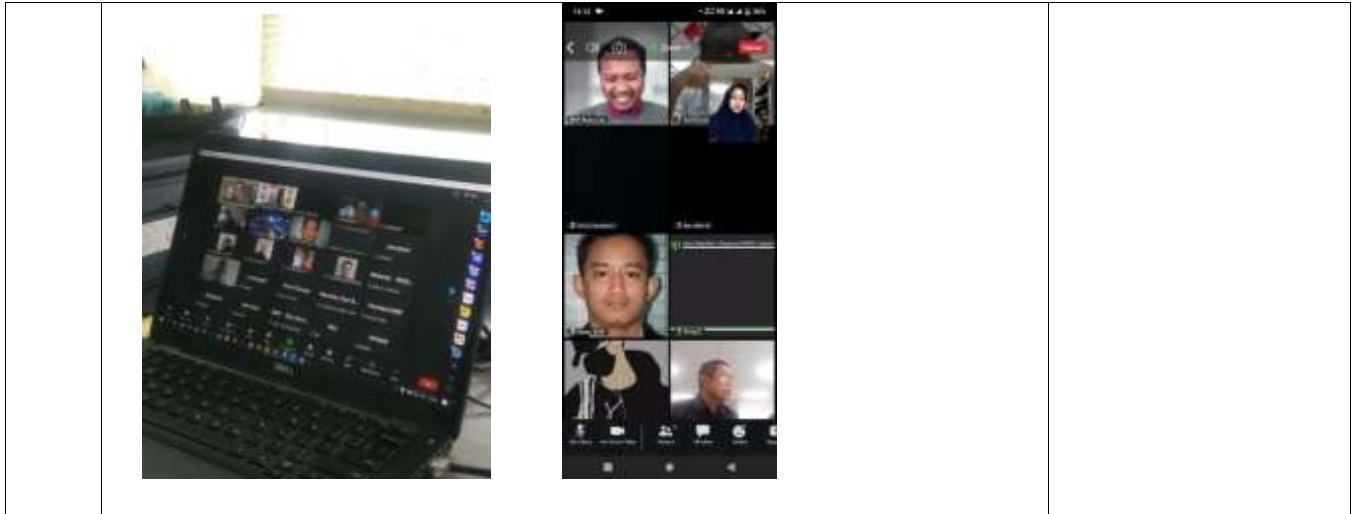

HARI : jum'at
 TANGGAL : 31 Maret 2023

No	URAIAN KEGIATAN	PEMBERI TUGAS	PARAF
21	Perbaikan pc user yang tidal bisa buka apk dll Cek perangkai IT di ruangan metting	Wanda oktariva Muhammad fadel rahman	

HARI : Senin
 TANGGAL : 3 April 2023

No	URAIAN KEGIATAN	PEMBERI TUGAS	PARAF
22	Perbaikan pc user yang tidal bisa buka apk dll Cek perangkai IT di ruangan metting	Wanda oktariva Muhammad fadel rahman	

--	--	--

HARI : Selasa

TANGGAL : 4 April 2023

No	URAIAN KEGIATAN	PEMBERI TUGAS	PARAF
23	Perbaikan pc user yang tidal bisa buka apk dll Cek perangkai IT di ruangan metting Pembuatan ict request	Wanda oktariva Muhammad fadel rahman	

HARI : Rabu

TANGGAL : 5 April 2023

No	URAIAN KEGIATAN	PEMBERI TUGAS	PARAF
24	Perbaikan pc user yang tidal bisa buka apk dll Cek perangkai IT di ruangan metting	Wanda oktariva Muhammad fadel rahman	

HARI : Kamis

TANGGAL : 6 April 2023

No	URAIAN KEGIATAN	PEMBERI TUGAS	PARAF
25	Perbaikan pc user yang tidal bisa buka apk dll Cek perangkai IT di ruangan metting	Wanda oktariva Muhammad fadel rahman	

HARI : Senin

TANGGAL : 10 April 2023

No	URAIAN KEGIATAN	PEMBERI TUGAS	PARAF
26	Perbaikan pc user yang tidal bisa buka apk dll Cek perangkai IT di ruangan metting Cek dan isi data barang it untuk di serahkan ke material	Wanda oktariva Muhammad fadel rahman	

HARI : Selasa
TANGGAL : 11 April 2023

No	URAIAN KEGIATAN	PEMBERI TUGAS	PARAF
27	Perbaikan pc user yang tidal bisa buka apk dll Cek perangkai IT di ruangan metting	Wanda oktariva Muhammad fadel rahman	

HARI : Rabu
TANGGAL : 12 April 2023

No	URAIAN KEGIATAN	PEMBERI TUGAS	PARAF
28	Perbaikan pc user yang tidal bisa buka apk dll Cek perangkai IT di ruangan metting Pembuatan permit cool	Wanda oktariva Muhammad fadel rahman	

HARI : Kamis
TANGGAL : 13 April 2023

No	URAIAN KEGIATAN	PEMBERI TUGAS	PARAF
29	instalasi CCTV, VSat, Solar Panel di RIG Penarikan	Wanda oktariva Muhammad fadel rahman	

No	GAMBAR KERJA	KETERANGAN



HARI : Jum'at
 TANGGAL : 14 April 2023

No	URAIAN KEGIATAN	PEMBERI TUGAS	PARAF
30	Perbaikan pc user yang tidal bisa buka apk dll Cek perangkat IT di ruangan metting Ict request user Pembuatan permit lapangan	Wanda oktariva Muhammad fadel rahman	

HARI : Senin
 TANGGAL : 17 April 2023

No	URAIAN KEGIATAN	PEMBERI TUGAS	PARAF
31	Perbaikan pc user yang tidal bisa buka apk dll Cek perangkat IT di ruangan metting Pembuatan permet pekerjaan ketinggian di gds dan bgp	Wanda oktariva Muhammad fadel rahman	

No	GAMBAR KERJA	KETERANGAN
		

HARI : Selasa
TANGGAL : 18 April 2023

No	URAIAN KEGIATAN	PEMBERI TUGAS	PARAF
32	Ict request Cek semua koneksi perangkat di ruang meeting 1 dan 2	Wanda oktariva Muhammad fadel rahman	

HARI : Rabu
TANGGAL : 19 April 2023

No	URAIAN KEGIATAN	PEMBERI TUGAS	PARAF
33	Perbaiki pc user yang tidal bisa buka apk dll Cek perangkai IT di ruangan meeting Cros cek barang material IT masuk	Wanda oktariva Muhammad fadel rahman	

--	--	--

HARI : Kamis
TANGGAL : 20 April 2023

No	URAIAN KEGIATAN	PEMBERI TUGAS	PARAF
34	ICT request user Cek perangkat IT di ruangan meeting	Wanda oktariva Muhammad fadel rahman	

HARI : Jum'at
TANGGAL : 21 April 2023

No	URAIAN KEGIATAN	PEMBERI TUGAS	PARAF
35	ICT request user Cek perangkat IT di ruangan meeting Perbaiki printer yang bermasalah	Wanda oktariva Muhammad fadel rahman	

HARI : Rabu
TANGGAL : 26 April 2023

No	URAIAN KEGIATAN	PEMBERI TUGAS	PARAF
35	ICT request user Cek semua perangkat IT di ruang meeting 1 dan 2 Belajar mikrotik	Wanda oktariva Muhammad fadel rahman	

--	--	--

HARI : Kamis
TANGGAL : 27 April 2023

No	URAIAN KEGIATAN	PEMBERI TUGAS	PARAF
36	ICT request user Cek semua perangkat IT di ruang meeting 1 dan 2 Pengurusan file yang perlu di tanda tangani AM	Wanda oktariva Muhammad fadel rahman	

HARI : Jum'at
TANGGAL : 28 April 2023

No	URAIAN KEGIATAN	PEMBERI TUGAS	PARAF
37	ICT request user Cek semua perangkat IT di ruang meeting 1 dan 2	Wanda oktariva Muhammad fadel rahman	

HARI : Selasa
TANGGAL : 2 Mei 2023

No	URAIAN KEGIATAN	PEMBERI TUGAS	PARAF
38	ICT request user Pembuatan permit jalan Cek semua perangkat IT di ruang meeting 1 dan 2	Wanda oktariva Muhammad fadel rahman	

HARI : Rabu
TANGGAL : 3 Mei 2023

No	URAIAN KEGIATAN	PEMBERI TUGAS	PARAF
39	ICT request user Cek semua perangkat IT di ruang meeting 1 dan 2 Cros chechk barang Bimbingan keperluan laporan kp	Wanda oktariva Muhammad fadel rahman	

HARI : Rabu
TANGGAL : 3 Mei 2023

No	URAIAN KEGIATAN	PEMBERI TUGAS	PARAF
40	ICT request user Cek semua perangkat IT di ruang meeting 1 dan 2 Persiapan ruang meeting skk migas Pemasangan jaringan di lantai 2	Wanda oktariva Muhammad fadel rahman	

HARI : Kamis
TANGGAL : 4 Mei 2023

No	URAIAN KEGIATAN	PEMBERI TUGAS	PARAF
41	ICT request user Cek semua perangkat IT di ruang meeting 1 dan 2	Wanda oktariva Muhammad fadel rahman	

HARI : Jum'at
TANGGAL : 5 Mei 2023

No	URAIAN KEGIATAN	PEMBERI TUGAS	PARAF
42	Perbaikan pc user yang tidal bisa buka apk dll Cek perangkai IT di ruangan metting	Wanda oktariva Muhammad fadel rahman	

HARI : Senin
TANGGAL : 8 Mei 2023

No	URAIAN KEGIATAN	PEMBERI TUGAS	PARAF
43	Perbaikan pc user yang tidal bisa buka apk dll Cek perangkai IT di ruangan metting	Wanda oktariva Muhammad fadel rahman	

HARI : Selasa
TANGGAL : 9 Mei 2023

No	URAIAN KEGIATAN	PEMBERI TUGAS	PARAF
44	Perbaikan pc user yang tidal bisa buka apk dll Cek perangkai IT di ruangan metting	Wanda oktariva Muhammad fadel rahman	

HARI : Rabu
TANGGAL : 10 Mei 2023

No	URAIAN KEGIATAN	PEMBERI TUGAS	PARAF
45	Perbaikan pc user yang tidal bisa buka apk dll Cek perangkai IT di ruangan metting	Wanda oktariva Muhammad fadel rahman	

HARI : Kamis
TANGGAL : 11 Mei 2023

No	URAIAN KEGIATAN	PEMBERI TUGAS	PARAF
46	Perbaikan pc user yang tidal bisa buka apk dll Cek perangkai IT di ruangan metting	Wanda oktariva Muhammad fadel rahman	

HARI : Jum'at
TANGGAL : 12 Mei 2023

No	URAIAN KEGIATAN	PEMBERI TUGAS	PARAF
47	Perbaikan pc user yang tidal bisa buka apk dll Cek perangkai IT di ruangan metting	Wanda oktariva Muhammad fadel rahman	

HARI : Senin
TANGGAL : 15 Mei 2023

No	URAIAN KEGIATAN	PEMBERI TUGAS	PARAF
48	Perbaikan pc user yang tidal bisa buka apk dll Cek perangkai IT di ruangan metting	Wanda oktariva Muhammad fadel rahman	

HARI : Selasa
TANGGAL : 16 Mei 2023

No	URAIAN KEGIATAN	PEMBERI TUGAS	PARAF
49	Perbaikan pc user yang tidal bisa buka apk dll Cek perangkai IT di ruangan metting	Wanda oktariva Muhammad fadel rahman	

HARI : Rabu
TANGGAL : 17 Mei 2023

No	URAIAN KEGIATAN	PEMBERI TUGAS	PARAF
50	Perbaikan pc user yang tidal bisa buka apk dll Cek perangkai IT di ruangan metting	Wanda oktariva Muhammad fadel rahman	

HARI : Jum'at
TANGGAL : 19 Mei 2023

No	URAIAN KEGIATAN	PEMBERI TUGAS	PARAF
51	Perbaiki pc user yang tidal bisa buka apk dll Cek perangkat IT di ruangan meeting	Wanda oktariva Muhammad fadel rahman	

HARI : Senin
TANGGAL : 22 Mei 2023

No	URAIAN KEGIATAN	PEMBERI TUGAS	PARAF
52	Perbaiki pc user yang tidal bisa buka apk dll Cek perangkat IT di ruangan meeting	Wanda oktariva Muhammad fadel rahman	

HARI : Selasa
TANGGAL : 23 Mei 2023

No	URAIAN KEGIATAN	PEMBERI TUGAS	PARAF
53	Perbaiki pc user yang tidal bisa buka apk dll Cek perangkat IT di ruangan meeting	Wanda oktariva Muhammad fadel rahman	

HARI : Rabu
TANGGAL : 24 Mei 2023

No	URAIAN KEGIATAN	PEMBERI TUGAS	PARAF
54	Perbaiki pc user yang tidal bisa buka apk dll Cek perangkat IT di ruangan meeting	Wanda oktariva Muhammad fadel rahman	

HARI : Kamis
TANGGAL : 25 Mei 2023

No	URAIAN KEGIATAN	PEMBERI TUGAS	PARAF
56	Perbaiki pc user yang tidal bisa buka apk dll Cek perangkat IT di ruangan meeting	Wanda oktariva Muhammad fadel rahman	

HARI : Jum'at
TANGGAL : 26 Mei 2023

No	URAIAN KEGIATAN	PEMBERI TUGAS	PARAF
57	Perbaikan pc user yang tidal bisa buka apk dll Cek perangkai IT di ruangan metting	Wanda oktariva Muhammad fadel rahman	

HARI : Senin
TANGGAL : 29 Mei 2023

No	URAIAN KEGIATAN	PEMBERI TUGAS	PARAF
58	Perbaikan pc user yang tidal bisa buka apk dll Cek perangkai IT di ruangan metting	Wanda oktariva Muhammad fadel rahman	

HARI : Selasa
TANGGAL : 30 Mei 2023

No	URAIAN KEGIATAN	PEMBERI TUGAS	PARAF
59	Perbaikan pc user yang tidal bisa buka apk dll Cek perangkai IT di ruangan metting	Wanda oktariva Muhammad fadel rahman	

HARI : Rabu
TANGGAL : 31 Mei 2023

No	URAIAN KEGIATAN	PEMBERI TUGAS	PARAF
60	Perbaikan pc user yang tidal bisa buka apk dll Cek perangkai IT di ruangan metting	Wanda oktariva Muhammad fadel rahman	

HARI : Senin
TANGGAL : 5 Juni 2023

No	URAIAN KEGIATAN	PEMBERI TUGAS	PARAF
----	-----------------	---------------	-------

61	Perbaikan pc user yang tidal bisa buka apk dll Cek perangkat IT di ruangan metting	Wanda oktariva Muhammad fadel rahman	
----	---	---	--

HARI : Selasa
TANGGAL : 6 Juni 2023

No	URAIAN KEGIATAN	PEMBERI TUGAS	PARAF
61	Perbaikan pc user yang tidal bisa buka apk dll Cek perangkat IT di ruangan metting	Wanda oktariva Muhammad fadel rahman	

HARI : Rabu
TANGGAL : 7 Juni 2023

No	URAIAN KEGIATAN	PEMBERI TUGAS	PARAF
62	Perbaikan pc user yang tidal bisa buka apk dll Cek perangkat IT di ruangan metting	Wanda oktariva Muhammad fadel rahman	

HARI : Jum'at
TANGGAL : 9 Juni 2023

No	URAIAN KEGIATAN	PEMBERI TUGAS	PARAF
63	Perbaikan pc user yang tidal bisa buka apk dll Cek perangkat IT di ruangan metting	Wanda oktariva Muhammad fadel rahman	

HARI : Senin
TANGGAL : 12 Juni 2023

No	URAIAN KEGIATAN	PEMBERI TUGAS	PARAF
64	Perbaikan pc user yang tidal bisa buka apk dll Cek perangkat IT di ruangan metting	Wanda oktariva Muhammad fadel rahman	

HARI : Selasa
TANGGAL : 13 Juni 2023

No	URAIAN KEGIATAN	PEMBERI	PARAF
----	-----------------	---------	-------

		TUGAS	
65	Perbaikan pc user yang tidal bisa buka apk dll Cek perangkat IT di ruangan metting	Wanda oktariva Muhammad fadel rahman	

HARI : Rabu
TANGGAL : 14 Juni 2023

No	URAIAN KEGIATAN	PEMBERI TUGAS	PARAF
66	Perbaikan pc user yang tidal bisa buka apk dll Cek perangkat IT di ruangan metting Pengeceken material barang it yang masuk	Wanda oktariva Muhammad fadel rahman	

HARI : Kamis
TANGGAL : 15 Juni 2023

No	URAIAN KEGIATAN	PEMBERI TUGAS	PARAF
67	Perbaikan pc user yang tidal bisa buka apk dll Cek perangkat IT di ruangan metting	Wanda oktariva Muhammad fadel rahman	

HARI : Jum'at
TANGGAL : 16 Juni 2023

No	URAIAN KEGIATAN	PEMBERI TUGAS	PARAF
68	Perbaikan pc user yang tidal bisa buka apk dll Cek perangkat IT di ruangan metting	Wanda oktariva Muhammad fadel rahman	

HARI : Senin
TANGGAL : 19 Juni 2023

No	URAIAN KEGIATAN	PEMBERI TUGAS	PARAF

69	Pengecekan koneksi semua perangkat IT ruang meeting 1 dan 2 Request ict server pak zul khairi	Wanda oktariva Muhammad fadel rahman	
----	--	---	--

HARI : Selasa
TANGGAL : 20 Juni 2023

No	URAIAN KEGIATAN	PEMBERI TUGAS	PARAF
70	Pengecekan semua koneksi perangkat IT di ruang meeting Perbaikan printer bermasalah kertas	Wanda oktariva Muhammad fadel rahman	

HARI : Rabu
TANGGAL : 21 Juni 2023

No	URAIAN KEGIATAN	PEMBERI TUGAS	PARAF
70	Pengecekan semua koneksi perangkat IT di ruang meeting Perbaikan printer bermasalah kertas Pengunduhan file cam	Wanda oktariva Muhammad fadel rahman	

HARI : Kamis
TANGGAL : 22 Juni 2023

No	URAIAN KEGIATAN	PEMBERI TUGAS	PARAF
70	Pengecekan semua koneksi perangkat IT di ruang meeting Perbaikan printer bermasalah kertas Pengecekan outlook bermasalah server	Wanda oktariva Muhammad fadel rahman	