

BAB I

GAMBARAN UMUM PERUSAHAAN PT PERTAMINA HULU ROKAN

1.1 Profil Perusahaan

Subholding Upstream Regional 1 Sumatera PT Pertamina Hulu Rokan (PHR) didirikan pada 20 Desember 2018, merupakan perusahaan yang bertindak sebagai operator dalam pengelolaan wilayah Kerja (WK) Rokan selama 20 tahun, mulai dari 9 Agustus 2021 hingga 8 Agustus 2041. PHR juga menjalankan tugas dari *Subholding Upstream* Pertamina untuk mengelola bisnis dan operasional kegiatan usaha hulu migas di Regional 1 - Sumatera. Melalui kedua peran tersebut, PHR menjadi salah satu produsen minyak dan gas utama di Indonesia yang berkontribusi dalam pemenuhan energi nasional. Wilayah Kerja Regional 1 - Sumatera membentang dari Provinsi Aceh hingga Provinsi Sumatera Selatan, yang dibagi dalam 4 Zona dengan 20 lapangan, sebagai berikut :

1. Zona 1: NSO, Rantau, Pangkalan Susu, West Glagah Kambuna, Siak, Kampar, Lirik, Jambi, Jambi Merang, Jabung
2. Wilayah Kerja Rokan
3. Zona 4: Ogan Komering, Raja Tempirai, Ramba, Corridor, Prabumulih, Limau, Pendopo, Adera

Luasnya area yang dikelola PHR dengan sebagian besar lapangan sudah mature menjadi tantangan bagi PHR, karena harus tetap beroperasi dan memproduksi dengan menjaga tingkat keekonomian tanpa sedikitpun mengurangi aspek keselamatan operasi dan perlindungan lingkungan.



Gambar 1. 1 Work Area Regional Sumatra

(Sumber : Pertamina Hulu Rokan,2023)

Sebagai bagian dari keluarga besar PT PERTAMINA (PERSERO), dengan *Subholding Upstream* Pertamina selaku induk usaha, PHR akan terus berinovasi memberikan yang terbaik dalam upaya turut menyediakan ketersediaan energi bagi Indonesia.

1.3 Nilai-Nilai Perusahaan

1. Amanah
Memegang teguh kepercayaan yang diberikan
2. Kompeten
Terus belajar dan mengembangkan kapabilitas
3. Harmonis
Saling peduli dan menghargai perbedaan.
4. Loyal
Berdedikasi dan mengutamakan kepentingan bangsa dan negara.
5. Adiptif
Terus berinovasi dan antusias dalam menggerakkan ataupun menghadapi perubahan
6. Kolaboratif
Membangun kerja sama yang sinergis.

1.4 Struktur Organisasi Perusahaan

PT.PHR merupakan Perusahaan BUMN yang bergerak dibidang industri minyak dan gas salah satu departemen yang bernaung di bawah *Upstream Business – Operation & Maintenance* adalah *Power Generation Transmission (PGT)*. PGT bertanggung jawab untuk “Menyediakan tenaga listrik dan menghasilkan uap melalui pemanfaatan panas dari gas buang turbin untuk mendukung kebutuhan WK Rokan dan lainnya dengan menjunjung tinggi kepentingan pelanggan, pengendalian mutu terpadu serta keselamatan, kesehatan dan lingkungan kerja”. Dalam menjalankan pengoperasian sehari – hari, PGT memiliki sub – sub bagian, yaitu :

1. *PGT TD Operation North*
2. *PGT TD Operation South*
3. *PGT Power System Operation*
4. *PGT Field Engineering*
5. *PGT Maintenance Power Plant North*

6. PGT Maintenance Power Plant South
7. PGT Maintenance Substation North
8. PGT Maintenance Substation South
9. PGT Maintenance Power Line North
10. PGT Maintenance Power Line South
11. PGT Turnaround

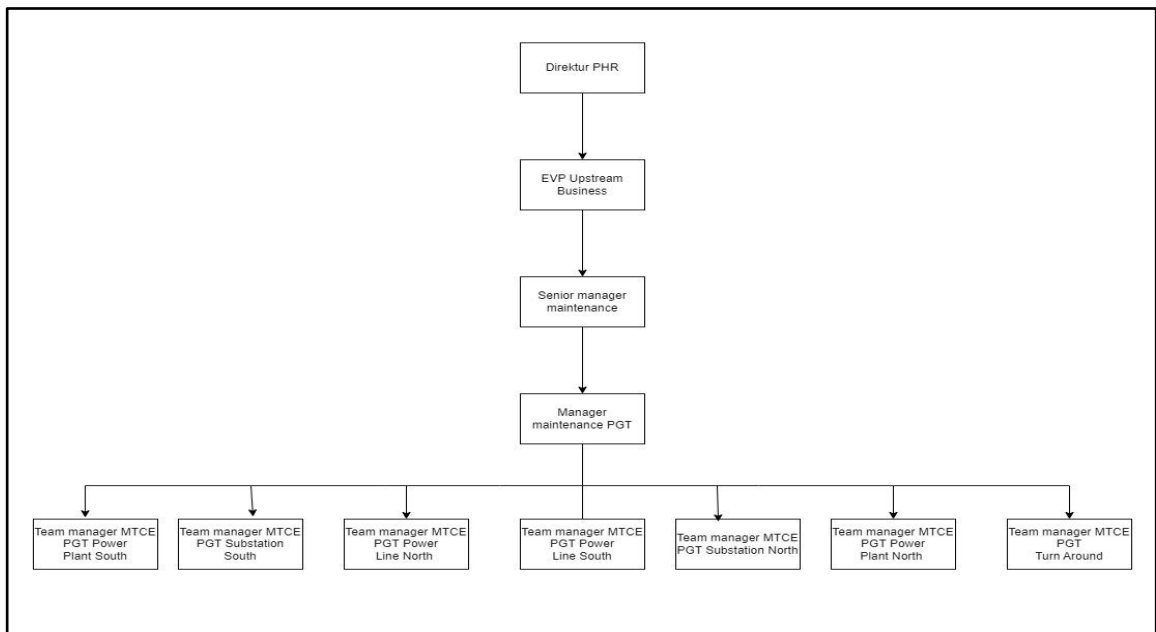

Gambar 1. 4 Struktur Organisasi Perusahaan

(Sumber : Pertamina Hulu Rokan,2023)

1.2 Ruang Lingkup Perusahaan

Kegiatan Kerja Praktik dalam rentang waktu 4 Juni – 31 Agustus dilaksanakan di Divisi *Substation* yang bertempat di :

Lokasi : PG&T MTCE, 7653+3XR, Komplek PT. Pertamina Hulu Rokan Duri, Pematang Pudu, Kec. Mandau, Kabupaten Bengkalis, Riau 2878.

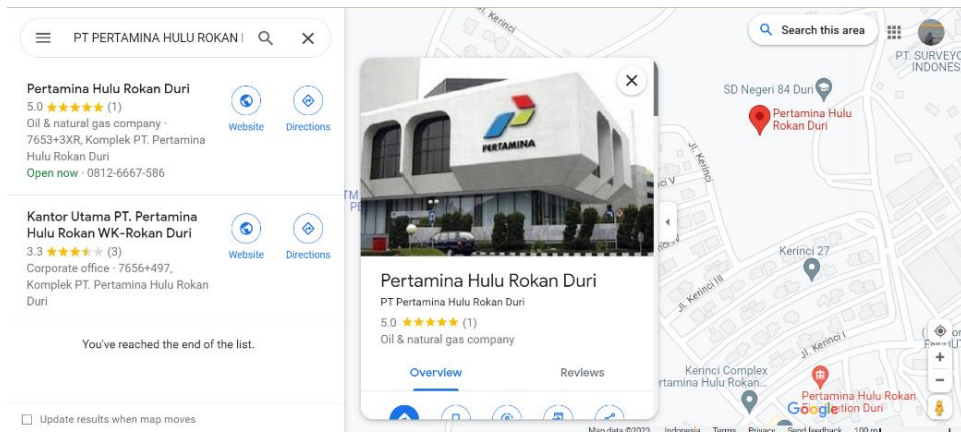

Gambar 1. 5 Ruang Lingkup Perusahaan
(Sumber : Pertamina Hulu Rokan,2023)