

# BAB I

## GAMBARAN UMUM PERUSAHAAN

### 1.1 Sejarah Singkat Perusahaan



Gambar 1.1 Logo Perusahaan  
Sumber : thepalmscribe.id, (2022)

PT. Wilmar Nabati Indonesia pada mulanya berawal dari sebuah pabrik yang bernama PT. Karya Prajona Nelayan (KPN) yang merupakan pabrik es yang berdiri di Paya Pasir Belawan pada tanggal 1 Agustus 1979. Kemudian pada tanggal 1 Juli 1981, PT KPN mulai beroperasi memproduksi es batangan untuk memenuhi kebutuhan nelayan di wilayah tersebut. Pada tahun 1983 PT. KPN memasuki bisnis kelapa sawit dengan berubah menjadi pabrik *Palm Kernel Oil* yang merupakan pabrik kelapa sawit yang melayani proses *crushing* biji (kernel) kelapa sawit pada tahun 1987-1988.

Tahun 1989-1990 PT. KPN berubah nama menjadi PT. Bukit Kapur Reksa yang berlokasi di Dumai. Pabrik ini mulai bergerak bukan lagi hanya untuk memproduksi minyak kelapa sawit mentah, tetapi menjadi pabrik PKO dan *Refinery* (pemurnian PKO) dengan produksi utamanya yaitu minyak goreng. Pabrik kedua dengan nama PT. Sinar Alam Permai di Palembang sebagai pabrik *refinery*. Tahun 1991 pabrik ini mulai merambah bisnis perkebunan kelapa sawit di Sumatra Barat dengan nama PT. AMP dan PT. GMP.

Pada tahun 1993-1994 pabrik refinery PT. BKR mulai beroperasi, dan pada tahun ini juga PT. BKR dan PT. SAP melakukan perluasan wilayah pabrik di Palembang dan memulai *merger* dengan *China Cereal Oil and Grain Company*.

Pada tahun 1996 PT. Multimas Nabati Asahan didirikan di Kuala Tanjung sebagai pabrik *refinery*. Tahun 1998-2005 pabrik ini mulai memperluas produksi sebagai penghasil CPO dan Kernel serta memasuki bisnis pupuk dengan Merk “Mahkota”.

Tahun 2006 pabrik melakukan listing di bursa efek Singapura dengan nama *Wilmar International Limited* atau yang biasa di sebut *Wilmar Group* yang berlokasi di Singapura. Sejak saat itulah perusahaan menjadi PMA karena tidak hanya dimiliki oleh pengusaha dalam negeri melainkan luar negeri juga. Pada tahun 2008 perusahaan memasuki *downstream business* dengan membangun pabrik *refinery*, Oleochemical dan Biodiesel di Gresik dengan nama PT. Wilmar Nabati Indonesia. pada tahun 2010-2011 perusahaan memasuki bisnis gula dengan membangun perkebunan tebu di Merauke dan membeli pabrik gula sucrogen di Australia, PT. Jawa Manis Rafinasi dan PT. Duta *Sugar Internasional* di Banten.

PT. Wilmar Nabati Indonesia sendiri di bangun pada tanggal 8 agustus 2008 dengan lahan seluas 54,80 hektar yang terus berkembang hingga kini menjadi 102,05 hektar. Komitmen yang tinggi dari manajemen dan karyawannya memungkinkan PT. WINA untuk terus berkembang lebih besar lagi. Terbukti dengan diperolehnya sertifikat ISO 9001:2008 pada tanggal 16 oktober 2009. Semakin berkembangnya perusahaan Wilmar yang berada kawasan industri dumai-pelintung dan penyewa yang berada dilokasi kawasan industri Dumai-Pelintung, terdapat perusahaan yang berada di kawasan industri Dumai-Pelintung diantaranya sebagai berikut :

- a. PT. Kawasan Industri Dumai (KID) (Pengelola Kawasan)
- b. PT. Wilmar Nabati Indonesia (WINA) (*Refinery*) (Oleo) yang berada di Pelintung
- c. PT. Wilmar Bioenergi Indonesia (WBI) (Biodiesel)
- d. PT. Sentana Adidaya Pratama (SADP) (Pupuk)
- e. PT. Murini Sam-Sam (MSS) (Kelapa Sawit)
- f. PT. Petro Andalan Nusantara (PAN) (*fuel trading*) (perdagangan bahan bakar saja)
- g. PT. Wilmar *Chemical* Indonesia (WCI) (*Methanol trading*) (Perdagangan)
- h. PT. Bumikarya Tama Raharja (Bukara) (Produksi *Bleaching earth*)

- i. PT. Tri Persada Mulia (TPM) (Pembuatan karung plastik)
- j. PT. PLN (Persero) (*Power Plant*)
- k. PT. Aneka Gas Industri (AGI) (Gas Nitrogen)
- l. PT. Ciliandra Perkasa (CLP) (*Refinery & Biodiesel*)
- m. PT. Pelita Agung Agriindustri (PAA) (Pergudangan)
- n. PT. Protelindo (Telekomunikasi).



Gambar 1.2 Denah PT. Wilmar Nabati Dumai-Pelintung  
 Sumber : *Google Maps*, (2022)

## 1.2 Visi dan Misi Perusahaan

### **PT. WILMAR NABATI INDONESIA DUMAI-PELINTUNG**

#### **VISI**

Perusahaan kelas dunia yang Dinamis di bisnis Agrikultur dan industri terkait dengan pertumbuhan yang Dinamis, dengan tetap mempertahankan posisinya sebagai pemimpin pasar di Dunia melalui kemitraan dan manajemen yang baik.

#### **MISI**

PT. WILMAR NABATI INDONESIA mempunyai misi untuk menghasilkan produk bermutu tinggi dan memberikan layanan terbaik terhadap semua pelanggan, meningkatkan kompetensi dan keterlibatan karyawan dalam pencapaian visi tersebut, mencapai pertumbuhan usaha menguntungkan dan

berkelanjutan serta memberikan nilai jangka panjang bagi pemenang saham dan karyawan, meningkatkan kepercayaan dan membina hubungan yang baik dengan agen, pemasok, masyarakat pemerintah.

### 1.3 Struktur Organisasi Perusahaan

**STRUKTUR ORGANISASI DEPARTEMEN  
ELECTRIC & INSTRUMENT  
PT. WILMAR NABATI INDONESIA DUMAI-PELINTUNG**

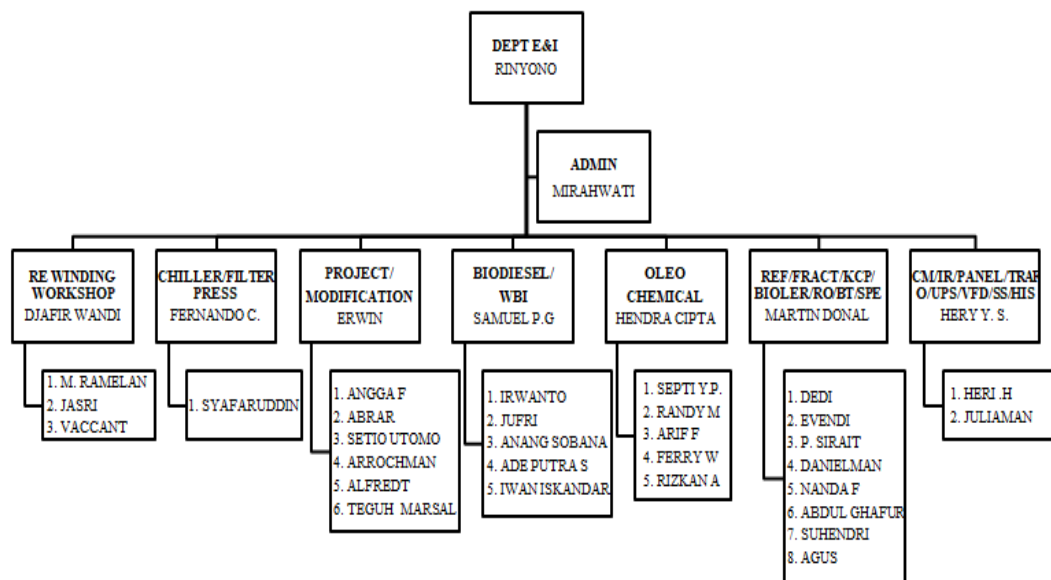

Gambar 1.3 Struktur Organisasi  
Sumber : PT. Wilmar Nabati Indonesia Dumai-Pelintung, (2022)

### 1.4 Ruang Lingkup Perusahaan

PT. Wilmar Nabati Indonesia merupakan perusahaan minyak sawit swasta yang terbesar di dunia. Sebagai perusahaan multinasional Wilmar berpusat di Singapura yang mencakup wilayah operasi di Asia dan Eropa. Di Indonesia sendiri berpusat di Medan namun memiliki beberapa cabang yang cukup besar salah satunya berkantor di Jakarta.

Sebagai pengelola bisnis kelapa sawit dan turunannya di Indonesia, Wilmar dibagi menjadi dua divisi terbesar yaitu; Wilmar *Plantation* dan Wilmar industri. PT. Wilmar Group ini juga tercatat sebagai salah satu konglomerasi perkebunan

kelapa sawit terbesar dan terluas di Indonesia, dan sampai saat ini produk-produk yang di jual di luar negeri sampai saat ini penjualannya selalu meningkat setiap tahunnya. Adapun macam-macam hasil olahan dari PT. Wilmar grup adalah: Minyak goreng (Sania, Fortune, Filma, Kunci Mas, Mitra Masku, *Oil* dan lain-lain).