

BAB I

GAMBARAN UMUM PERUSAHAAN

1.1 Sejarah Singkat Perusahaan

PT. PRASS adalah sebuah perusahaan yang bergerak dibidang jasa konstruksi, dan *supplier* peralatan listrik. PT. PRASS didirikan pada tahun 2007. (PT. Karya Satria Putra - Kontraktor Umum, n.d.)

PT. PRASS dikelola oleh praktisi professional dengan visi dan misi dan berkomitmen untuk terus menjadi yang terbaik dalam memberikan pelayanan yang berkualitas. PT PRASS sendiri selain berkiprah di jaringan listrik dan sebagai vendor penyedia peralatan listrik, juga memiliki workshop reparasi trafo. Selain reparasi, workshop trafo juga melayani perawatan dan pemeliharaan trafo distribusi seperti *oil treatment* dan pengujian.

PT. PRASS mengikut sertakan karyawan-karyawannya dalam pelatihan-pelatihan yang terkait dengan bidang kelistrikan yang dilaksanakan oleh asosiasi-asosiasi dalam bidang kelistrikan seperti AKLI (*Asosiasi Kontraktor Listrik Indonesia*) dan APEI (*Asosiasi Profesionalis Elektrikal Indonesia*) dari pelatihan-pelatihan yang telah diikuti. Seiring berjalannya waktu, kinerja karyawan semakin terampil dan kompeten dibidang kelistrikan. Sehingga PT. PRASS mampu bersaing dengan perusahaan-perusahaan lain di bidang kontraktor listrik.

Semakin berkembangnya perusahaan, peralatan dan fasilitas penunjang PT. PRASS mulai ditingkatkan. Seperti penambahan unit truk *Crane* kecil dan *Crane* besar (kato), serta truk bak canter, truk fuso los bak dan *Forklift* untuk *workshop* trafo. Sehingga pekerjaan yang dilakukan lebih cepat dan lebih mudah.

Sebagai mitra PT. PLN khususnya diwilayah Riau. PT. PRASS ikut andil dalam pengerjaan pelayanan gangguan kelistrikan PT. PLN (Persero) seperti ; perbaikan dan penggantian trafo, pemasangan jaringan TM dan TR, serta perbaikan dan perawatan jaringan listrik.

1.2 Visi dan Misi Perusahaan

Visi dan misi PT. PRASS adalah sebagai berikut :

- a. Menjelaskan bisnis kelistrikan dan bidang lain terkait, berorientasi pada kepuasan pelanggan, anggota perusahaan, dan pemegang saham.
- b. Menjadikan tenaga listrik sebagai media untuk meningkatkan kualitas kehidupan masyarakat.
- c. Mengupayakan kegiatan usaha yang berwawasan lingkungan sehingga masyarakat lebih mudah meningkatkan usahanya.

1.3 Motto Perusahaan

Dengan kemampuan dan pengalaman, kami siap membantu kesulitan anda.

1.4 Profil Bisnis Perusahaan

PT. PRASS memiliki 3 bisnis sekaligus yang dijalankan. Sebagai berikut

- a. Pembangunan atau pemasangan, operasi dan pemeliharaan jaringan distribusi.
- b. *Workshop* Trafo Distribusi
- c. Transportasi dan ekspedisi.

1.5 Struktur Organisasi Perusahaan

Struktur organisasi adalah gambaran diri organisasi atau susunan pengurus dalam organisasi berdasarkan kedudukan atau jabatan masing-masing. Untuk struktur organisasi PT PRASS dapat dilihat pada gambar 1.1 merupakan struktur organisasi *management* dan Gambar 1.2. merupakan struktur organisasi di Lapangan.

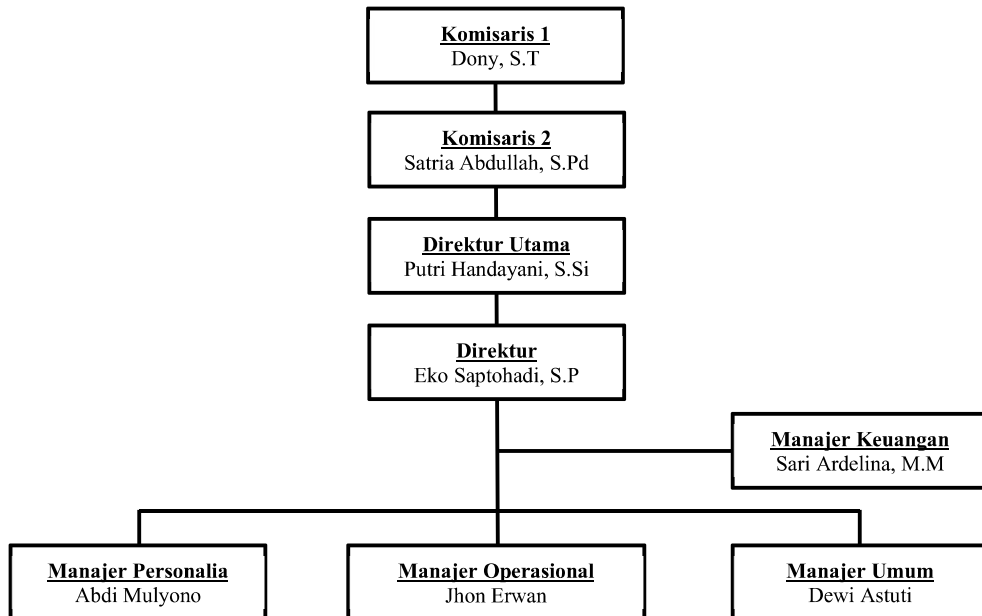

Gambar 1.1 Struktur Organisasi PT. PRASS
(Sumber : PT. PRASS. 2023)

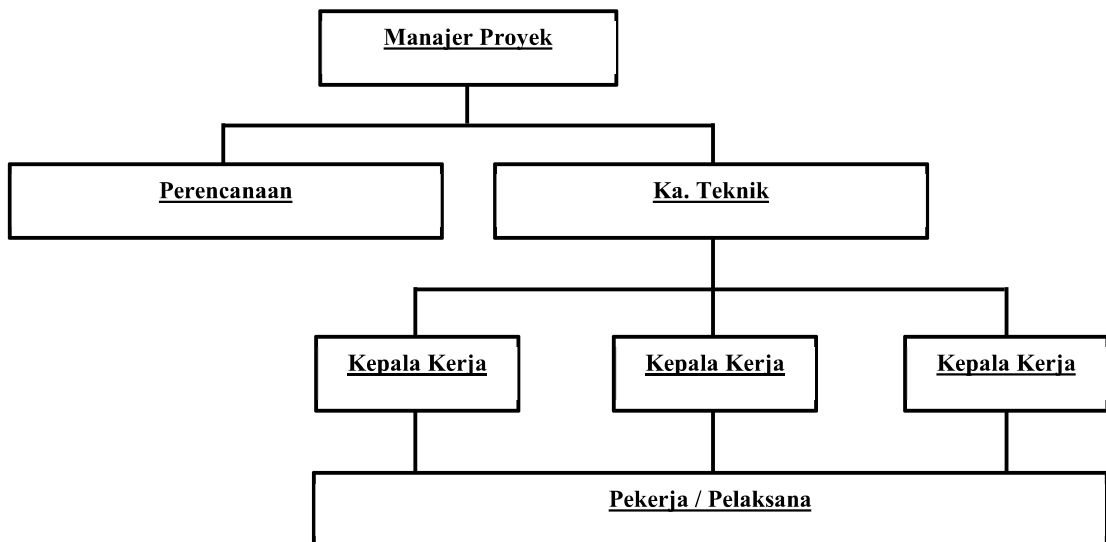

Gambar 1.2 Struktur Organisasi Lapangan PT. PRASS
(Sumber : PT. PRASS. 2023)

1.6 Sumber Daya Manusia Perusahaan

PT. PRASS memiliki karyawan tetap sebanyak 37 orang dengan penempatan tugas dan tanggungjawab yang berbeda-beda. Dengan tugas dan fungsi dapat dilihat seperti pada Tabel 1.1. dimana pada perusahaan ini memiliki 6 bagian penempatan tugas dan tanggungjawab.

Tabel 1.1 Penempatan Tugas, Tanggungjawab Serta Jumlah Tenaga Kerja

No.	Bagian	Status		Jumlah
		Permanen	Kontrak	
1	ADM, Keuangan dan Umum	5	-	5
2	Manajer Proyek	2	-	2
3	Ka. Logistik	1	-	1
4	Kepala Kerja	3	-	3
5	Pekerja Bengkel, Mekanik, dan Produksi	4	-	4
6	Teknisi, Pekerja / Pelaksana Lapangan	22	-	22
Jumlah				37

(Sumber : PT. PRASS. 2023)

Untuk meningkatkan kualitas karyawan, PT. PRASS telah melaksanakan program pelatihan / training terkait dalam bidang kelistrikan yang diselenggarakan oleh asosiasi-asosiasi terkait dalam bidang kelistrikan, dalam pelatihan ini ada 7 jenis pelatihan yang telah diikuti oleh karyawan PT. PRASS seperti terlihat pada tabel 1.2 berikut ini.

Tabel 1.2 Program Pelatihan atau Training

No.	Nama Kegiatan	Penyelenggara	Jumlah Peserta	Keterangan
1	K3 Ketenagalistrikan	PT. Pusat Pembinaan Pelatihan dan Sertifikasi Mandiri	1	-
2	Terminating dan Jointing 20 KV	APEI (Asosiasi Profesional Electrical Indonesia)	2	Bekerjasama dengan PT. 3M Indonesia
3	JTM dan JTR	APEI (Asosiasi Profesional Electrical Indonesia)	2	Bekerjasama dengan PT. PLN (Persero) Pekanbaru
4	Cubicle, ELCB, MCB, dan Transformator	APEI (Asosiasi Profesional Electrical Indonesia)	1	Bekerjasama dengan PT. Schneider Electric Indonesia
5	ABB	APEI (Asosiasi Profesional Electrical Indonesia)	1	Bekerjasama dengan PT. ABB Electric Indonesia
6	SUTM dan SKUTM	APEI (Asosiasi Profesional Electrical Indonesia)	3	Bekerjasama dengan PT. PLN (Persero) Pekanbaru
7	Grounding, Peralatan Pengaman dan Penunjang	APEI (Asosiasi Profesional Electrical Indonesia)	2	Bekerjasama dengan PT. PLN (Persero) Pekanbaru

(Sumber : PT. PRASS. 2023)

1.7 Ruang Lingkup Perusahaan

PT. PRASS adalah sebuah perusahaan yang bergerak dibidang jasa konstruksi, dan *supplier* peralatan listrik. selain berkiprah di jaringan listrik dan sebagai vendor penyedia peralatan listrik, PT. PRASS juga memiliki *workshop* reparasi trafo. Selain reparasi, *workshop* trafo juga melayani perawatan dan pemeliharaan trafo distribusi seperti *oil treatment* dan pengujian. Selain itu PT. PRASS juga menyediakan jasa ekspedisi antar kota terutama diwilayah sumatera. Yang terletak di Jl. Banda Aceh No.45, Tangkerang Utara, Kec. Bukit Raya, Kota Pekanbaru Riau.

Sebagai mitra PT. PLN khususnya diwilayah Riau. PT. PRASS ikut andil dalam pengerjaan pelayanan gangguan kelistrikan PT. PLN (Persero) seperti ; perbaikan dan penggantian trafo, pemasangan jaringan TM dan TR, serta perbaikan dan perawatan jaringan listrik.