

BAB I

GAMBARAN UMUM PERUSAHAAN

1.1 Sejarah Singkat Perusahaan

PT. PRASS adalah sebuah perusahaan yang bergerak dibidang jasa konstruksi, dan supplier peralatan listrik. PT. PRASS didirikan pada tahun 2007. Dan telah berkiprah selama 16 tahun dalam bisnis.

PT. PRASS dikelola oleh praktisi professional dengan visi dan misi dan berkomitmen untuk terus menjadi yang terbaik dalam memberikan pelayanan yang berkualitas. PT PRASS sendiri selain berkiprah di jaringan listrik dan sebagai vendor penyedia peralatan listrik, juga memiliki workshop reparasi trafo. Selain reparasi, workshop trafo juga melayani perawatan dan pemeliharaan trafo distribusi seperti oil treatment dan pengujian.

PT. PRASS mengikut sertakan karyawan-karyawannya dalam pelatihan-pelatihan yang terkait dengan bidang kelistrikan yang dilaksanakan oleh asosiasi-asosiasi dalam bidang kelistrikan seperti AKLI (Asosiasi Kontraktor Listrik Indonesia) dan APEI (Asosiasi Profesionalis Elektrikal Indonesia) dari pelatihan-pelatihan yang telah diikuti. Seiring berjalannya waktu, kinerja karyawan semakin terampil dan kompeten dibidang kelistrikan. Sehingga PT. PRASS mampu bersaing dengan perusahaan-perusahaan lain di bidang kontraktor listrik. Semakin berkembangnya perusahaan, peralatan dan fasilitas penunjang mulai ditingkatkan. Seperti penambahan unit truk Crane kecil dan Crane besar (kato), serta truk bak canter, truk fuso losbak dan Forklift untuk workshop trafo. Sehingga pekerjaan yang dilakukan lebih cepat dan lebih mudah.

Sebagai mitra PT. PLN khususnya diwilayah Riau.PT. PRASS ikut andil dalam pengerjaan pelayanan gangguan kelistrikan PT. PLN (Persero) seperti ; perbaikan dan penggantian trafo, pemasangan jaringan TM dan TR, serta perbaikan dan perawatan jaringan listrik.

1.2 Visi Dan Misi Perusahaan

Visi dan misi PT. PRASS adalah sebagai berikut :

- a. Menjelaskan bisnis kelistrikan dan bidang lain terkait, berorientasi pada kepuasan pelanggan, anggota perusahaan, dan pemegang saham.
- b. Menjadikan tenaga listrik sebagai media untuk meningkatkan kualitas kehidupan masyarakat.
- c. Mengupayakan kegiatan usaha yang berwawasan lingkungan sehingga masyarakat lebih mudah meningkatkan usahanya.

1.3 Motto Perusahaan

Dengan kemampuan dan pengalaman, kami siap membantu kesulitan anda.

1.4 Profil Bisnis Perusahaan

PT. PRASS memiliki 3 bisnis sekaligus yang dijalankan. Sebagai berikut :

- a. Pembangunan atau pemasangan, operasi dan pemeliharaan jaringan distribusi.
- b. Workshop Trafo Distribusi
- c. Transportasi dan ekspedisi.

1.5 Struktur Organisasi Perusahaan

Struktur organisasi adalah gambaran diri organisasi atau susunan pengurus dalam organisasi berdasarkan kedudukan atau jabatan masing-masing, untuk susunan organisasi perusahaan dari tingkat tertinggi hingga terendah yang dimana kedudukan tertinggi terdapat pada komisaris dan kedudukan terendah terdapat pada posisi menejer yang dimana untuk susunan organisasinya dapat dilihat pada gambar 1.1 dan untuk susunan organisasi lapangan kedudukan tertinggi berada diposisi manajer dan terendah pada posisi pekereja ataupun karyawan seperti yang terdapat pada gambar 1.2.

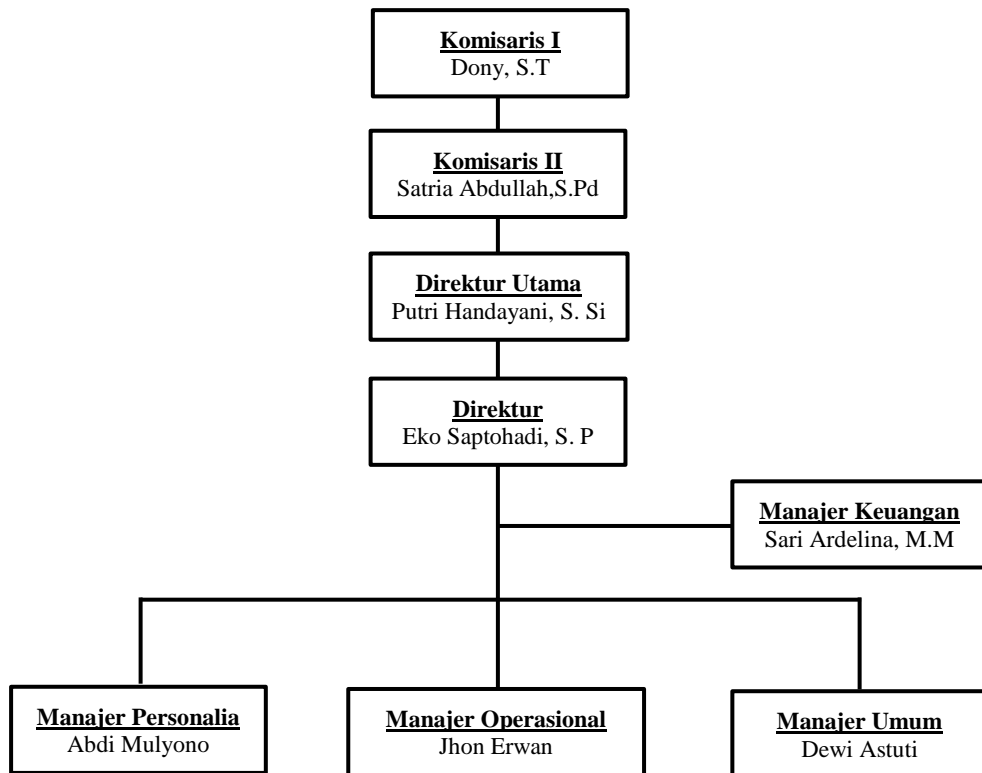

Gambar 1.1 Struktur Organisasi PT. PRASS
(Sumber : Dokumentasi 2023)

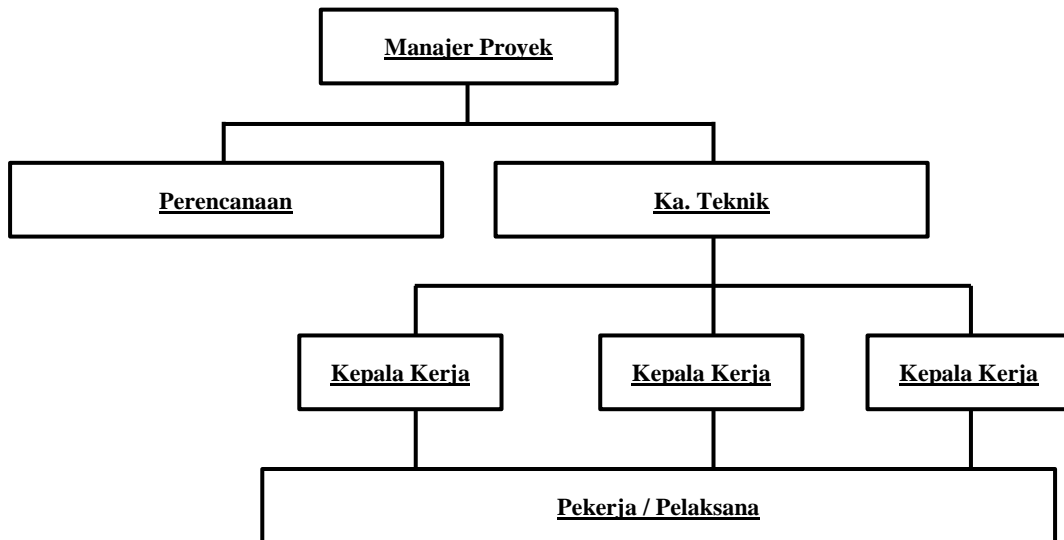

Gambar 1.2 Struktur Organisasi Lapangan PT. PRASS
(Sumber :Dokumentasi 2023)

1.6 Sumber Daya Manusia Perusahaan

PT. PRASS memiliki karyawan tetap sebanyak 37 orang dengan penempatan tugas dan tanggungjawab yang berbeda-beda. Dengan tugas dan fungsi dapat dilihat seperti pada Tabel 1.1 berikut :

Tabel 1.1 Penempatan Tugas, Tanggungjawab Serta Jumlah Tenaga Kerja

No.	Bagian	Status		Jumlah
		Permanen	Kontrak	
1	ADM, Keuangan dan umum	5	-	5
2	Manajer Proyek	2	-	2
3	Ka. Logistik	1	-	1
4	Kepala Kerja	3	-	3
5	Pekerja Bengkel, Mekanik, dan produksi	4	-	4
6	Teknisi, pekerja / pelaksana Lapangan	22	-	22
Jumlah				73

(sumber : Dokumen 2023)

Untuk meningkatkan kualitas karyawan, PT. PRASS telah melaksanakan program pelatihan / training terkait dalam bidang kelistrikan yang diselenggarakan oleh asosiasi-asosiasi terkait dalam bidang kelistrikan seperti pada tabel 1.2 dibawah.

Tabel 1.2 Program Pelatihan / Training

No.	Nama Kegiatan	Penyelenggara	Jumlah peserta	Keterangan
1	K3 Ketenaga listrikan	PT. Pusat Pembinaan, Pelatihan dan Sertifikasi Mandiri	1	-
2	Terminating dan Jointing 20 KV	APEI (Asosisasi Profesional Electrical Indonesia)	2	Bekerjasama dengan PT. 3M Indonesia

3	JTM dan JTR	APEI (Asosiasi Profesional Electrical Indonesia)	2	Bekerjasama dengan PT. PLN (Persero) Pekanbaru
4	Cubicle, ELCB, MCB, dan Transformator	APEI (Asosiasi Profesional Electrical Indonesia)	1	Bekerjasama dengan PT. Schneider Electric Indonesia
5	ABB	Bekerjasama dengan PT. Schneider Electric Indonesia	1	Bekerjasama dengan PT. ABB Electric Indonesia
6	SUTM dan SKUTM	AKLI (Asosiasi Kontraktor Listrik Indonesia)	3	Bekerjasama dengan PT. PLN (Persero) Pekanbaru
7	Grounding, Peralatan Pengaman dan Penunjang	AKLI (Asosiasi Kontraktor Listrik Indonesia)	2	Bekerjasama dengan PT. PLN (Persero) Pekanbaru

(sumber : Dokumen 2023)

1.7 Ruang Lingkup Perusahaan

PT. PRASS adalah sebuah perusahaan yang bergerak dibidang jasa konstruksi, dan supplier peralatan listrik. selain berkiprah di jaringan listrik dan sebagai vendor penyedia peralatan listrik, juga memiliki workshop reparasi trafo. Selain reparasi, workshop trafo juga melayani perawatan dan pemeliharaan trafo distribusi seperti oil treatment dan pengujian. Selain itu PT. PRASS juga menyediakan jasa ekspedisi antar kota terutama diwilayah sumatera. Yang terletak di Jl. Banda Aceh No.45, Tangkerang Utara, Kec. Bukit Raya, Kota Pekanbaru Riau. Sebagai mitra PT. PLN khususnya diwilayah Riau. PT. PRASS ikut andil dalam pengerjaan pelayanan gangguan kelistrikan PT. PLN (Persero) seperti ; perbaikan dan penggantian trafo, pemasangan jaringan TM dan TR, serta perbaikan dan perawatan jaringan listrik.