

BAB I PENDAHULUAN

SEJARAH SINGKAT PERUSAHAAN

1.1 Sejarah Singkat Perusahaan

PT. Barumun Agro Sentosa atau sering disebut PT. BAS merupakan perusahaan yang bergerak dibidang perkebunan dan Pabrik Kelapa sawit. PT. BAS didirikan pada tahun 1995 dengan kapasitas 30 ton /jam, Perusahaan ini adalah salah satu perusahaan terkemuka di sektor industri Agro. Saat ini perusahaan mengelola 12.319 hektare kebun sawit di Tapanuli Selatan, Sumatra Utara dan mengoperasikan Palm Crude Oil Mill dengan kapasitas 45 ton /jam diperpanjang menjadi 60 ton/jam. Pada tahun 2006, total produksi Crude Palm Oil adalah 60.000 ton.

PT.BAS mempekerjakan lebih dari tiga ribu fulltime dan karyawan paruh waktu yang menikmati manfaat perumahan yang baik dan fasilitas yang diperlukan. Sebagai permintaan global untuk meningkatkan kelapa sawit, tiga anak perusahaan tambahan di bawah PT. BAS mulai merambah ke sektor kelapa sawit di Kalimantan Barat.

1.2 Visi Dan Misi

Menjadikan sebuah perusahaan perkebunan yang besar dan terdepan untuk menjadi tumpuan harapan kehidupan masyarakat, berkembang demi kemajuan bersama dengan pola pembinaan yang berkualitas.

PT. BAS memiliki misi Untuk meningkatkan produksi dengan bekerja keras ,jujur dan terampil, serta berupaya mengembangkan usaha yang luas untuk membuka lapangan kerja, serta turut meningkatkan taraf hidup yang lebih baik.

1.3 Struktur Organisasi

PKS. PT Bmempunarumun Agro Sentosa mempunyai struktur organisasi pekerjaan, Untuk lebih jelasnya struktur organisasi yang berada di PT BAS, dapat kita lihat pada gambar 1.2

STRUKTUR ORGANISASI PT BARUMUN AGRO SENTOSA BULAN JUNI 2023

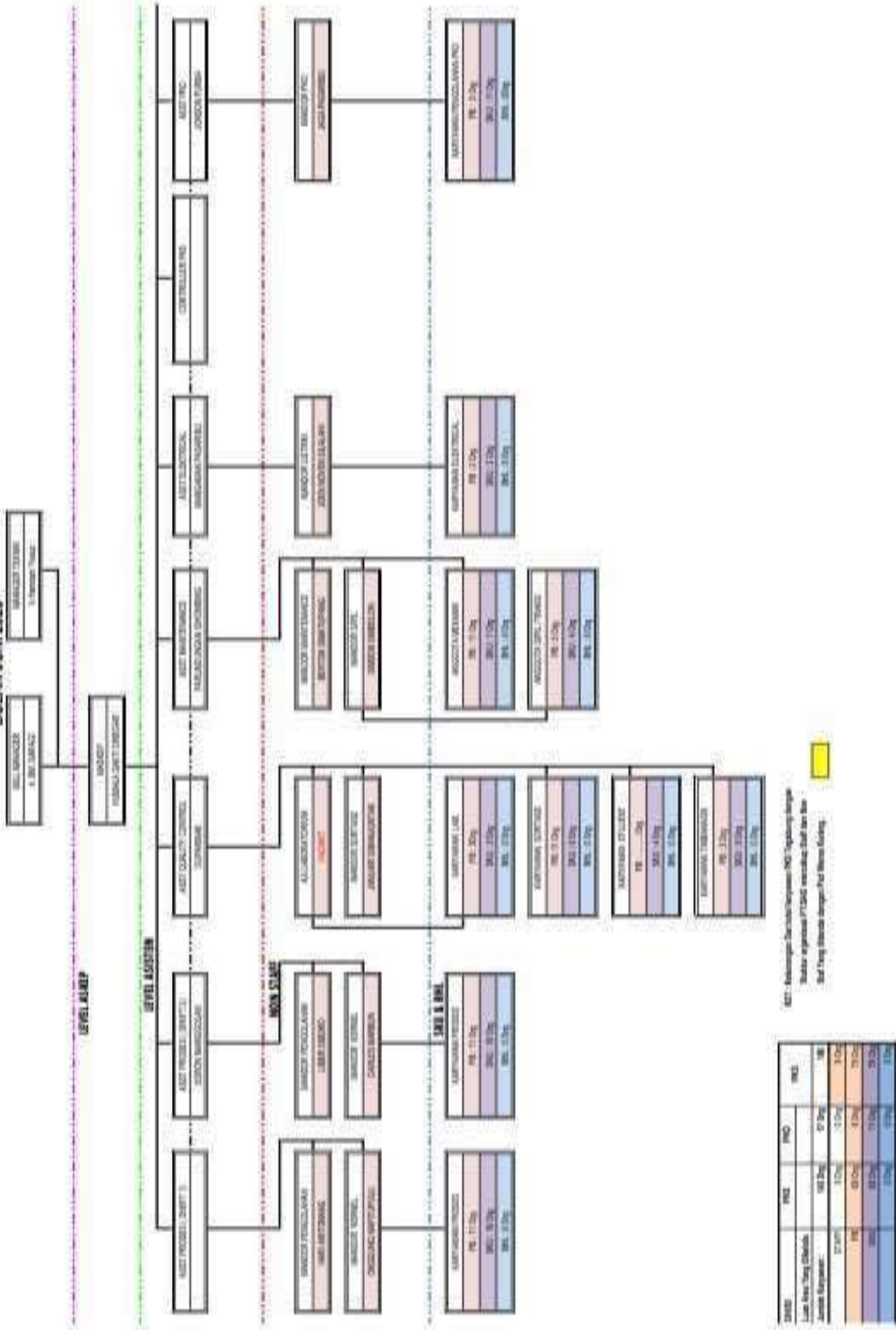

Gambar 1.1 Struktur Organisasi
Sumber : Dokumentasi 2023

1.4 Ruang Lingkup PT.Barumun Agro Sentosa

PT. BAS ini terletak di Aek Sigala-gala, Kabupaten Padang Lawas Utara, Sumatra Utara. Perusahaan ini sudah mempunyai anak perusahaan yaitu PT. Cipta Usaha Sejati, PT Jalin Vaneo, dan PT. Mustika Agung Sentosa dengan izin Pemerintah daerah dari Pemda Ketapang, total kurang lebih 60.000 hektar di peroleh atau kurang lebih 20.000 hektar masing-masing. Saat tanam yang berlangsung di PT. Cipta Usaha Sejati dengan lebih dari 2.500 hektare ditanan to date dan PT Jalin Vaneo dan PT. Mustika Agung Sentosa masih dalam tahap perencanaan.perkiraana luas tanam dari PT. Cipta Usaha Sejati adalah sekitar 12.000 hektar. Kegiatan penanaman telah dimulai pada tahun 2007 dan diharapkan dapat selesai tanam dengan 2009/2010. Pabrik pertama akan dibangun dan ditugaskan oleh tahun 2010 dengan kapasitas 30 ton TBS /jam dan akan meningkat menjadi 60 ton TBS /jam.