

# **BAB I**

## **1.1. Latar Belakang**

Dalam rangka menunjang aspek keahlian profesional Diploma III Teknik Sipil Politeknik Negeri Bengkalis telah menyediakan sarana dan prasarana penunjang pendidikan dengan lengkap, namun sarana dan prasarana tersebut hanya menunjang aspek keahlian profesional secara teori dan praktikum. Dalam dunia kerja nantinya dibutuhkan keterampilan antara pengetahuan teori dan praktikum yang didapatkan dari bangku perkuliahan dan dipraktikum dilapang guna memberikan gambaran tentang dunia kerja yang sebenarnya.

Kerja Praktek merupakan bentuk perkuliahan melalui kegiatan bekerja secara langsung di dunia kerja. Kerja Praktek ini merupakan suatu kegiatan praktik bagi mahasiswa dengan tujuan mendapatkan pengalaman dari kegiatan tersebut, yang nantinya dapat digunakan untuk pengembangan profesi. Kegiatan Kerja Praktek ini dilaksanakan di PT. ANDAM DWI LESTARI. Pemilihan lokasi Kerja Praktek di PUPR KEPULAUAN MERANTI.

## **1.2. Tujuan Kerja Praktek**

Adapun tujuan kegiatan Kerja Praktek adalah :

1. Melakukan berbagai kegiatan Kerja Praktek serta mempelajari proses yang dilakukan.
2. Menambah pengalaman dan wawasan mengenai dunia kerja di perusahaan profesional dan dimanapun.
3. Melatih mahasiswa dilapangan dalam aspek agribisnis yang tidak tercakup di proses perkuliahan.

## **1.3. Manfaat Kerja Praktek**

Adapun manfaat kegiatan kerja Praktek adalah sebagai berikut :

1. Bagi mahasiswa
  - a. Sebagai sarana latihan dan penerapan ilmu yang didapat di perkuliahan.
  - b. Sebagai sarana untuk menambah pengetahuan, wawasan, dan pengalaman di dunia kerja.

2. Bagi Instansi Kerja Praktek dan Instansi Pendidikan

Terciptanya hubungan yang baik dan adanya pertukaran informasi antara PT. ANDAM DWI LESTARI dan PUPR Kabupaten Kepulauan Meranti dengan TEKNIK SIPIL, POLITEKNIK NEGERI BENGKALIS.

**1.4. Lokasi Proyek**

Proyek peningkatan Jalan Kecamatan Perangsang Barat di Jalan Peranggas sampai Pelabuhan Pecah Buyung.



*Gambar 1.1 Lokasi Proyek*

### 1.5. Struktur Organisasi Perusahaan

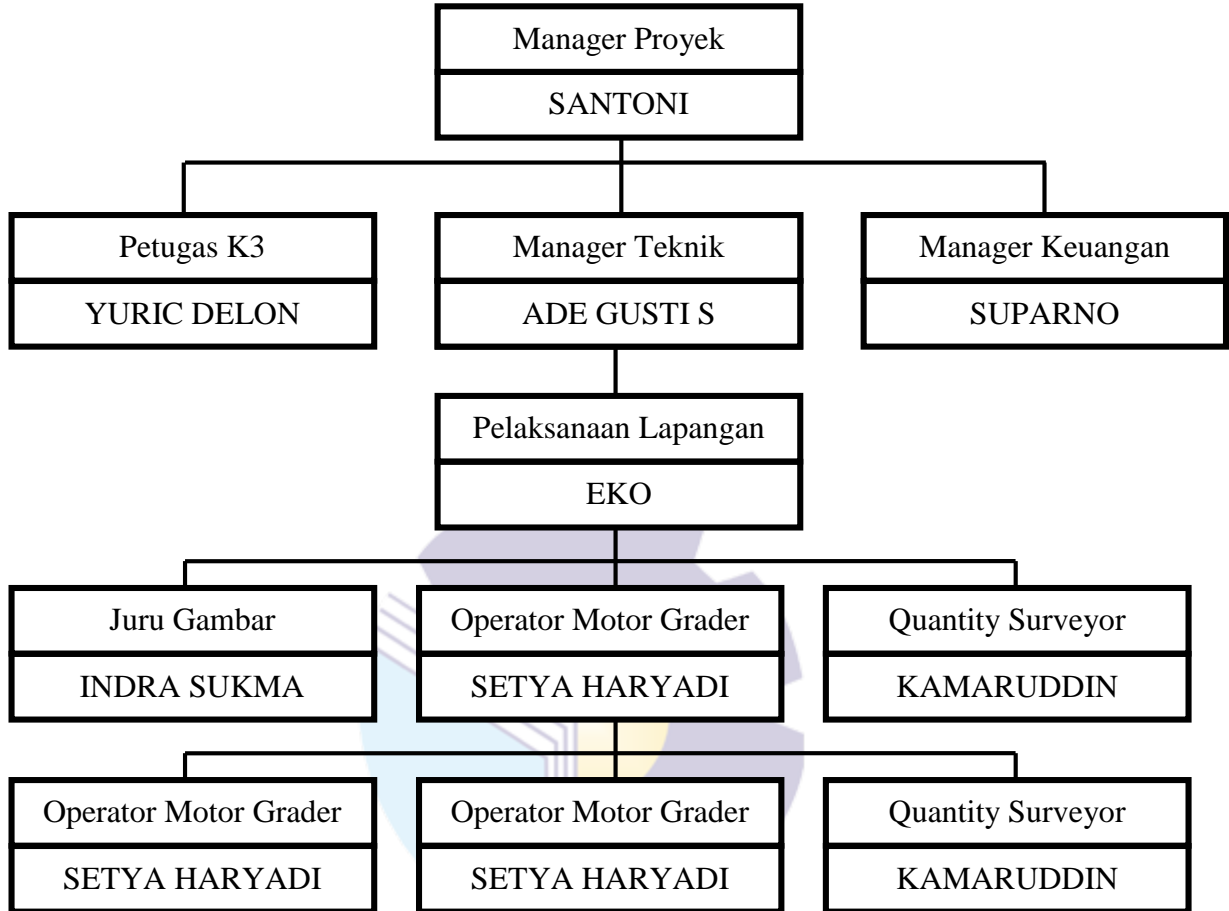

Tabel 1.1 Struktur Perusahaan PT. ANDAM DWI LESTARI

### 1.6. Ruang Lingkup Perusahaan

PT. ANDAM DWI LESTARI merupakan konsultan Swasta yang memberikan layanan jasa konstruksi berupa pengawasan.Pemerintah dan perusahaan swasta sebagai mitra kerja utama PT. ANDAM DWI LESTARI telah memberikan kontribusi besar dalam menjaga kesinambungan eksistensi perusahaan dalam 8 tahun terakhir. Kontribusi dimaksud adalah kepercayaan yang diberikan baik oleh pemerintahan pusat (Dapertemen Teknis) dan pemerintahan daerah melalui dinas-dinas terkait kepada PT. ANDAM DWI LESTARI untuk menggarap kegiatan atau program yang memiliki signifikasi dengan jasa konsultan yang disediakan oleh perusahaan ini.

**Tabel 1.2 PROFIL PERUSAHAN**

**A. Data Administrasi**

1. Nama (PT/CV/Firma/Koperasi	: PT. ANDAM DWI LESTARI
2. Status	: <input type="checkbox"/> Pusat <input type="checkbox"/> Cabang
3. Alamat Kantor Pusat	: JL.DELIMA NO. 30.A DUMAI
No. Telepon	: (0765) 94531
No. Fax	: (0765)

**B. Izin Usaha (IUJK) dan Sertifikasi Badan Usaha (SBU)**

**a. IUJK**

1. No. Surat Izin Usaha	: 1-1271-2-00826-345592 Tanggal November-2018
2. Masa berlaku izin usaha	: 13 November 2021
3. Instansi pemberi izin usaha	: Wali Kota Dumai

**b. SB**

1. No. SBU	: 0564209
2. Masa Berlaku SBU	: 21 November 2018
3. Instansi Pemberi SUB	: LPJK
4. Tanggal Leges Terakhir	: 21 September 2020

**C. Izin Lainnya (SITU/Keterangan Domisili)**

1. No. Surat Izin	: 0988/BPT/-2011 Tanggal 23 Maret 2014
2. Masa Berlaku Izin	: 23 Maret 2019
3. Instansi Pemberi Izin	: Pemko Badan Pelayanan Terpadu Kota Dumai

**D. Landasan Hukum Pendirian Badan Usaha**

1. Akte Pendirian PT/CV/Firma/Koperasi	
a. No. Akte	: 17
b. Tanggal	: 10 April 2019

c. Nama Notaris	: Tuan Yuric Delon
2. Akte Perubahan Terakhir	
a. No. Akte	: -
b. Tanggal	: -
c. Nama Notaris	: -

## E. Pengurus

### 1. Komisaris Untuk Perseroan Terbatas (PT)

No.	Nama	No. KTP	Jabatan dalam Usaha
1	IDAYANTI	1472014107650001	Komisaris Utama

### 2. Direksi/Pengurus Badan Usaha

No.	Nama	No.KTP	Jabatan Dalam Usaha
1	H. ISMAIL, S.H	1472012407900001	Direktur Utama

## F. Data Keuangan

### 1. Susunan Kepemilikan Saham (untuk PT) Susunan Pesero (untuk CV/Firma)

No.	Nama	No. KTP	Persentase
1	IDAYANTI	1472014107650001	-

### 2. Pajak

a. Nomor Pokok Wajib Pajak	: 03.241.180.3.219.001
b. Bukti Laporan Pajak Tahun Terakhir	: <b><i>Tanda Terima Elektronik</i></b> <b><i>843504064881630288011</i></b>
c. Bukti Laporan Bulanan (3 Bulan Terakhir) :	
1. PPh Pasal 21	: <i>Terlampir</i>
2. PPh Pasal 23	: <i>Terlampir</i>
3. PPh Pasal 25/Pasal 29	: <i>Terlampir</i>
4. PPN	: <i>Terlampir</i>