

BAB I

GAMBARAN UMUM PERUSAHAAN

PT. HALEYORA POWER AREA DUMAI

1.1 Sejarah Singkat Perusahaan

PT. Haleyora Power (biasa disingkat HP) didirikan khusus untuk memenuhi kebutuhan listrik di area tambang PT. Antam yang akan dibuka di daerah Halmahera, Maluku. Sebagai antisipasi maka PT. PLN membentuk anak perusahaan yaitu PT. Haleyora Power yang akan mendirikan dan mengoperasikan pembangkit listrik 300 MW. Dimana 100% hasil produksi listrik tersebut dimaksudkan untuk melayani operasional tambang PT. Antam dan proses pengolahan di smelternya.

Tetapi setelah di lakukan beberapa kali negosiasi antara kedua pihak, terdapat ketidak sepakatan dalam masalah penetapan harga jual dan beli listrik, kemudian berujung pada pembatalan transaksi tersebut antara PT. PLN dengan PT. Antam.

Berdasarkan hal tersebut, juga untuk mengantisipasi dinamika perubahan bisnis yang dihadapi PLN, maka HP jadi diarahkan untuk mengelolah bisnis penjualan tenaga listrik (ritel), yang di masa mendatang diperkirakan akan makin kompetitif melalui pengembangan penyediaan tenaga listrik dengan layanan dan tarif khusus, sehingga dapat menekan subsidi.

Sebagai tahap awal, Direksi PLN telah melakukan kerjasama dengan PT. Pelindo II untuk menyalurkan dan menjual listrik kepada tenants di kawasan milik Pelindo II dengan skema penjualan listrik secara bulk dan tarif premium kepada perusahaan patungan yang dibentuk oleh Pelindo II dengan HP sebagai wakil dari PLN. Perjanjian pendirian perusahaan No. 001/041/HP/2012 telah di tanda tanggan pada 4 Oktober 2012.

Perusahaan patungan ini selanjutnya menyalurkan listrik kepada wilayah dengan tarif "*business to business*" (B2B). Selain bisnis tersebut, HP juga ditugaskan untuk mendukung layanan operasi dan pemeliharaan bidang

transmisi dan distribusi tenaga listrik, bekerja sama dengan unit-unit PLN Wilayah melalui Keputusan Direksi No. 459. K/DIR/2012 tertanggal 14 September 2012, tentang Pengamanan Layanan Operasi dan Pemeliharaan Transmisi dan Distribusi Ketenagalistrikan.

1.2 Visi dan Misi

1.2.1 Visi Perusahaan

Visi Haleyora Power adalah “*Global Electricity Network Service Solution(GENSS)*.” Global Diantara perusahaan sejenis secara kapabilitas perusahaan mampu menjadi pemimpin diIndonesia dan Asia Tenggara. *Electricity Network Service Solution* Perusahaan mampu sebagai penyedia solusidalam system ke tenaga listrikan dan bidang lainnya, dalam hal ini perusahaan bergerak di bidang *Distribution, Transmision, sales and service* yang berperan sebagai *Managing Assets, Operating Assets and Assets Services*.

1.2.2 Misi Perusahaan

Perusahaan berkolaborasi dalam mewujudkan Misi Portofolio PLN Group yaitu *Securing of Business Sustainability, Optimizing Cost Efficiency, Leading Industry Capabilities, Increasing Profit Contribution, Developing New Edge(SOLID)*. *Agilein obtaining new opportunities and challenges*.

1. Perusahaan di tuntut untuk dapat bergerak lincah untuk mendapatkan peluang dan menghadapi tantangan yang ada baik di *captive market* mau pun *non captive market*. *Respon sivein providing the best service to customers*.
2. Perusahaan selalu responsif dalam memberikan pelayan yang terbaik kepada pelanggan dan menjadikan pelanggan sebagai orientasi utama. *Engage stake holder sto increaset hevalue of the company*.
3. Perusahaan melibatkan seluruh pemangku kepentingan untuk meningkatkan nilai – nilai yang ada pada Perusahaan.

1.2.3 Tata Nilai

Tata Nilai Haleyora Power yaitu “Haleyora Power Terbaik” sebagai penunjang visi dan misi, dengan penjelasan sebagai berikut:

1. Prinsip (*Belief*)

Tumbuh Berkembang dengan Integritas dan Keunggulan (Terbaik).

2. Pikiran (*Value*)

- a. Sinergi : Bekerja sama dengan produktif dengan seluruh pihak terkait dilandasi sikap saling menghargai, dan menghormati.
- b. Profesionalisme : Cerdas, tuntas, antusias dan akurat dalam melihat aspek bisnis untuk memberikan nilai tambah bagi Perusahaan dalam mencapai kinerja terbaik secara efektif dan efisien
- c. Berkomitmen pada Pelanggan : Komitmen memberikan pengalaman terbaik (dari sisi produk, layanan, dan tarif) bagi pelanggan, baik pelanggan internal maupun pelanggan eksternal.

3. Perilaku (*Behaviour*)

a. Satu :

1. Satu ucapan dan tindakan: Senantiasa menunjukkan perilaku konsisten antara ucapan dan tindakan, disiplin, dan memenuhi komitmen.
2. Satu arah dan tujuan: Senantiasa mengacu pada arah dan tujuan perusahaan dalam melaksanakan tugas dan fungsinya.
3. Satu arah dan tujuan: Senantiasa mengacu pada arah dan tujuan perusahaan dalam melaksanakan tugas dan fungsinya.

b. Maju :

1. Belajar dan berkembang: Menunjukkan inisiatif untuk meningkatkan keahlian dan potensi dirinya serta orang lain.

2. Gigih dan gesit: Menunjukkan semangat kerja yang tinggi, cepat beradaptasi, proaktif, memberikan respon yang cepat dan tepat, serta pantang menyerah.
3. Kreatif dan inovatif: Mampu menghasilkan ide-ide/gagasan baru, cara baru, dan berani mengambil terobosan & inovatif serta menjadi pelopor dalam aplikasinya untuk keberlangsungan Perusahaan.
4. Handal :

Jujur dan berani: Dapat dipercaya dan berani mengambil risiko demi tercapainya tujuan Perusahaan.

Peduli & Kompeten: Memiliki kepekaan dan kecakapan untuk menjadi pelopor dalam mengubah lingkungan dan kondisi perusahaan ke arah yang lebih baik.

Berwawasan sosial dan bisnis: Memahami cara-cara menempatkan diri dan mengambil tindakan yang tepat dalam lingkungan sosial dan berorientasi keberlanjutan bisnis perusahaan.

1.2.4 Motto

Safety perusahaan memastikan tercapainya *Zero Accident* dalam seluruh lingkup pekerjaan. *Integrity* perusahaan memastikan integritas atau kejujuran setiap Tenaga Kerja dan Organ Perusahaan melakukan kegiatan yang mengedepankan Integritas perilaku, Integritas penyampaian data dan proses bisnis yang senantiasa berdasarkan *Good Corporate Governance (GCG)*.

Quality perusahaan memastikan pengelolaan *Project* berbasis kepada *Work Service Resource Management* dan menjamin tercapainya kualitas pekerjaan berdasarkan proses bisnis yang *excellence* berbasis Teknologi Informasi, sehingga perusahaan menjadi *Trend Setter* dan *Quality Setter*.

1.3 Struktur Organisasi

Organisasi adalah persekutuan antara dua pihak atau lebih yang bekerja sama untuk mencapai suatu tujuan tertentu. Struktur organisasi adalah Gambaran

diri organisasi atau susunan pengurus dalam organisasi berdasarkan kedudukan atau jabatan masing-masing yang disusun berbentuk seperti bagan. Pembentukan struktur organisasi atau instansi serta dengan memperhatikan keterampilan yang dimiliki oleh masing-masing karyawan. Dengan demikian akan mencapai suasana kerja yang baik dan menghindari dapat terjadinya kesalahan-kesalahan dalam melaksanakan tugas-tugas dan wewenang dalam suatu perusahaan sehingga proses produksi perusahaan dapat berjalan baik dan lancar. Yang dimaksud dengan organisasi adalah untuk menunjukkan hubungan antar atasan dengan bawahan sehingga jelas kedudukan, wewenang akan tanggung jawab setiap masing-masing yang telah diberikan dalam suatu organisasi yang teratur. Adapun dasar organisasi mempunyai ciri-ciri dasar sebagai berikut :

1. Adanya hubungan atau pembagian tugas antar pengurus
2. Adanya tujuan yang hendak dicapai Sedangkan tujuan organisasi adalah:
 - a. Memudahkan pelaksanaan tugas karena adanya pembagian kerja.
 - b. Memudahkan pimpinan mengawasi dan meminta per tanggungjawaban dari atasan dan bawahan.
 - c. Mengkoordinasi kegiatan-kegiatan atasan dan bawahan karena tujuan tertentu.

Mempermudahkan pembayaran tugas untuk masing-masing karyawan. Dengan demikian agar fungsi, kedudukan maupun antara orang-orang yang menjalankan semua aktifitas dalam organisasi yang lebih jelas, maka suatu organisasi harus mempunyai struktur organisasi. Sedangkan struktur organisasi itu sendiri adalah “Suatu kerangka yang mewujudkan pula tetap dari hubungan yang diantara bidang tertentu”.

1.4 Ruang Lingkup



Gambar 1.1 Ruang Lingkup Perusahaan
 (Sumber: PT. Haleyora Power 2022)

1.5 Gambar Struktur Organisasi

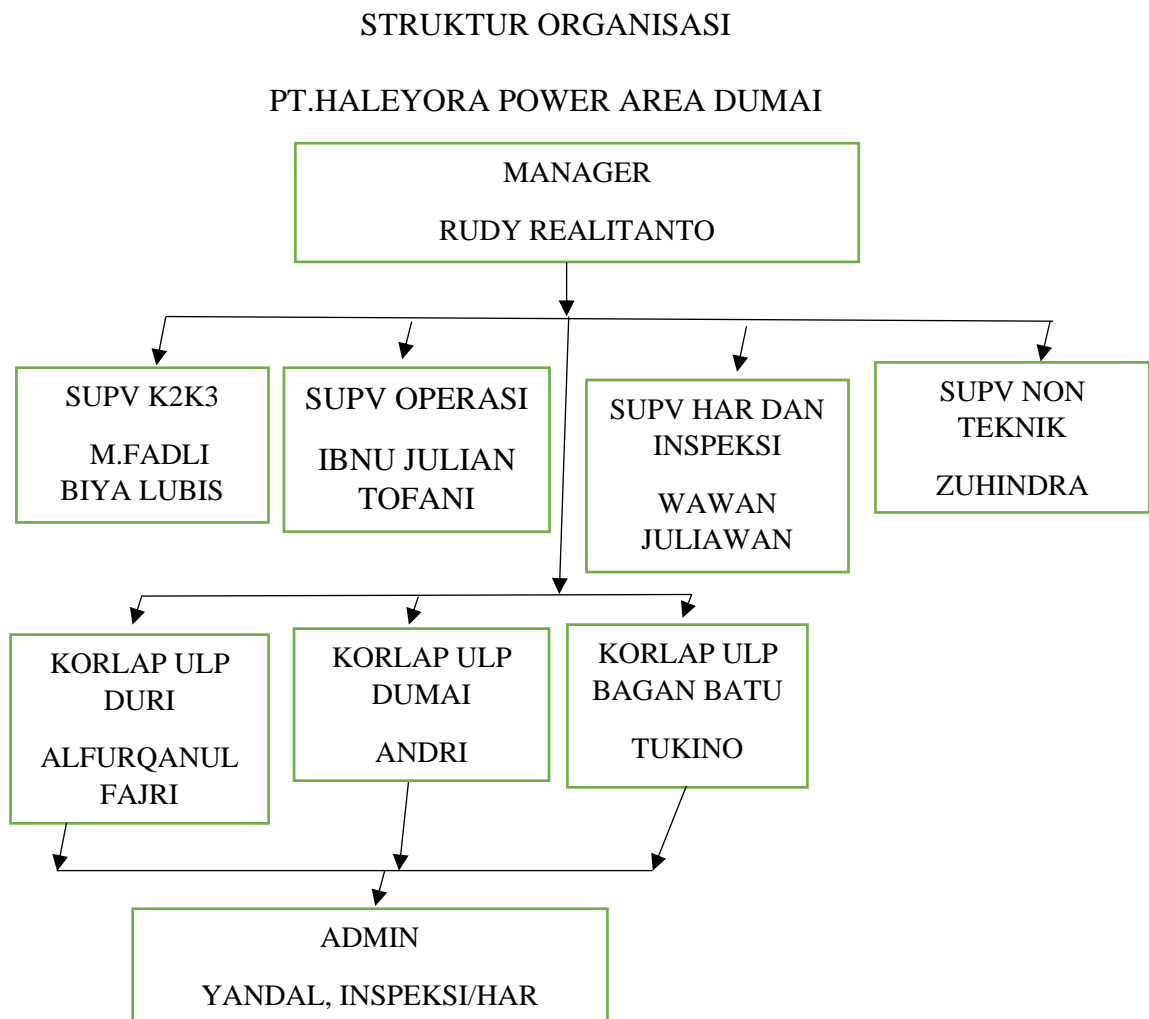

Gambar 1.2 Struktur Organisasi
 (Sumber PT. Haleyora Power 2023)

