

# **BAB I**

## **GAMBARAN UMUM PERUSAHAAN PT. HALEYORA POWER POSKO DUMAI**

### **1.1 SEJARAH SINGKAT PERUSAHAAN**

PT Haleyora Power (biasa disingkat HP) didirikan khusus untuk memenuhi kebutuhan listrik di areal tambang PT Antam yang akan dibuka di daerah Halmahera, Maluku. Sebagai antisipasi maka PT PLN membentuk anak perusahaan yaitu PT Haleyora Power yang akan mendirikan dan mengoperasikan pembangkit listrik 300 MW. Dimana 100% hasil produksi listrik tersebut dimaksudkan untuk melayani operasional tambang PT Antam dan proses pengolahan di smelternya.

Tetapi setelah dilakukan beberapa kali negosiasi antara kedua pihak, terdapat ketidak sepakatan dalam masalah penetapan harga jual dan beli listrik, kemudian berujung pada pembatalan transaksi tersebut antara PT PLN dengan PT Antam.

Berdasarkan hal tersebut, juga untuk mengantisipasi dinamika perubahan bisnis yang dihadapi PLN, maka HP jadi diarahkan untuk mengelola bisnis penjualan tenaga listrik (ritel), yang di masa mendatang diperkirakan akan makin kompetitif melalui pengembangan penyediaan tenaga listrik dengan layanan dan tarif khusus, sehingga dapat menekan subsidi.

Sebagai tahap awal, Direksi PLN telah melakukan kerjasama dengan PT Pelindo II untuk menyalurkan dan menjual listrik kepada tenants di kawasan milik Pelindo II dengan skema penjualan listrik secara bulk dan tarif premium kepada perusahaan patungan yang dibentuk oleh Pelindo II dengan HP sebagai wakil dari PLN. Perjanjian pendirian perusahaan No. 001/041/HP/2012 telah ditandatangani pada 4 Oktober 2012.

Perusahaan patungan ini selanjutnya menyalurkan listrik kepada tenants dengan tarif “business to business” (B2B). Selain bisnis tersebut, HP juga ditugaskan untuk mendukung layanan operasi dan pemeliharaan bidang transmisi dan distribusi tenaga listrik, bekerja sama dengan unit-unit PLN Wilayah melalui

Keputusan Direksi No. 459.K/DIR/2012 tertanggal 14 September 2012, tentang Pengamanan Layanan Operasi dan Pemeliharaan Transmisi dan Distribusi Ketenagalistrikan.

## **1.2 VISI & MISI**

### **1.2.1 VISI PERUSAHAAN**

Visi Haleyora Power adalah “*Global Electricity Network Service Solution (GENSS).*” Global Di antara perusahaan sejenis secara kapabilitas perusahaan mampu menjadi pemimpin di Indonesia dan Asia Tenggara. *Electricity Network Service Solution* Perusahaan mampu sebagai penyedia solusi dalam system ketenagalistrikan dan bidang lainnya, dalam hal ini perusahaan bergerak di bidang *Distribution, Transmision, sales and service* yang berperan sebagai *Managing Assets, Operating Assets dan Assets Services*.

### **1.2.2 MISI PERUSAHAAN**

Perusahaan berkolaborasi dalam mewujudkan Misi Portofolio PLN Group yaitu *SOLID (Securing of Business Sustainability, Optimizing Cost Efficiency, Leading Industry Capabilities, Increasing Profit Contribution, Developing New Edge). Agile in obtaining new opportunities and challenges.*

Perusahaan dituntut untuk dapat bergerak lincah untuk mendapatkan peluang dan menghadapi tantangan yang ada baik di *captive market* maupun *non captive market. Responsive in providing the best service to customers*

Perusahaan selalu responsif dalam memberikan pelayan yang terbaik kepada pelanggan dan menjadikan pelanggan sebagai orientasi utama. *Engage stakeholders to increase the value of the company.*

Perusahaan melibatkan seluruh pemangku kepentingan untuk meningkatkan nilai – nilai yang ada pada Perusahaan.

### **1.2.3 Tata Nilai**

Tata Nilai Haleyora Power yaitu “Haleyora Power Terbaik” sebagai penunjang visi dan misi, dengan penjelasan sebagai berikut:

#### **1. Prinsip (*Belief*)**

Tumbuh Berkembang dengan Integritas dan Keunggulan (Terbaik).

## 2. Pikiran (*Value*)

- a. Sinergi : Bekerja sama dengan produktif dengan seluruh pihak terkait dilandasi sikap saling menghargai, dan menghormati.
- b. Profesionalisme : Cerdas, tuntas, antusias dan akurat dalam melihat aspek bisnis untuk memberikan nilai tambah bagi Perusahaan dalam mencapai kinerja terbaik secara efektif dan efisien
- c. Berkomitmen pada Pelanggan : Komitmen memberikan pengalaman terbaik (dari sisi produk, layanan, dan tarif) bagi pelanggan, baik pelanggan internal maupun pelanggan eksternal.

## 3. Perilaku (*Behaviour*)

- a. Satu :
  1. Satu ucapan dan tindakan: Senantiasa menunjukkan perilaku konsisten antara ucapan dan tindakan, disiplin, dan memenuhi komitmen.
  2. Satu arah dan tujuan: Senantiasa mengacu pada arah dan tujuan perusahaan dalam melaksanakan tugas dan fungsinya.
  3. Satu arah dan tujuan: Senantiasa mengacu pada arah dan tujuan perusahaan dalam melaksanakan tugas dan fungsinya.
- b. Maju :
  1. Belajar dan berkembang: Menunjukkan inisiatif untuk meningkatkan keahlian dan potensi dirinya serta orang lain.
  2. Gigih dan gesit: Menunjukkan semangat kerja yang tinggi, cepat beradaptasi, proaktif, memberikan respon yang cepat dan tepat, serta pantang menyerah.
  3. Kreatif dan inovatif: Mampu menghasilkan ide-ide/gagasan baru, cara baru, dan berani mengambil terobosan & inovatif serta menjadi pelopor dalam aplikasinya untuk keberlangsungan Perusahaan.
  4. Handal :

Jujur dan berani: Dapat dipercaya dan berani mengambil risiko demi tercapainya tujuan Perusahaan.

Peduli & Kompeten: Memiliki kepekaan dan kecakapan untuk menjadi pelopor dalam mengubah lingkungan dan kondisi perusahaan ke arah yang lebih baik.

Berwawasan sosial dan bisnis: Memahami cara-cara menempatkan diri dan mengambil tindakan yang tepat dalam lingkungan sosial dan berorientasi keberlanjutan bisnis perusahaan.

#### **1.2.4 MOTTO**

Safety perusahaan memastikan tercapainya Zero Accident dalam seluruh lingkup pekerjaan. Integrity perusahaan memastikan integritas/kejujuran setiap Tenaga Kerja dan Organ Perusahaan melakukan kegiatan yang mengedepankan Integritas perilaku, Integritas penyampaian data dan proses bisnis yang senantiasa berdasarkan Good Corporate Governance (GCG).

Quality perusahaan memastikan pengelolaan Project berbasis kepada Work Service Resource Management dan menjamin tercapainya kualitas pekerjaan berdasarkan proses bisnis yang excellence berbasis Teknologi Informasi, sehingga perusahaan menjadi Trend Setter dan Quality Setter.

### **1.3 STRUKTUR ORGANISASI**

Organisasi adalah persekutuan antara dua pihak atau lebih yang bekerja sama untuk mencapai suatu tujuan tertentu. Struktur organisasi adalah Gambaran diri organisasi atau susunan pengurus dalam organisasi berdasarkan kedudukan atau jabatan masing-masing yang di susun berbentuk seperti bagan. Pembentukan struktur organisasi atau instansi serta dengan memperhatikan keterampilan yang dimiliki oleh masing-masing karyawan. Dengan demikian akan mencapai suasana kerja yang baik dan menghindari dapat terjadinya kesalahan-kesalahan dalam melaksanakan tugas-tugas dan wewenang dalam suatu perusahaan sehingga proses produksi perusahaan dapat berjalan baik dan lancar.

Yang dimaksud dengan organisasi adalah untuk menunjukkan hubungan antar atasan dengan bawahan sehingga jelas kedudukan, wewenang akan

tanggung jawab setiap masing-masing yang telah diberikan dalam suatu organisasi yang teratur. Adapun dasar organisasi mempunyai ciri-ciri dasarsebagai berikut :

1. Adanya hubungan atau pembagian tugas antar pengurus
2. Adanya tujuan yang hendak dicapai

Sedangkan tujuan organisasi adalah :

- a. Memudahkan pelaksanaan tugas karena adanya pembagian kerja.
- b. Memudahkan pimpinan mengawasi dan meminta pertanggung jawaban dari atasan dan bawahan.
- c. Mengkoordinasi kegiatan-kegiatan atasan dan bawahan karena tujuan tertentu.
- d. Mempermudahkan pembayaran tugas untuk masing-masing karyawan.

Dengan demikian agar fungsi, kedudukan maupun antara orang-orang yang menjalankan semua aktifitas dalam organisasi yang lebih jelas, maka suatu organisasi harus mempunyai struktur organisasi. Sedangkan struktur organisasi itu sendiri adalah “Suatu kerangka yang mewujudkan pula tetap dari hubungan yang diantara bidang tertentu”.



Gambar 1.1 Ruang Lingkup Perusahaan  
(Sumber PT.Haleyora Power,2023)

## 1.5 STRUKTUR ORGANISASI

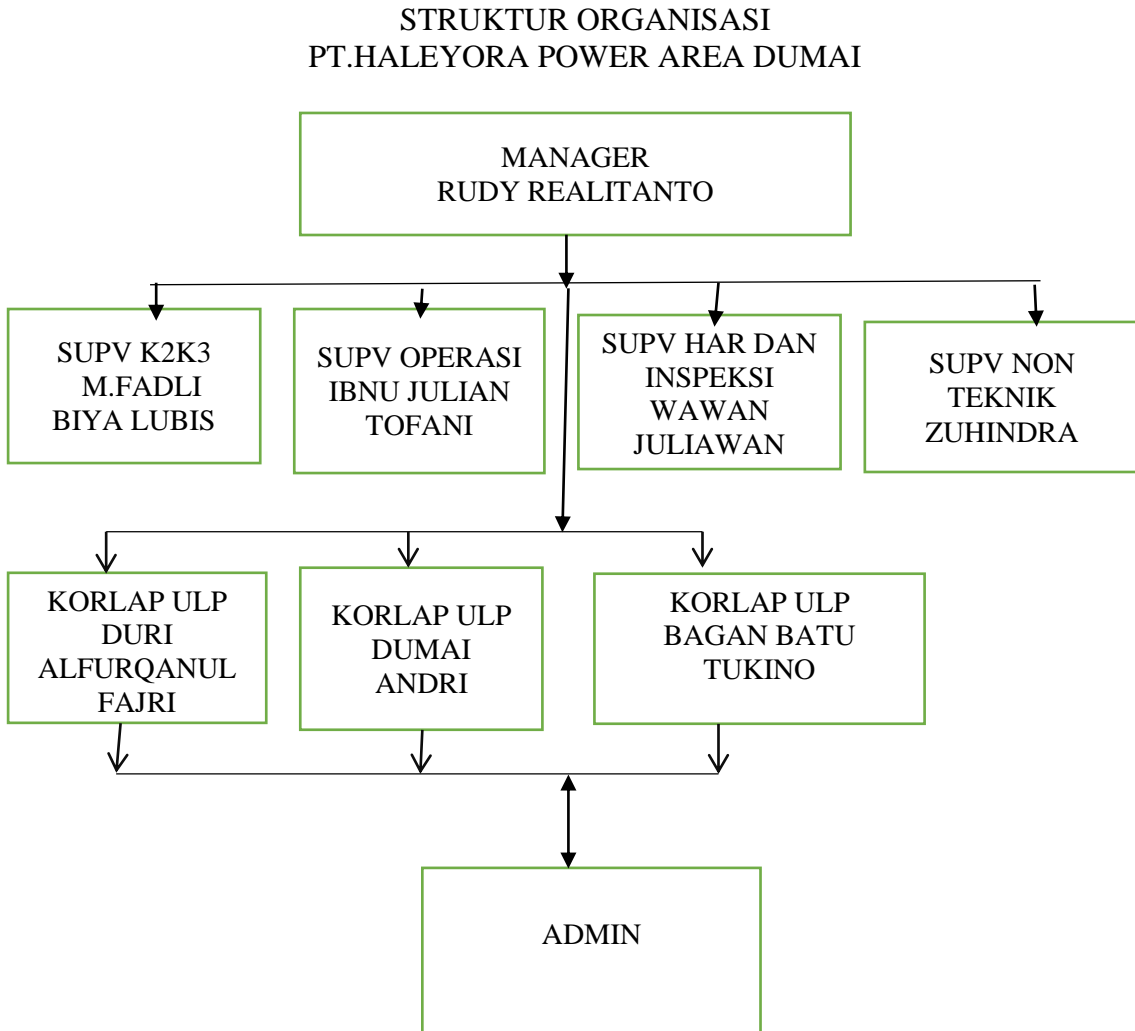

Gambar 1.2 Struktur Organisasi  
(Sumber PT.Haleyora Power,2023)