

BAB I

GAMBARAN UMUM PERUSAHAAN

1.1 Sejarah Berdirinya Perusahaan

Hadirnya transportasi air dengan perangkat sarana pelayaran dan perkapalan menjadi kebutuhan dalam upaya menggali anugerah alam ini. Membidik satu sisi yang paling tepat sesuai dengan kesiapan dan keahlian sumber daya manusia saat itu, PT. Sumringah Berkah Berjaya berdiri sejak tahun 2020, merupakan perusahaan yang melayani perbaikan kapal hingga pembangunan kapal baru. Memiliki visi dan misi untuk membantu meningkatkan perekonomian Indonesia, terutama dalam bidang perkapalan.

PT. Sumringah Berkah Berjaya telah bekerja selama beberapa tahun dan banyak hal yang telah berjalan dari sejak dibangun. Dulu hanya ada beberapa langka1 untuk beberapa jenis pekerjaan yang harus dikerjakan oleh galangan. Setelah bertahun-tahun ketekunan, PT. Sumbringah Berkah Berjaya bisa mengembangkan pekerjaan yang ada di galangan seperti, perbaikan kapal, pembangunan kapal baru, modifikasi kapal, *docking*, dan lain-lain.

1.2 Visi dan Misi Perusahaan

Visi dan misi untuk membantu meningkatkan perekonomian Indonesia, terutama dalam bidang perkapalan.

1.2.1 Visi

Sebagai perusahaan galangan kapal nasional swasta di Indonesia merupakan salah satu tulang punggung pembangunan maritime Indonesia yang berperan dalam industri perkapalan.

1.2.2 Misi

1. Membantu pemerintah dan perusahaan pelayaran Indonesia untuk meningkatkan kapasitas angkut nasional.

2. Mencegah pemerintah agar tidak membangun atau melakukan perbaikan kapal di luar negeri, terutama untuk ukuran dan jenis kapal yang sudah mampu dibangun dan diperbaiki di dalam negeri.
3. Meningkatkan kemampuan galangan agar kapasitas bangunan baru maupun reparasi dapat selalu bertambah sehingga dapat mencegah mengalirnya devisa keluar negeri melalui upaya atau solusi untuk menghindari pembangunan kapal-kapal baru maupun perbaikan kapal Indonesia ke luar negeri.

1.2.3 Job Deskripsi

Fungsi kepala divisi dan kepala bagian PT. Sumringah Berkah Berjaya adalah:

- 1 Kepala Divisi Komersial
Membantu perusahaan dan melaksanakan kegiatan pemasaran dan administrasi di semua unit komersil.
- 2 Kepala Divisi Produksi
Membantu dan bertanggung jawab pada perusahaan dalam mengenai dan memimpin divisi produksi kapal baru.
- 3 Kepala Divisi Teknik
Membantu dan melaksanakan tugas serta bertanggung jawab pada perusahaan dalam menangani dan memimpin divisi teknik.
- 4 Kepala Departemen Personalis Dan Umum
Membantu direktur keuangan dan komersil dalam mengurus administrasi dan memimpin departemen personalia dan umum pada kantor pusat.
- 5 Kepala Departemen Perencanaan
Membantu kepala divisi teknik dalam mengurus dan memimpin departemen perencanaan kapal.
- 6 Kepala Departemen Utilitas
Membantu kepala divisi teknik dalam mengurus dan memimpin departemen utilitas.
- 7 Kepala Departemen Logistik

- Memimpin departemen logistik, Jakarta dan Semarang, mulai dari penawaran harga dari pemasok. Pembelian barang, pengiriman barang dari pemasok ke gudang, sampai dengan penerimaan gudang di Semarang.
- 8 Kepala Bagian Keuangan
Membantu dan bertanggung jawab kepada kepala departemen keuangan dalam mengurus dan memimpin bagian keuangan.
 - 9 Kepala Bagian Umum
Membantu dan bertanggung jawab kepada kepala departemen personalia dan umum dalam mengurus dan memimpin bagian umum.
 - 10 Kepala Bagian Perencanaan
Bertanggung jawab secara langsung pada kepala departemen perencanaan dalam menangani bagian perencanaan kapal baru.
 - 11 Kepala Bagian Gudang
Membantu dan bertanggung jawab kepada kepala departemen keuangan dan akuntansi dalam mengurus dan memimpin bagian pergudangan.
 - 12 Kepala Bagian PPC
Bertanggung jawab secara langsung pada kepala departemen perencanaan dalam mengenai dan memimpin bagian perencanaan dan pengendalian.
 - 13 Kepala Bagian Listrik
Membantu dan bertanggung jawab pada divisi produksi dalam memimpin bagian pada listrik kapal.
 - 14 Kepala Bagian Mesin
Membantu dan bertanggung jawab kepada divisi produksi dalam memimpin bagian mesin.
 - 15 Kepala Bagian Lambung
Membantu dan bertanggung jawab pada divisi produksi dalam memimpin bagian lambung.
 - 16 Kepala Bagian Outfitting
Membantu dan bertanggung jawab pada divisi produksi dalam memimpin bagian Outfitting.
 - 17 Kepala Bagian Keselamatan

Membantu dan bertanggung jawab kepada kepala divisi produksi dalam mengurus dan memimpin bagian keselamatan kerja karyawan.

18 Kepala Bagian Peralatan

Membantu dan bertanggung jawab kepada departemen utilitas dalam mengurus dan memimpin bagian peralatan.

19 Kepala Bagian Dock

Membantu dan bertanggung jawab kepada divisi produksi dalam mengurus dan memimpin bagian dock.

20 Kepala Bagian Quality Control / Quality Assurance

Membantu dan bertanggung jawab pada divisi teknik. Mengurus dan memimpin bagian quality control dan quality assurance.

21 Kepala Proyek

Membantu dan bertanggung jawab pada divisi produksi dalam mengurus dan memimpin pelaksanaan proyek yang dibebankan.

1.3 Struktur Organisasi Perusahaan

PT. Sumringah Berkah Berjaya memiliki struktur organisasi pekerjaan, untuk lebih jelasnya struktur organisasi yang berada di PT. Sumbringah Berkah Berjaya, dapat kita lihat pada deskripsi 1.1.

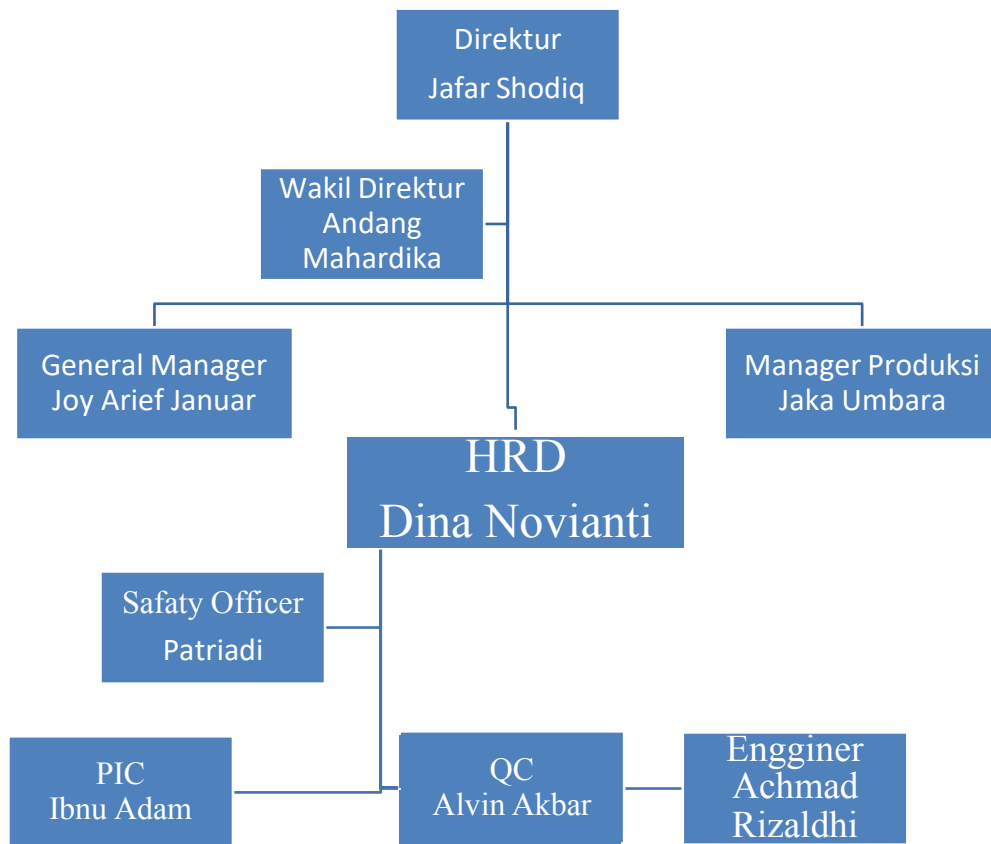

Gambar Bagan 1.1 Struktur Organisasi PT. Sumringah Berkah Berjaya

1.4 Lokasi Perusahaan

Alamat : Jl. Sagagung Pelabuhan, Tanjung uncang, Batu aji, Kota Batam, Kepulauan Riau 29472

Telpon : +62778 4097657

Email : sales@sumbringahgroup.com

Jam Operasional : Senin- jumat (08:00-17:00)

: Sabtu (08:00-14:00)

1.5 Ruang Lingkup Perusahaan

1.5.1 Fasilitas Perusahaan

1. Main Office

Merupakan kantor utama general manager, tempat kantor yang mengurus karyawan dan sumber daya manusia, dikantor tersebut juga terdapat ruang rapat dan kantor staf karyawan divisi produksi bangunan baru.



Gambar 1.2 Main Office

2. Fasilitas Docking Kapal

Adalah tempat proses pekerjaan pembuatan dan perbaikan kapal pada perusahaan PT. Sumringah Berkah Berjaya. Dimana PT. Sumringah Berkah Berjaya mempunyai 1 buah.

a. Dock

Digunakan untuk *docking/undocking* kapal berjenis *tanker* dan tongkang dengan menggunakan sistem *docking* menggunakan *airbag*.



Gambar 1.3 DOCK

3. *Workshop*

Pada workshop mechanical dilakukan proses pengerjaan reparasi mesin-mesin kapal seperti sistem propulsi, perpipaan, valve dan equipment. Disebelahnya ada workshop electrical yang menyimpan komponen perlengkapan kelistrikan yang dibutuhkan kapal.



Gambar 1.4 Workshop

Adapun Pembagian pekerjaan pada *mechanical workshop* sebagai berikut:

a. Sistem Propulsi

Pada bagian ini terdapat mesin bubut. Pekerjaan yang dilakukan di bagian ini berkaitan dengan reparasi sistem propulsi seperti poros propeller, reparasi poros kemudi, dan lain-lain. Poros propeller kapal yang bengkok

di ukur tingkat kelengkungannya, kemudian diproses sampai kondisi poros propeller itu benar-benar lurus. Kemudian proses pembersihan karat dan kemudian di kasi minyak pelumas.

b. Sistem Perpipaan

Pada bagian ini dilengkapi dengan alat las, alat pemotong pipa, alat pembentuk sudut pipa, apabila pipa yang di reparasi sudah tidak dapat digunakan lagi karena factor usia dilakukan penggantian pipa yang kondisi bocor dan masih bisa di reparasi dilakukan penambalan dengan menggunakan alat las. Workshop I (hull outfitting and heavy equipment support workshop). Merupakan workshop tempat proses pengerjaan outfitting dan 8angka dari alat-alat berat di perusahaan. Adapun fasilitas peralatan-peralatan digalangan sebagai berikut:

- *Automatic welder*
- *Cutting machine*
- *Welding set*
- *Compressor*
- *Air powered pump*
- *Blower pack id. 36"*
- *Itowing winch for slipway2*
- *Towing winch for slipway 1*
- *Emergency fire pump*
- *Emergensi fire pump portable*
- Mesin bubut
- *Air Bags*

4. *Heavy Equipment* (Alat-Alat Berat)

Pada workshop mechanical dilakukan proses pengerjaan reparasi mesin-mesin kapal seperti sistem propulsi, perpipaan, valve dan equipment. Disebelahnya ada workshop electrical yang menyimpan komponen perlengkapan kelistrikan yang dibutuhkan kapal.

Berikut alat-alat berat yang di miliki oleh perusahaan:

a. Crane



Gambar 1.5 Crane

b. Forklift

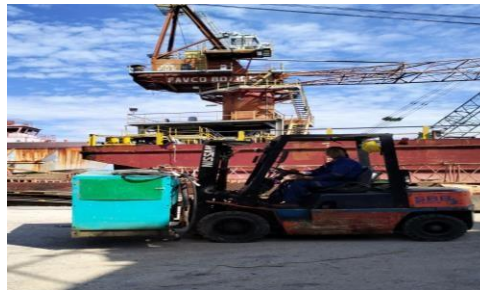

Gambar 1.6 Forklift

c. Truck



Gambar 1.7 Truck

d. Excavator



Gambar 1.8 Excavator

e. Cimolai



Gambar 1.9 Cimolai

f. Wheel Loader



Gambar 1.10 Wheel Loader

g. Manlift



Gambar 1.11 Manlift

5. *Pos Keamanan*

PT Sumbringah Berkah Berjaya saat ini mempunyai 2 buah pos *security*, yaitu :

a. Pos Utama



Gambar 1.12 Pos Utama

b. Pos Kedua



Gambar 1.13 Pos Kedua

6. *Mushola*



Gambar 1.14 Mushola

7. *Kantin*



Gambar 1.15 Kantin

8. *Mass Karyawan*

Perusahaan memberikan fasilitas penginapan gratis untuk karyawan PT. Sumringah Berkah Berjaya.



Gambar 1.16 Mass Karyawan

9. *Area Parkir*



Gambar 1.17 Area Parkir