

BAB I

PENDAHULUAN

1.1 Latar Belakang

Politeknik Negeri Bengkalis adalah Politeknik yang berada di Bengkalis, Riau, Indonesia. Politeknik Negeri Bengkalis diDiri Karyawan oleh pemerintah Kabupaten Bengkalis pada tahun 2000 dibawah naungan Yayasan Bangun Insani (YBI). Politeknik Negeri Bengkalis menerima mahasiswa angkatan pertamanya pada tahun 2001. Pada tahun 2011 Politeknik Negeri Bengkalis berubah statusnya menjadi Perguruan Tinggi Negeri (PTN), melalui Peraturan Menteri Pendidikan Nasional No. 28 Tahun 2011. Tentang PenDiri Karyawan Organisasi dan Tata Kerja Politeknik Negeri Bengkalis. Hingga akhirnya Politeknik Negeri Bengkalis Resmi menjadi Politeknik Negeri pada tanggal 26 Desember 2011.

Politeknik Negeri Bengkalis memiliki 21 (dua puluh satu) Program Studi yang terDiri Karyawan dari 3 (tiga) Program Studi D2 (diploma dua) Yaitu Teknik Pengelasan dan Fabrikasi, Teknik Manufaktur Mesin, Administrasi Jaringan Komputer, dan Program Studi yang terDiri Karyawan dari 8 (delapan) Program Studi D3 (diploma tiga) yaitu Teknik Informatika, Teknik Elektronika, Teknik Sipil, Teknik Mesin, Ketatalaksanaan pelayaaran Niaga, Teknik Perkapalan, Bahasa Inggris, Nautika. Serta 10 (sepuluh) Program Studi D4 (diploma empat) diantaranya Keamanan Sistem Informasi, Teknik Mesin Produksi dan Perawatan, Teknik Listrik, Akuntansi Keuangan Publik, Rekayasa Perangkat Lunak, Bisnis Digital, Administrasi Bisnis Internasional, Bahasa Inggris untuk Komunikasi Bisnis dan Profesional, Teknik Rekayasa Arsitektur Perkapalan, Teknik Perancangan Jalan dan Jembatan, dengan kurikulum yang berorientasi pada tuntutan tenaga kerja siap pakai, dengan melaksanakan program yang terDiri Karyawan dari 40% teori dan 60% Praktik. Sehingga saat ini telah menghasilkan

lulusan yang telah terjun ke dunia kerja dan tersebar luas di Indonesia baik itu di Perusahaan, bahkan Instansi Pemerintah maupun Swasta.

Bisnis Digital merupakan salah satu program studi di Politeknik Negeri Bengkalis di bawah Jurusan Administrasi Niaga Program Studi Bisnis Digital berDiri Karyawan pada tahun 2022 dengan izin penDiri Karyawann yang dikeluarkan berdasarkan Surat Keputusan (SK) Direktur Dewan Eksekutif BAN-PT Nomor: 6325/SK/BAN-PT/AK-PNB/STr/IX/2022 yang ditanda tangani oleh Direktur Ddewan Eksekutif, Prof. Ari Purbayanto, Ph.D.

Program Studi Bisnis Digital bertujuan untuk mempersiapkan lulusan (sarjana terapan) dalam bidang bisnis digital. Lulusan Program Studi Bisnis Digital diharapkan mampu mengembangkan jiwa kemampuan.

Kerja Praktik adalah suatu proses pembelajaran dengan cara mengenak langsung yang ruang lingkup dunia kerja yang sesungguhnya. Setiap mahasiswa diwajibkan untuk turun langsung kedunis pekerjaan yang menjadi bidangnya masing-masing, dengan begitu setiap mahasiswa diharapkan bisa menerapkan secara langsung ilmu-ilmu yang telah dipelajari sebelumnya kedalam dunia kerja. Selain itu dengan kerja Praktik mahasiswa bisa menambhkan pengetahuan, keterampilan, dan pengalamannya dalam kerja yang nantinya bisa dterapkan didalam dunia pekerjaan yang sesungguhnya. Untuk melakukan kerja Praktik, mahasiswa harus menyelesaikan perkuliahannya hingga 8 (delapan) semester minimal 127 SKS dan lulus pada semester tersebut.

Program Studi Bisnis Digital berharap dengan adanya kerja Praktik mahasiswa bisa mengenal langsung bagaimana bisnis di sektor digital yang sesungguhnya, serta bisa menambah wawasan setiap mahasiswa untuk lebih terampil, tanggap, dan mampu bersaing dan berdayaguna yang baik untuk kedepannya. Sebagai konsekuensinya setelah menyelesaikan kerja Praktik, setiap mahasiswa diwajibkan untuk membuat sebuah laporan pekerjaan selama melaksanakan kerja Praktik agar mahasiswa bisa mempertanggung jawabkan hasilyang didapat kegiatan kerja Praktik tersebut dan bisa melanjutkan perkuliahan pada semester berikutnya.

Berdasarkan ketentuan dan persyaratan di atas, kerja Praktik ini dilakukan di PT. Srikandi Inti Lestari Cabang. Pekanbaru, Jl. Rawamangun Blok F No.19 Pekanbaru yang telah dilaksanakan selaman 182,5 hari atau di bulan terhitung dari mulai tanggal 01 Juli s/d 29 Desember 2023.

1.2 Tujuan dan Manfaat Kerja Praktik (KP)

Secara umum pelaksanaan tujuan kerja praktik merupakan salah satu kegiatan bagi mahasiswa Politeknik Negeri Bengkalis dalam menyelesaikan studinya. Adapun tujuan dan manfaat dilakukannya kerja Praktik adalah sebagai berikut :

1.2.1 Tujuan Kerja Praktik

Secara umum pelaksanaan kerja praktik bertujuan sebagai berikut:

1. Untuk mengetahui spesifikasi pekerjaan yang dilakukan pada bagian Administrasi Personalia kantor PT. Srikandi inti lestari Cabang. Pekanbaru.
2. Untuk mengetahui target-target yang diharapkan dari pekerjaan yang dilakukan selama kerja praktik di PT. Srikandi Inti Lestari Cabang. Pekanbaru.
3. Untuk mengetahui perangkat yang digunakan pada bagian Administrasi Personalia kantor PT.Srikandi Inti Lestari Cabang. Pekanbaru.
4. Untuk mengetahui peralatan yang sedang perlengkapan pada bagian Administrasi Personalia kantor PT. Inti Lestari Cabang. Pekanbaru.
5. Untuk mengetahui data yang diperlukan pada bagian Administrasi Personalia kantor PT. Srikandi inti Lestari Cabang. Pekanbaru.
6. Untuk mengetahui yang dihasilkan pada bagian Administrasi Personalia Cabang. Pekanbaru.
7. Untuk mengetahui kendala-kendala apa saja yang dihadapi dan cara menghadapi kendala-kendala dalam menyelesaikan kerja praktik pada bagian Administrasi Personalia dan di Cabang. Pekanbaru.

1.2.2 Manfaat Kerja Praktik

Manfaat pelaksanaan kegiatan kerja praktek (KP) Politeknik Negeri Bengkalis adalah sebagai berikut:

1. Mendapatkan kesempatan menerapkan ilmu pengetahuan teori konsep yang diperoleh selama perkuliahan ke dalam dunia kerja secara nyata
2. Memperoleh pengalaman secara langsung dalam menerapkan ilmu pengetahuan teori konsep sesuai dengan bidang keahliannya
3. Memperoleh kesempatan untuk menganalisis masalah yang berkaitan dengan ilmu pengetahuan yang diterapkan dalam pekerjaan sesuai program studinya
4. Politeknik Negeri Bengkalis memperoleh umpan balik dari perusahaan terhadap mahasiswa yang mengikuti kerja praktek di dunia pekerjaannya
5. Politeknik Negeri Bengkalis memperoleh umpan balik dari dunia pekerjaan guna pengembangan kurikulum dan proses pembelajaran
6. Memberikan kesempatan kepada penulis untuk menganalisis teori konsep dengan kenyataan kegiatan penerapan ilmu pengetahuan dan keterampilan di suatu perusahaan
7. Adanya kerjasama antara dunia pendidikan dengan dunia perusahaan sehingga perusahaan tersebut dikenal oleh kalangan akademik

1.3 Waktu Pelaksanaan Kerja Praktik (KP)

Kegiatan Kerja Praktik (KP) ini dilaksanakan sesuai dengan ketentuan dari PT. Srikandi Inti Lestari. Jangka waktu kerja Praktik yaitu selama 182,5 hari (seratus delapan puluh dua koma lima) hari atau 6 (enam) bulan, terhitung mulai dari tanggal 04 Juli 2023 sampai dengan 29 Desember 2023.

Tabel 1. 1 Jadwal Jam Kerja PT. Srikandi Inti Lestari Cabang. Pekanbaru.

No	Hari	Jam Kerja	Istirahat
1	Senin s/d Jum'at	07.00 s/d 17.00 WIB	12.00 s/d 13.00 WIB
2	Sabtu	07.00 s/d 14.00 WIB	12.00 s/d 13.00 WIB
3	Minggu	Libur	Libur

Sumber: PT. Srikandi Inti Lestari Cabang. Pekanbaru

Dari Tabel 1.1 dapat dijelaskan bahwa jam masuk bekerja pada pukul 07.30 WIB kemudian istirahat pukul 12.00 WIB, kembali masuk setelah istirahat

pukul 13.00 WIB dan pulang pukul 17.00 WIB. Pada hari Sabtu istirahat pukul 12.00 WIB sampai pukul 13.00 WIB dan pulang pukul 14.00 WIB.

Sedangkan seragam kerja PT. Srikandi Inti Lestari Cabang. Pekanbaru dapat dilihat pada tabel berikut ini:

Tabel 1. 2 Seragam Kerja PT. Srikandi Inti Lestari Cabang. Pekanbaru.

No	Hari	Jenis Seragam
1	Senin	Seragam biru-hitam
2	Selasa	Kemeja putih-hitam
3	Rabu	Pakaian Seragam Hitam
4	Kamis	Pakaian Biru Dongker-hitam
5	Jum'at	Seragam Batik
6	Sabtu	Pakaian Bebas Rapi dan Sopan

Sumber: PT. Srikandi Inti Lestari Cabang. Pekanbaru

1.4 Tempat pelaksanaan Kerja Praktik

Kegiatan Kerja Praktik dilakukan di PT. Srikandi Inti Lestari Cabang. Pekanbaru yang beralamat di Jl. Bakti No. 6, Tengkereng Labuai Kec. Bukit Raya, Kota Pekanbaru, Riau 28125. Kegiatan yang dilakukan oleh penulis selama kerja Praktik di Praktikum di PT. Srikandi Inti Lestari bagian Personalia Administrasi.

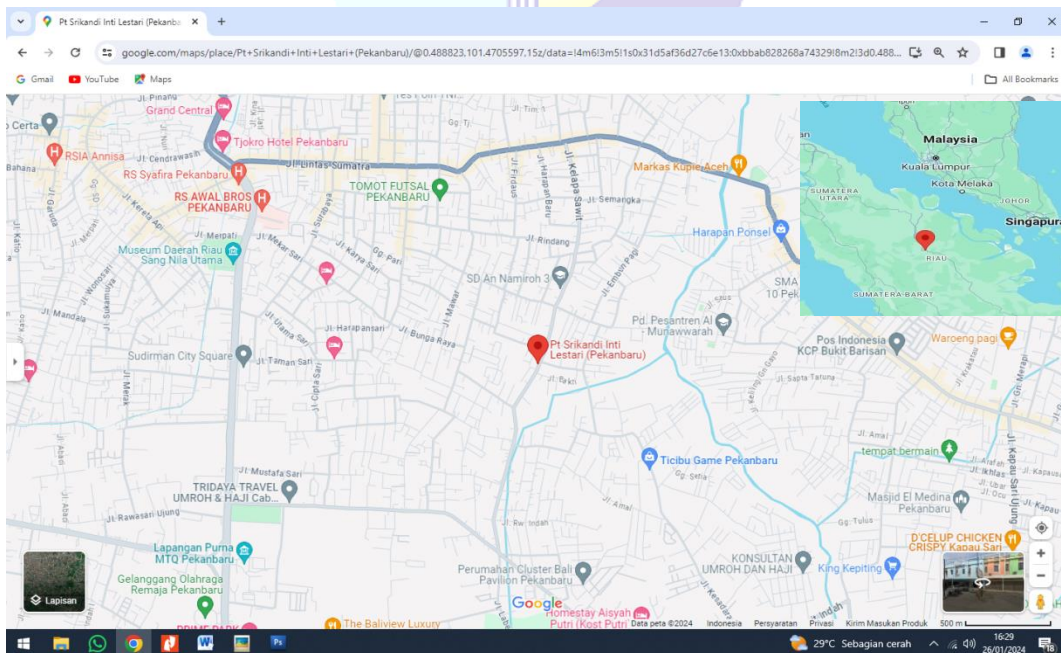

Gambar 1. 1 Lokasi Kantor PT. Srikandi Inti Lestari Pekanbaru

Sumber : <https://www.gppgle.com/maps/>