

# **BAB I**

## **GAMBARAN UMUM PERUSAHAAN**

### **1.1 Latar Belakang Perusahaan**

PT. KUNANGO JANTAN adalah sebuah perusahaan yang bergerak dibidang pembuatan tiang listrik yang didirikan berdasarkan Akta Notaris Arry Supratn, SH No.30 tanggal 09 April 1993, yang awalnya bergerak dalam trading mekanikal elektrikal dan telah terjadi perubahan Akta Notaris Frida Damayanti, SH No. 4 tanggal 09 Januari 2001.

Pada awalnya perusahaan hanya memproduksi manufacture tiang besi yang beralamat di jalan By Pass Km 6 Parak Kerakah Padang. Luas areal pabrik berkisar 70.000 m<sup>2</sup> dan mempunyai bangunan pabrik, bangunan kantor, serta bangunan mes karyawan dibagian proses produksi  $\pm$  20 orang.

Sejalan dengan semakin berkembangnya perusahaan, dimana perusahaan mempunyai motto turut menunjang listrik nasional dan peduli terhadap kondisi lingkungan disekitar kawasan pabrik, maka perusahaan melakukan pengembangan usaha baik dari lokasi maupun diversifikasi usaha.

Pada tahun 2008 sampai sekarang perusahaan membangun pabrik tiang listrik dari beton dan tiang pancang yang berlokasi di Jl. Raya Pekanbaru, Bangkinang Km. 23 Rimbo Panjang, Kecamatan Tambang, Kabupaten Kampar, Riau, Indonesia. Produksi tiang listrik dari beton ini diprioritaskan untuk mendukung program pemerataan jaringan listrik dimana konsumen terbesar dari produksi ini adalah PT. PLN (Persero) se Sumatera.

Nama Perusahaan : PT Kunango Jantan  
Owner : H.ASRIL,SH  
Branch Office : Jl. Nangka Komp. Perkantoran Mella Blok. D7  
Factory : Jl. Pekanbaru – Bangkinang Km. 23 Desa Rimbo  
Panjang Kec. Tambang, Kab. Kampar, Riau  
Total Plant Area : 8 Ha  
Phone : (0761)7034071  
Email : Kjbeton2@gmail.com  
Tahun Pendirian : 2008

## **1.2 Tujuan Perusahaan**

### 1.2.1 Visi

Menyediakan produk yang dapat diterima dipasar nasional maupun internasional.

### 1.2.2 Misi

Adapun misinya adalah sebagai berikut:

- a. Selalu mengutamakan kualitas demi kepuasan pelanggan
- b. Produk berkualitas dengan harga kompetitif
- c. Manajemen yang terbuka dan professional dengan mengembangkan karir.
- d. Menjadi perusahaan yang turut memelihara lingkungan
- e. Menjadi mitra bisnis yang tepat dibidang industry dan pembangunan infrastruktur di indonesia.

### 1.3 Struktur Organisasi Perusahaan

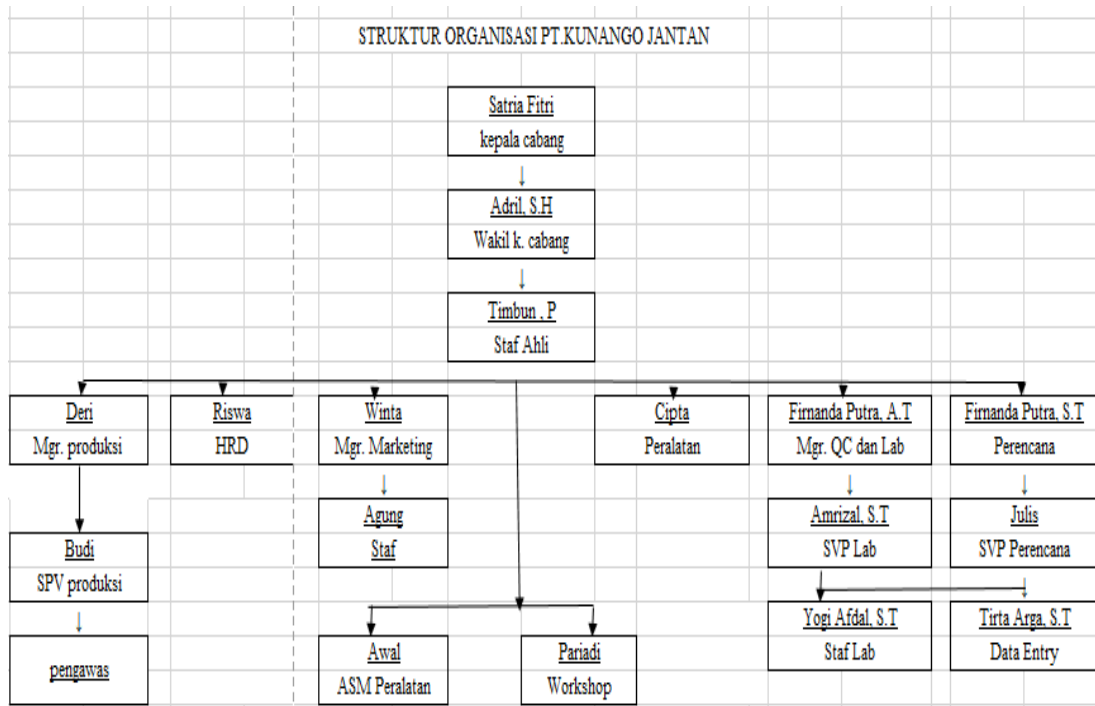

Gambar 1.1 Struktur Organisasi PT. Kunango Jantan

Sumber: Dokumen PT. Kunango Jantan

Adapun tugas, wewenang, dan tanggung jawab masing- masing jabatan adalah:

a. Kepala Pabrik

Tugas kepala pabrik adalah

1. Bertanggung jawab kepada semua bawahan
2. Pengambilan keputusan tertinggi
3. Bukan hanya memerintah namu juga mengayomi karyawan
4. Mengatur manajemen dengan baik
5. Menjalin hubungan bak dengan klien

b. Wakil kepala pabrik

Tugasnya membantu kepala pabrik dalam menjalankan tugas serta melakukan peninjauan terhadap masalah yang terdapat di pabrik.

c. Staf ahli

Merupakan unsur perbantuan perusahaan yag berada di bawah dan

tanggung jawab langsung kepada pabrik

Staf ahli perusahaan terdiri dari:

1. Staf ahli perusahaan Bidang Administrasi dan Keuangan

Tugasnya adalah:

Melakukan analisa, evaluasi, kajian dalam bagian administrasi dan keuangan serta memberikan pertimbangan, pandangan, pendapat, masukan dan saran bidang administrasi dan keuangan kemudian melaksanakan koordinasi dengan unit kerja lain

2. Staf ahli perusahaan Bidang Teknik

Tugasnya adalah:

Melaksanakan analisa, evaluasi, kajian dan telaah bidang teknik perusahaan dan juga memberikan pertimbangan, pandangan, pendapat, masukan dan saran bidang teknik perusahaan serta melaksanakan koordinasi dengan unit kerja lain

3. Manajer produksi

Tugasnya adalah:

- a. Melakukan perencanaan dan pengorganisasian jadwal produksi
- b. Menilai proyek dan sumberdaya persyaratan
- c. Memeriksa, negosiasi, dan menyetujui anggaran dan rentang waktu dengan klien dan manager
- d. Menentukan standart control kualitas
- e. Mengawasi proses produksi

4. Manager Perencana

Tugasnya adalah:

- a. Merencanakan "Time Schedule" pelaksanaan produksi sesuai dengan kewajiban dari perusahaan atau kepentingan perusahaan tersebut
- b. merencanakan pemakaian bahan dan alat serta pekerjaan instalasi untuk setiap produksi yang ditangani sesuai dengan volume dan waktu penggunaannya.

5. Quality Control (QC)

- a. Memantau semua perkembangan produk yang diproduksi perusahaan
  - b. Bertanggung jawab untuk memantau, menganalisis, dan menguji
  - c. Memverifikasi kualitas produk. Merekomendasikan pengolahan ulang produk bermutu rendah.
  - d. Bertanggung jawab untuk dokumentasi dan inspeksi dan tes yang dilakukan pada produk perusahaan.
  - e. Membuat analisa catatan sejarah perangkat dan dokumentasi produk sebelumnya untuk referensi di masa yang datang.
6. Manajer Marketing
- Memiliki tanggung jawab untuk merencanakan, mengarahkan, atau mengkoordinasikan kebijakan dan program pemasaran, antara lain seperti melihat permintaan untuk produk dan jasa yang ditawarkan oleh perusahaan dan pesaingnya serta mengidentifikasi pelanggan potensial.
7. HRD
- Tugasnya adalah:
- a. Melakukan perencanaan
  - b. Menyelenggarakan rekrutmen dan Seleksi
  - c. Memeberikan Training and Develoment
  - d. Kompensasi dan Keuntungan
  - e. Mengadakan Evaluasi Karyawan

#### **1.4 Ruang Lingkup Perusahaan**

PT.Kunango Jantan merupakan kelompok perusahaan yang focus dalam penyediaan, pemesanan dan distribusi material baja dan beton siap pakai untuk industry kontruksi, lelistrikan dan pertambangan serta telekomunikasi dan perhubungan.

Dari tahun ke tahun PT. Kunango Jantan berusaha mampu memenuhi kebutuhan pasar dan permintaan tinggi akan material baja dan beton.

PT. Kunango Jantan saat ini memiliki kualifikasi dapat mengerjakan produk

dengan sub klasifikasi sebagai berikut:

Tabel 1.1 Keterlibatan PT. Kunango Jantan dalam proyek

| No | Nama perusahaan                | Keterlibatan dalam proyek  | keterangan   | jumlah   |
|----|--------------------------------|--|--|----------|
| 1  | PT. Wilmar Nabati<br>Indonesia | Suplay spun pile diameter<br>400 mm panjang 12 M, type<br>upper  | Proyek pembuatan<br>bangunan pabrik<br>pengolahan CPO      | 4000 btg |
| 2  | PT. PLN ( persero)             | Suplay Tiang listrik panjang<br>9 M, Type 200                    | Proyek penambahan<br>jaringan listrik                      | 4312 btg |
| 3  | PT. PLN ( persero)             | Suplay Tiang listrik panjang<br>12 M, Type 350                   | Proyek penambahan<br>jaringan listrik                      | 2539 btg |
| 4  | PT. Awal Bross<br>Putra Medika | Suplay Spun pile (buffer)<br>tipe A panjang 12 M<br>diameter 400 | Proyek<br>pembangunan<br>rumah sakit                       | 337 btg  |
| 5  | PT. Awal Bross<br>Putra Medika | Suplay Spun pile (Upper)<br>type A panjang 12 M<br>diameter 400  | Proyek<br>pembangunan<br>rumah sakit                       | 674 btg  |
| 6  | PT. Adigraha<br>Wiranusa       | Suplay spun pile diameter<br>400 panjang 10 M                    | Proyek pembuatan<br>bangunan proyek                        | 402 btg  |
| 7  | PT. Kawasan<br>industry Dumai  | Suplay spun pile (upper)<br>diameter 300 panjang 10 M            | Proyek<br>pembangunan<br>bangunan pabrik<br>pengolahan CPO | 429 Btg  |

Sumber: Dokumen PT. Kunango Jantan