

BAB I

PENDAHALUAN

1.1.Latar Belakang Perusahaan

Dumai adalah kota industri dimana banyak penduduknya yang berkecimpung dibidang industri. Seiring dengan perkembangan kota Dumai dan banyaknya pembangunan sarana dan prasarana, maka untuk mendukung pembangunan kota Dumai, maka kebutuhan akan *ready mix* juga lebih banyak.

Untuk menopang strategi kota Dumai salah satunya dalam bidang pembangunan, maka dibuatlah perusahaan PT. Dumai Jaya Beton, untuk memenuhi kebutuhan akan *ready mix* dan dalam bidang *concrete* lainnya. Perusahaan mendapatkan pesanan yaitu, konsumen menghubungi langsung ke bagian marketing untuk menanyakan perihal produk dan harga, setiap orang yang ada dibelakang PT. Dumai Jaya Beton selalu diarahkan pada tujuan yang sama yaitu kepuasan konsumen, dan menjadi rekanan (partner bussines) baik pada instansi pemerintah, swasta, maupun bagimasyarakat.

Daerah pemasaran meliputi kota Dumai, Duri dan Kabupaten Rokan Hilir, dengan daerah pengembangan Sungai Pakning, Bengkalis dan Siak Sri Indrapura. Perusahaan juga melayani proyek-proyek besar dengan mutu beton K-100 sampai K- 500 (*high strength concrete*).

1.1.1 Pengadialan Agama Siak Sri Indrapura

Pengadilan agama siak indrapura dibentuk berdasarkan keputusan presiden No 15 tahun 2016 dan resmi oleh ketua makamah agung RI pada tanggal 22 sokoctober 2018, kemudian dibangun kembali pada tanggal 7 agustus 2023 adapun penyediaan jasa dalam proyek pembangun pengadilan agama siak sri indrapura adalah Pt.Bukit Intan Mulia Agung sedangkan konsultan pengawas dan perencana adalah, Pt.Mitra Ideal Consultant, dan CV.Scala Mandiri Pratama.

Kontraktor pelaksana adalah badan hukum atau perorangan yang di pilih sebagai pelaksana untuk pekerjaan proyek yang berdasarkan keahlian masing-masing dalam bidangnya. Kontraktor pelaksana bertanggung jawab juga terhadap proyek yang diawasi dilapangan. adapun proyek yang diawasi dilapangan oleh

kontraktor pelaksana adalah proyek pembangunan fisik gedung pengadilan agama siak sri indrapura, Jalan Buatan,Sungai Mempura,Tanjung Agung,Kabupaten Siak,Riau.

Pt.Mitra Ideal Consultant adalah perusahaan perencana konstruksi yang beralamat JL.HANG LEKIR NO. 36 D PEKANBARU kabupaten kota pekanbaru sedangkan CV.Scala Mandiri Pratama adalah perusahaan yang bergerak dalam media informasi bisnis,promosi,komunitas untuk industri konstruksi dan industri pendukungnya,yanf beralamat di Jl. GUNUNG RAYA GG.BERDIKARI NO. 31 PEKANBARU kabupaten kota pekanbaru.

1.2. Tujuan Pelaksanaan Pkl

Praktik kerja lapangan, atau biasa disebut dengan PKL, adalah salah satu bentuk kegiatan di mana para Mahasiswa ditempatkan langsung di lingkungan kerja. PKL biasa dilakukan oleh murid mahasiswa, atau bahkan karyawan baru. Pelaksanaan kegiatan PKL tidak jauh berbeda dengan kegiatan Prakerin (Praktik Kerja Industri). Tujuan utama dari PKL adalah untuk menjembatani keilmuan teoritis dan terapan. Khususnya bagi siswa dan mahasiswa, PKL diharapkan bisa mengenalkan dunia kerja dan dunia industri kepada mereka berdasarkan teori yang sudah didapat di dalam kelas.

1.2.1 Tujuan Proyek Pengadilan Agama Siak Sri Indrapura

Dengan adanya pambangunan kembali pengadialan agama siak sri indrapura,diharapkan mahasiswa yang melakukan kerja praktek (KP) ditarget pada proyek ini dapat tercapai dengan baik.adapun tujuan adalah sebagai berikut:

- a. Meningkatkan komunikasi mahasiswa dengan perkerja atau tukang dilapangan dengan baik dan sopan.
- b. Untuk mengetahui spesifikasi perkerjaan dilapangan.
- c. Untuk mengetahui target yang diharapkan dari perkerjaan yang ada di proyek pambangunan fisik pengadilan agama siak sri indrapura.
- d. untuk mempelajari ataupun mengingat kembali pelajaran atau praktek yang dilakukan di kampus dan dipraktek kembali dilapangan tempat magang atau praktek kerja (KP).
- e. Untuk mengetahui data-data yang diperlukan pada proyek dilapangan.

- f. Untuk mengetahui kendala-kendala serta solusi dari kendala yang dihadapi dalam melakukan pekerjaan selama Kerja Praktek di Proyek pengadilan agama siak sri indrapura.

1.3 Struktur Organisasi Perusahaan

Adapun struktur organisasi perusahaan PT. Dumai Jaya Beton ialah sebagai berikut :

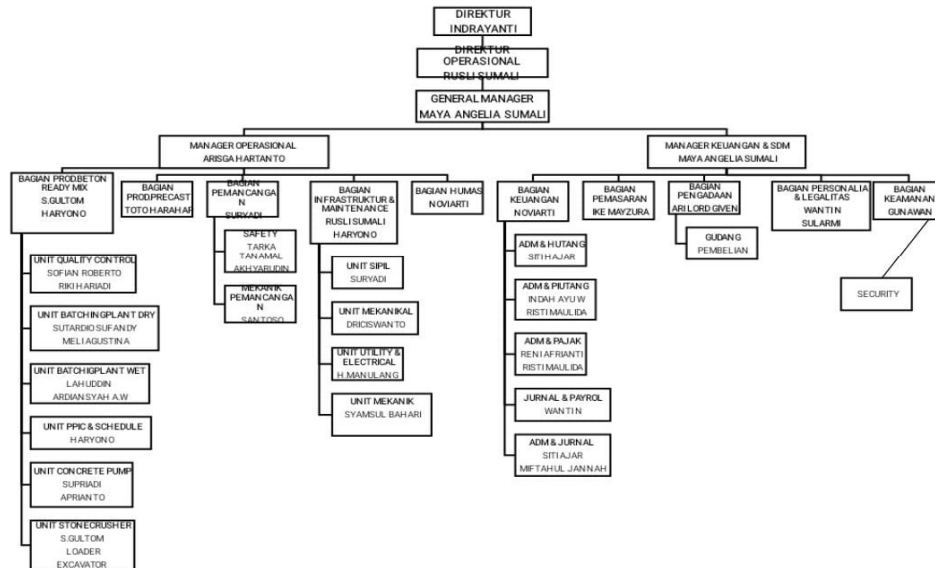

Gambar 1.1 Struktur Organisasi Perusahaan

1.3.1 Struktur organisasi PA Siak

Struktur Organisasi Pemilik Proyek
Rehabilitas Pembangunan Mess Intansi Pemerintah

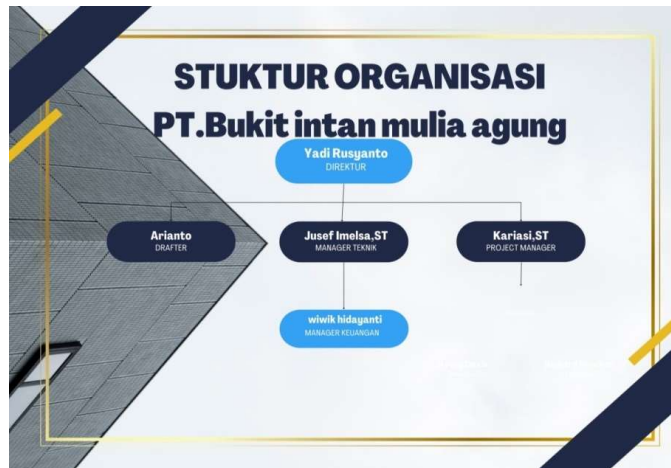

Gambar 1.6 struktur organisasi Pt.Bukit Intan Mulia Agung
Sumber: dokumen Pt.Bukit Intan Mulia Agung

1.4 Tugas dan Wewenang

1. Direktur Utama

Direktur utama adalah jenjang tertinggi dalam perusahaan atau administrator, orang yang bertanggung jawab terhadap seluruh kegiatan organisasi di perusahaan dan pelaksanaan pada perusahaan tersebut.

2. Direktur

Direktur adalah seorang yang menjadi pimpinan dan pengawas dalam bidang tertentu di perusahaan, yang menyampaikan laporan perkembangan organisasi kepada CEO, dalam usaha dengan skala besar, terdapat waktu dan juga asistennya.

3. Manajer

Manajer adalah seseorang yang bekerja melalui orang lain dengan mengoordinasikan kegiatan-kegiatan mereka guna mencapai sasaran organisasi, seorang yang karena pengalaman, pengetahuan, dan keterampilannya diakui oleh organisasi utk memimpin, mengatur, mengelola, mengendalikan dan mengembangkan kegiatan organisasi dalam rangka mencapai tujuan.

4. Personalia

Personalia merupakan Kegiatan mengelola SDM pada hal-hal yang

terkait administrative yang mengatur hubungan industrial antara perusahaan dan karyawan, dan bertanggung jawab terhadap Employee Database, Payroll, dan pembayaran benefit lainnya.

5. Administrasi

Tugas Administrasi adalah :

1. Melakukan Proses DataEntry
2. Melakukan Sesi Dokumentasi
3. Menjaga dan Mengecek Inventory kantor
4. Mengecek biaya Operasional dan Membuat Reibuestment Ke pusat
5. Membuat surat jalan
6. Membuat Data Absensi dan lembur
7. Membuat laporan mingguan/bulanan
8. Merapikan dokumen dan membuat salinan dari tiap dokumen yang ada

6. Legalisasi

Legalisasi adalah pengesahan tanda tangan pejabat atau otoritas yang berwenang yang tertera pada suatu dokumen

7. Pemasaran

Pemasaran adalah kegiatan menyeluruh dan terencana yang dilakukan oleh perusahaan dalam berbagai upaya agar mampu memenuhi permintaan pasar dan memaksimalkan keuntungan dengan membuat strategi penjualan.

8. Kepala Bagian Produksi

Yaitu bertanggung jawab dan mengawasi pelaksanaan proses produksi, mulai dari bahan baku awal sampai menjadi barang jadi. Menjaga dan mengawasi agar mutu bahan baku dalam dalam proses mutu barang jadi sesuai dengan standar yang telah ditetapkan perusahaan

1.5 Ruang Lingkup Perusahaan

Adapun mekanisme pekerjaan di PT. Dumai Jaya Beton dapat dilihat pada bagan alir berikut :



Gambar 1.2. Bagan Alir Pekerjaan di Perusahaan

Lingkungan di perusahaan selalu menggunakan safety k3 untuk mengurangi kerugian karena karyawan tidak hadir akibat kecelakaan atau sakit karena pekerjaan, serta upaya kita untuk menciptakan lingkungan kerja yang sehat dan aman.



Gambar 1.3. Mesin Batching Plant

1.4.1 Skema Hubungan Kerja

1. Skema Hubungan kerja cv.almughni jaya

Struktur organisasi proyek adalah skema atau gambaran alur kerjasama yang melibatkan banyak pihak dalam sebuah proyek. Struktur organisasi ini dibuat untuk menjabarkan fungsi tugas dan tanggung jawab dari masing-masing bagian.

Pada proyek rehabilitasi pembangunan mess intansi pemerintah ini ada beberapa unsur atau pihak yang terlibat didalam proyek tersebut.unsur-unsur tersebut memiliki hubungan kerja satu sama lain dalam menjalankan tugas dan kewajibannya masing-masing.

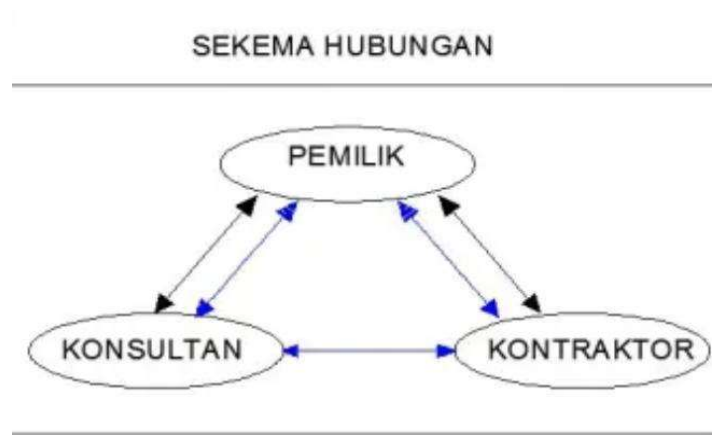

Gambar 1.7 skema kerja pt.mitra ideal consultant

Dari gambar bagan alir di atas, pekerjaan dimulai pengajuan pelaksanaan, dengan konsumen menghubungi bagian marketing dan melakukan negosiasi tentang produk dan harga, bagian marketing menginformasikan ke bagian produksi, setelah kepala bagian menerima laporan dari semua unit, kepala bagian melaksanakan produksi sesuai jadwal yang ditentukan dan beton permintaan konsumen.

Distribusi material ke lokasi proyek untuk beton *ready mix* menggunakan Truk Mixer (Molen) dengan cara material seperti semen, air, pasir, kerikil, di masukkan kedalam mesin batching plant kemudian di mix, setelah tercampur merata, kemudian dimasukkan ke dalam truk mixer, kemudian truk mixer mengantarkan beton *ready mix* ke tempat proyek dilaksanakan, adapun semua material sudah terdapat pada perusahaan dan ditempatkan di tempatnya masing-masing.