

BAB I

GAMBARAN UMUM PERUSAHAAN

1.1 Latar Belakang Perusahaan / Industri

Sejalan dengan terus berkembang dan bergulirnya roda pembangunan di seluruh Provinsi di Indonesia dimana Provinsi Riau merupakan salah satunya, maka konsekuensi logisnya adalah partisipasi dan peran aktif semua pihak dalam ikut mensukseskan pembangunan. Provinsi Riau secara geografis letaknya sangat strategis perbatasannya dengan beberapa negara tetangga dan berdiri dari area daratan dan kepulauan.

Posisi ini menuntut tersedianya sarana dan prasarana yang memadai untuk melayani seluruh aspek kebutuhan masyarakat. Aspek – aspek ekonomi, sosial, politik, pertahanan dan keamanan tidak terlepas dari penyediaan sarana dan prasarana fisik (Infrastruktur) yang tentunya memerlukan *Mapping* (Pemetaan), perencanaan serta pengawasan dan pelaksanaan yang baik dan sesuai dengan tuntutan pembangunan baik dari segi teknis maupun nonteknis.

Untuk mencapai hasil pembangunan yang maksimal, kegiatan pembangunan yang di laksanakan harus melibatkan semua pihak, baik dari pihak pemerintah sendiri maupun pihak- pihak swasta yang dapat berpartisipasi secara profesional dibidangnya masing- masing.

CV.Mitra Bersama didukung oleh personil- personil yang profesional dibidangnya serta peralatan dan fasilitas yang cukup memadai guna mendukung proses pelaksanaan, baik yang diselenggarakan oleh pemerintah maupun pihak- pihak swasta lainnya dibidang layanan konstruksi.

Maka dari pada itu CV.Mitra Bersama membuka diri agar pihak-pihak lain dapat mengetahui lebih jauh tentang perusahaan dan potensi-potensi yang dimiliki perusahaan sehingga dapat memberikan kontribusi yang berarti. CV.Mitra Bersama diharapkan dapat terus membantu dan ikut serta dalam pembangunan yang terus berkembang di Indonesia khususnya di daerah Riau

agar pembangunan bisa berjalan dengan sukses dalam mencapai hasil pembangunan yang maksimal.

1.2 Tujuan Proyek

Pemerintahan Provinsi Riau dalam rangka merealisasikan proses pembangunan daerah untuk kepentingan masyarakat ialah dengan diwujudkan pemenuhan prasarana pendukung transportasi darat. Aplikasi dari pembangunan prasarana transportasi tersebut terdiri dari pemeliharaan jalan, peningkatan fungsi dan kapasitas prasarana yang telah ada.

Melalui Dinas Pekerjaan Umum dan Penataan Ruang selaku Dinas / Instansi teknis Pemerintah Kabupaten Bengkalis pada T.A 2023 ini merealisasikan peningkatan jalan sebagai prasarana transportasi darat yang menggunakan sumber dana anggaran APBD T.A 2023, khususnya kegiatan Peningkatan Jalan Kesuma Bakti Kel.Talang Mandi ini merupakan jalan yang berada diwilayah Duri Kecamatan Mandau dan Kabupaten Bengkalis, ditinjau dari status kondisi geometrik jalan (*existing*) pada ruas jalan ini akan tetap ditingkatkan untuk memperlancar ruas Jalan kesuma Bakti Kelurahan Talang mandi kab Bengkalis. Pada lokasi yang akan dikerjakan oleh CV.Mitra Bersama dan Konsultan Pengawasan oleh CV. Andika Penta Mandiri Konsultan. Ini mempunyai kondisi geometrik jalan (*existing*) yang kurang lebar dan masih ada yang berupa lapisan agregat base, dan perlu ditingkatkan ke Laston Lapis Aus (AC-WC) dimana pada beberapa kondisi geometrik jalan (*existing*) yang akan ditingkatkan dan memerlukan pelebaran badan jalan dengan Lapis pondasi agregat Kelas A serta penimbunan badan jalan, pembuatan Box dibadan jalan dan juga diperlukan perkerasan aspal.

Adapun target manfaat dari kegiatan Peningkatan Jalan Kesuma Bakti Kelurahan Talang Mandi ini secara makro adalah :

- a. Untuk mempermudah akses jalan Kesuma Bakti Kelurahan Talang Mandi bagi masyarakat setempat

- b. Meningkatkan pelayanan distribusi barang atau jasa guna menunjang pertumbuhan ekonomi.

1.3 Struktur Organisasi Perusahaan

Salah satu penunjang untuk mendapatkan hasil pekerjaan yang baik adalah kejelasan jalur instruksi dan koordinasi dari tim pengawasan teknis, Pelaksana Teknis maupun pihak Pejabat Pelaksana Teknis Kegiatan.

Adapun struktur organisasi tersebut adalah Struktur Organisasi unsur PPTK.

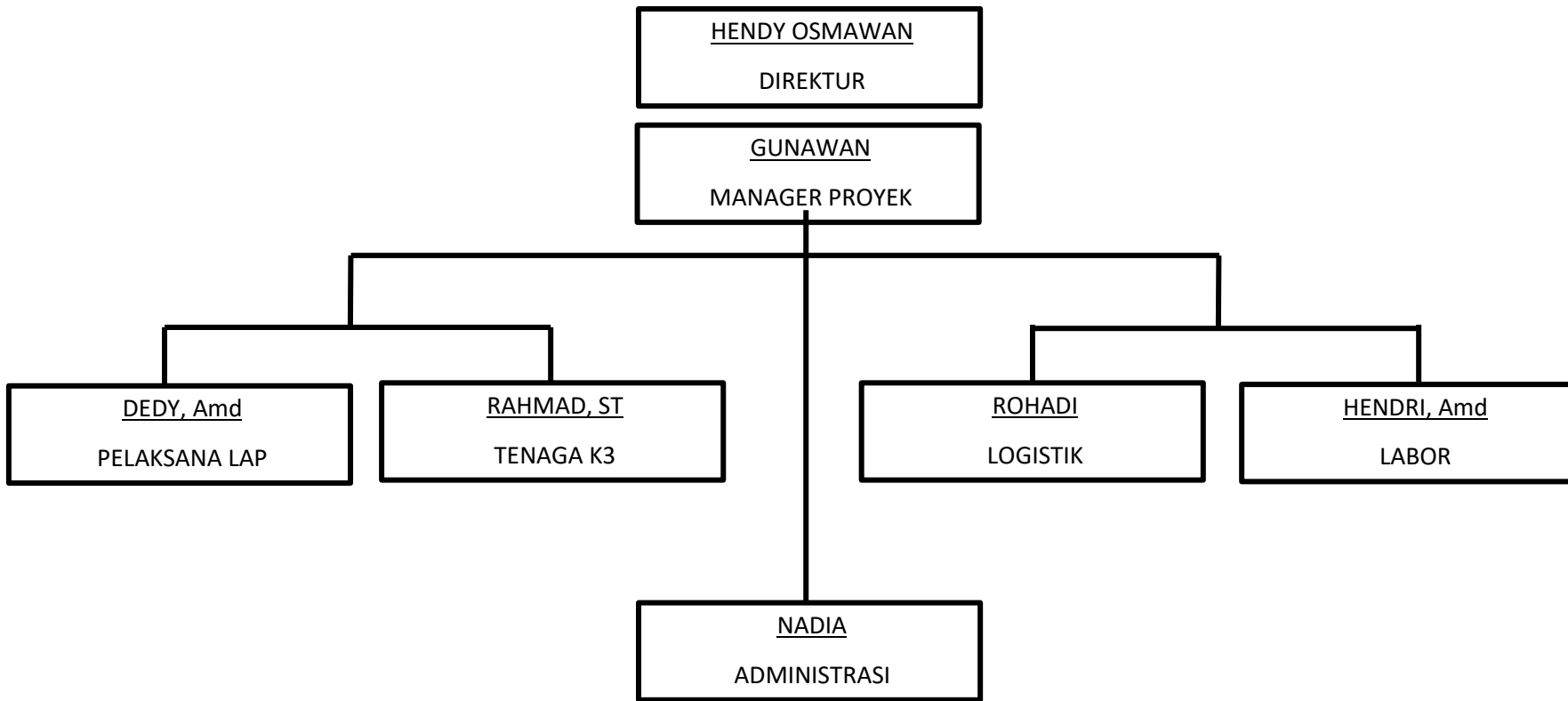

Gambar 1.1 Struktur Organisasi perusahaan(CV.Mitra Bersama)

STRUKTUR ORGANISASI PROYEK



Gambar 1.2 Struktur Organisasi proyek(CV.Mitra Bersama)

STRUKTUR ORGANISASI KONSULTAN PENGAWAS PROYEK JALAN PENINGKATAN JALAN KESUMA BAKTI KEL. TALANG MANDI

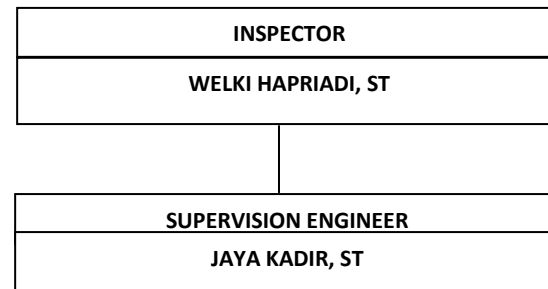

Gambar 1.3 struktur organisasi konsultan pengawas CV.Andika penta mandiri konsultan

1.4 Ruang Lingkup Perusahaan

CV. Mitra Bersama didirikan pada tahun 2016 di Pekanbaru dan telah diikuti oleh Badan Hukum yang sah. Adapun lingkup pekerjaan bergerak diberbagai kegiatan dalam bidang Jasa Konsultan. CV. Mitra Bersama perusahaan yang mampu bersaing dengan perusahaan-perusahaan lainnya yang bergerak dibidang yang sama dan untuk itu kami siap menerima tanggung jawab dengan segala konsekuensinya untuk dapat memberikan keyakinan bahwa CV. Mitra Bersama dapat dijadikan mitra bidang usaha dan kami bertekad menghasilkan karya visioner, inovatif dan solusi yang efektif.

Dengan dasar pengalaman dan keahlian yang dimiliki, CV. Mitra Bersama setiap membantu para klien untuk merealisasikan suatu proyek mulai saat penjabaran suatu gagasan, Perencanaan Teknik sampai dengan pelaksanaan Pengawasan (Supervisi). Didalam melaksanakan pekerjaan CV. Mitra Bersama senantiasa melaksanakan menggunakan Metode dan Logika Ilmiah yang bertanggung jawab sehingga dicapai mutu pekerjaan yang optimum.

1. Lingkup Layanan CV. Mitra Bersama

A. Perencanaan Arsitektur

Sub bidang :

1. Jasa Nasihat dan Pra Desain Arsitektural
2. Jasa Desain Arsitektural
3. Jasa Desain Interior
4. Jasa Arsitektur lainnya

B. Perencanaan Rekayasa

Sub bidang :

1. Jasa Desain Rekayasa Untuk Konstruksi Pondasi Serta Struktur Bangunan
2. Jasa Desain Rekayasa Untuk Pekerjaan Sipil Air
3. Jasa Desain Rekayasa Untuk Pekerjaan Sipil Transportasi
4. Jasa Desain Rekayasa Lainnya

C. Pengawasan Rekayasa

Sub bidang :

1. Jasa Pengawas Pekerjaan Konstruksi Bangunan Gedung
2. Jasa Pengawas Pekerjaan Konstruksi Teknik Sipil Transportasi
3. Jasa Pengawas Pekerjaan Konstruksi dan Instalasi Proses dan Fasilitas Industri