

BAB I

GAMBARAN UMUM PERUSAHAAN

1.1 Sejarah Singkat Perusahaan

PT Solid Pelayaran Indonesia menyediakan berbagai tugas keagenan kapal di Indonesia untuk semua jenis kapal, seperti kapal seluler, kapal kontainer, kapal curah, kapal kargo umum, dan kapal tanker. Meskipun begitu, tugas PT Solid Pelayaran Indonesia tidak termasuk pemeliharaan kapal, pengoperasian kapal, kontrol atau perbaikan atau pemeliharaan peralatan, operasi kargo, klaim kelautan, dan lain-lain. Tugas dari perusahaan pelayaran Indonesia ini untuk memenuhi dan melampaui kebutuhan pengiriman pelanggan melalui upaya bersama dan terkonsentrasi, sehingga memberikan layanan berkualitas setiap saat.

1.2 Visi dan Misi Perusahaan

1.2.1 Visi

Menjadi Holding Korporasi yang kokoh dengan pertumbuhan yang berkelanjutan.

1.2.2 Misi

Memberikan solusi terbaik dengan tanggung jawab total serta menghadirkan solusi baru diluar ekspektasi.

1.3 Struktur Organisasi Perusahaan

Struktur organisasi adalah suatu struktur sistematis yang menunjukkan suasana pola tetap dan hubungan di antara fungsi-fungsinya dan bagian-bagian maupun orang yang menunjukkan kedudukan serta dapat menjalankan tugas, wewenang dan tanggung jawab yang di berikan serta berbeda di setiap tugas yang di jalankan demi tercapainya suatu tujuan yang diinginkan oleh suatu organisasi di perusahaan.

Wewenang dan Tanggung jawab suatu pimpinan sampai dengan suatu yang paling bawah di dalam suatu organisasi dibedakan atas :

a. Organisasi Garis

Merupakan bentuk organisasi dimana seorang pimpinan diakui sumber wewenang tunggal serta segala putusan kebijaksanaan dan tanggung jawab berada pada pimpinan tersebut.

b. Organisasi Garis dan Staf

Yaitu suatu organisasi yang merupakan suatu bentuk gabungan antara Organisasi Garis dan Organisasi Staf. Dengan demikian ciri – ciri urutan organisasi tugasnya, berdasarkan kesatuan komando atau perintah yang selalu meminta dan menerima bantuan dari stafnya.

c. Organisasi Fungsional

Yaitu suatu bentuk organisasi dimana pimpinan secara komando memberikan instruksinya kepada staf ahli yang bertanggung jawab sepenuhnya atas bidang – bidangnya.

**STRUKTUR ORGANISASI DI PT. SOLID
PELAYARAN INDONESIA KIJANG**

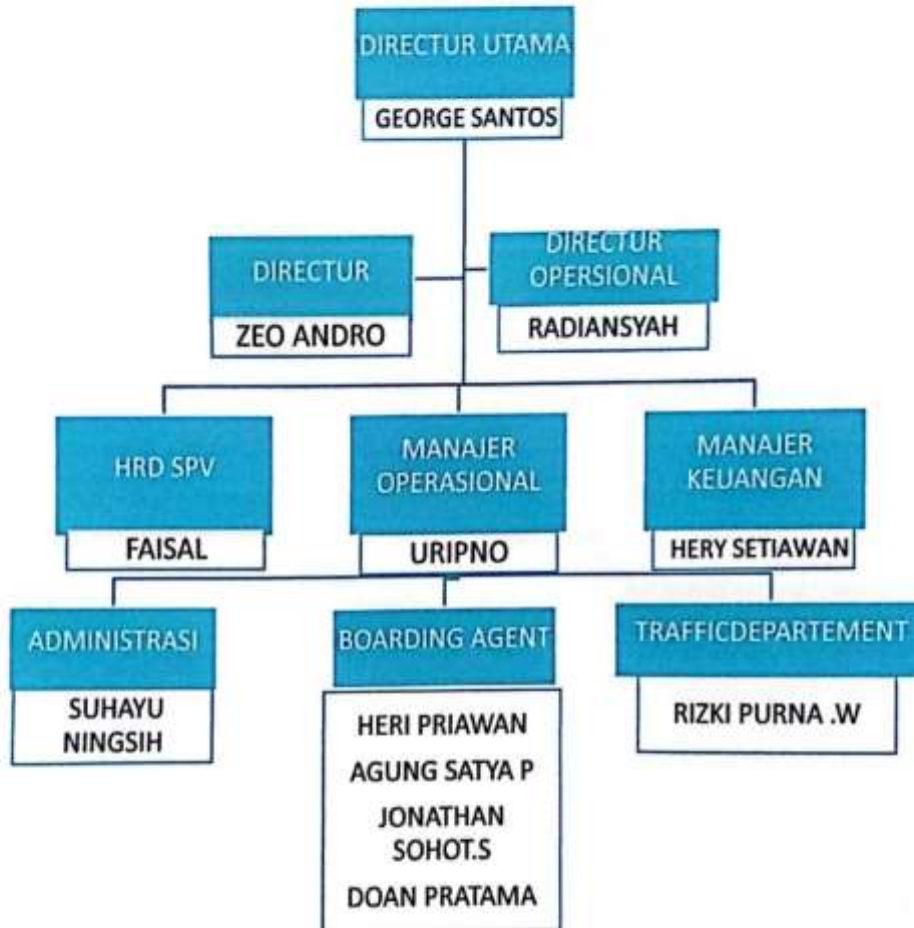

Gambar 1.3.1 Struktur Organisasi Perusahaan
Sumber PT Solid Pelayaran Indonesia Kijang

1.4 Ruang Lingkup Perusahaan

Perusahaan pelayaran merupakan usaha industri jasa yang memberikan manfaat sangat besar bagi perpindahan suatu barang melalui perairan, baik tempat kegunaan maupun waktu kegunaan. Berdasarkan kegiatan pelayaran terbagi atas pelayaran niaga dan pelayaran non niaga. Adapun berdasarkan trayek yang di layari terbagi atas kegiatan pelayaran nasional dan pelayaran internasional Penulis

menjalankan Praktek Darat (PRADA) di Tanjung Pinang, yakni Perusahaan PT. Solid Pelayaran Indonesia yang di pimpin oleh Bapak George Santos.

Perusahaan ini bergerak dalam bidang keagenan, Pertambangan, Kontruksi, Pengecoran Beton, Pengaspalan, Penggalian Batu Belah, Hingga Teknologi Keuangan. Kegiatan Keagenan juga mencakup penyediaan Crew, Penyediaan air, Penanganan bunker, dan kegiatan lain yang berhubungan dengan Agen. Jasa Shipping Agent yang diberikan PT. Solid Pelayaran Indonesia, Meliputi :

1. Port Information (Port Facility, Port Formality)
2. Keperluan Kapal, seperti Bunker air, Provision, Crewing, Surat-surat dan Sertifikat Kapal.
3. Penyelesaian Advance payment untuk Part Expenses, Cargo Expenses, Keperluan Kapal.
4. Memberikan informasi kepada Principal, Mengenai segala hal yang berkaitan dengan clearance in dan clearance out.