

BAB 1

PENDAHULUAN

1.1 Latar Belakang Kerja Praktik (KP)

Menghadapi tantangan dunia kerja setelah menyelesaikan kuliah adalah langkah penting bagi setiap mahasiswa. Setiap mahasiswa harus memiliki kesiapan dalam menghadapi hambatan dan kendala. Salah satu hal utama yang menjadi kendala adalah kurangnya kesesuaian antara pengetahuan yang diperoleh di bangku kuliah dengan kebutuhan yang terus berubah-ubah di dunia kerja. Ilmu pengetahuan yang seringkali diajarkan secara teoritis di kelas cenderung bersifat statis dan kurang responsif terhadap dinamika pasar kerja yang terus berkembang. Para mahasiswa juga menghadapi kesenjangan antara teori yang dipelajari di kelas dengan realitas praktik kerja di lapangan. Pengalaman langsung di lapangan sering memberikan wawasan yang lebih dalam dan berbeda dari yang diajarkan di ruang kelas.

Tidak hanya itu, keterbatasan waktu dan ruang dalam proses pembelajaran juga menjadi faktor yang membatasi kedalaman pengetahuan yang diperoleh mahasiswa. Terbatasnya waktu dan ruang untuk belajar dan bereksperimen seringkali membuat mahasiswa kesulitan untuk mendapatkan pemahaman yang komprehensif dalam bidangnya. Oleh karena itu, untuk berhasil memasuki dunia kerja, mahasiswa harus siap menghadapi tantangan tersebut dengan meningkatkan keterampilan dan pengetahuan secara menyeluruh.

Mempersiapkan diri untuk dunia kerja yang dinamis bukanlah tugas yang mudah. Mahasiswa perlu memperkuat keterampilan dan pengetahuan, serta menjadi lebih fleksibel dan adaptif terhadap perubahan yang terjadi di lapangan. Dengan cara ini dapat bersaing secara efektif dalam pasar kerja yang semakin kompetitif. Meningkatkan keterampilan interpersonal, kreativitas, serta kemampuan berpikir kritis dan analitis juga menjadi kunci kesuksesan dalam menghadapi dunia kerja yang terus berubah.

Untuk mengatasi tantangan ini, Politeknik Negeri Bengkalis telah menetapkan mata kuliah Kerja Praktik, yang memberikan pengalaman langsung kepada mahasiswa agar mahasiswa memperoleh ilmu pengetahuan yang tidak diberikan oleh kampus. Pertumbuhan jumlah tenaga kerja di Indonesia menunjukkan perkembangan pesat dalam dunia kerja, menandakan adanya kebutuhan akan SDM yang berkualitas.

Dalam konteks ini, persaingan di pasar kerja semakin kompleks, didorong oleh efek globalisasi yang mempercepat perubahan dan menuntut peningkatan kinerja individu. Sebagai calon profesional, setiap mahasiswa, termasuk alumni, memiliki harapan untuk mampu mengimplementasikan keahlian dan pengetahuan yang mereka miliki di bidang masing-masing. Persaingan yang ketat ini menekankan pentingnya profesionalisme dan kemampuan ganda dari para pencari kerja. Peran perguruan tinggi sangat krusial dalam mempersiapkan mahasiswa menghadapi realitas dunia kerja. Ini terjadi melalui penguatan hubungan antara teori yang diajarkan di kelas dan praktik yang dihadapi di lapangan. Perguruan tinggi bertanggung jawab untuk menghasilkan SDM berkualitas yang dapat menjawab tantangan persaingan yang semakin ketat di pasar kerja, sehingga mampu memberikan kontribusi yang berarti dalam pembangunan masyarakat dan negara.

Praktik (KP) merupakan serangkaian kegiatan yang meliputi pemahaman teori/konsep ilmu pengetahuan yang diaplikasikan dalam pekerjaan sesuai profesi bidang studi. KP dapat menambah wawasan, pengetahuan dan skill mahasiswa, serta mampu menyelesaikan persoalan-persoalan ilmu pengetahuan sesuai dengan teori yang mereka peroleh di bangku kuliah. KP dilaksanakan agar mahasiswa dapat memahami dan menerapkan secara baik tentang bidang ilmu yang dipelajari. Selain itu, agar mahasiswa dapat mengetahui profesi serta atmosfer pekerjaan sesuai dengan program studinya Kerja Praktik adalah suatu proses pembelajaran dengan cara mengenal langsung ruang lingkup dunia pekerjaan yang sesungguhnya. Setiap mahasiswa diwajibkan untuk turun langsung ke dunia pekerjaan yang menjadi bidangnya masing-masing, dengan begitu setiap mahasiswa diharapkan bisa menerapkan secara langsung ilmu-ilmu yang telah dipelajari sebelumnya ke dalam

dunia kerja. Selain itu dengan kerja praktik mahasiswa bisa menambah pengetahuan, keterampilan, dan pengalamannya dalam bekerja yang nantinya bisa diterapkan di dalam dunia pekerjaan yang sesungguhnya.

Politeknik Negeri Bengkalis adalah Politeknik yang berada di Bengkalis, Riau, Indonesia. Politeknik Negeri Bengkalis didirikan oleh pemerintah Kabupaten Bengkalis pada tahun 2000 dibawah naungan Yayasan Bangun Insani (YBI). Politeknik Negeri Bengkalis menerima mahasiswa angkatan pertamanya pada tahun 2001. Pada tahun 2011 Politeknik Negeri Bengkalis berubah statusnya menjadi Perguruan Tinggi Negeri (PTN), melalui Peraturan Menteri Pendidikan Nasional No.28 Tahun 2011, tentang Pendirian Organisasi dan Tata Kerja Politeknik Negeri Bengkalis. Hingga akhirnya Politeknik Negeri Bengkalis Resmi menjadi Politeknik Negeri pada tanggal 26 Desember 2011. Akuntansi Keuangan Publik (AKP) merupakan salah satu program studi di Politeknik Negeri Bengkalis di bawah Jurusan Administrasi Niaga. Program Studi Akuntansi Keuangan Publik berdiri pada tahun 2016 dengan izin pendirian yang dikeluarkan oleh Kementerian Riset, Teknologi dan Pendidikan Tinggi Nomor: 10/KPT/I/2016 tanggal 19 Januari 2016. Program studi ini didirikan untuk menghasilkan sumber daya manusia yang terampil dan profesional dalam bidang akuntansi sektor publik. Program Studi Akuntansi Keuangan Publik bertujuan mempersiapkan lulusan (sarjana terapan) dalam bidang akuntansi keuangan publik. Lulusan Program Studi Akuntansi Keuangan Publik diharapkan mampu memenuhi kebutuhan tenaga ahli industri bagi pasar kerja lokal dan nasional. Selain itu, lulusan program studi Akuntansi Keuangan Publik juga diharapkan mampu mengembangkan jiwa kepemimpinan (Dokumen Pobeng, 2021).

Dunia pendidikan di era persaingan bebas saat ini diharapkan perannya dalam mendukung segala aspek yang diperlukan untuk memberikan sumbangan pemikiran dan karya nyata dalam membangun bangsa dan negara. Kerja Praktik merupakan salah satu kegiatan yang telah dilaksanakan setiap tahun dan wajib diikuti oleh setiap mahasiswa Politeknik Negeri Bengkalis, yang mana kegiatan tersebut bertujuan untuk mengimplementasikan teori-teori yang diperoleh di bangku kuliah ke dunia kerja, seperti pembuatan laporan keuangan, kegiatan

penjurnalan, menghitung pajak, dan sebagainya. Untuk melakukan kerja praktik, mahasiswa harus menyelesaikan perkuliahannya hingga 6 (enam) semester atau minimal 127 SKS dan lulus pada semester tersebut. Kerja praktik telah dilaksanakan di PT. Arara Abadi Distrik Bukit Kapur di Bagian Planning, Harvesting, Plantation dan KTU, yang telah dilaksanakan selama 18 (delapan belas) minggu terhitung sejak tanggal 01 Februari 2024 sampai dengan 31 Mei 2024.

1.2 Tujuan dan Manfaat Kerja Praktik (KP)

Secara umum, tujuan pelaksanaan Kerja Praktik (KP) merupakan salah satu kegiatan bagi mahasiswa Politeknik Negeri Bengkalis dalam menyelesaikan studinya. Adapun tujuan dan manfaat diadakan Kerja Praktik tersebut untuk mencapai hasil yang diharapkan, yaitu sebagai berikut:

1.2.1 Tujuan Kerja Praktik

Tujuan Kerja Praktik adalah sebagai berikut:

1. Untuk memberikan kesempatan kepada mahasiswa dalam mengaplikasikan teori/konsep ilmu pengetahuan di Program Studi Akuntansi Keuangan Publik pada PT. Arara Abadi Distrik Bukit Kapur.
2. Untuk memperoleh pengalaman praktis sesuai dengan pengetahuan dan keterampilan mahasiswa Program Studi Akuntansi Keuangan Publik pada Bagian *Planning & Survei, Harvesting, Plantation* dan KTU di PT. Arara Abadi Distrik Bukit Kapur.
3. Untuk memberi kesempatan kepada mahasiswa untuk menganalisa, mengkaji teori/konsep dengan kenyataan kegiatan penerapan ilmu pengetahuan dan keterampilan yang terdapat di suatu organisasi/perusahaan.
4. Untuk menguji kemampuan mahasiswa Politeknik Negeri Bengkalis dalam pengetahuan, keterampilan dan kemampuan dalam penerapan pengetahuan dan *attitude*/perilaku mahasiswa dalam bekerja.

5. Untuk Mendapat umpan balik dari dunia usaha mengenai kemampuan mahasiswa dan kebutuhan dunia usaha guna pengembangan kurikulum dan proses pembelajaran bagi Politeknik Negeri Bengkalis.

1.2.2 Manfaat Kerja Praktik

Manfaat Kerja Praktik adalah sebagai berikut:

1. Bagi perusahaan PT. Arara Abadi Distrik Bukit Kapur
 - a. Dapat membantu pekerjaan operasional karyawan.
 - b. Membantu mempersiapkan calon tenaga kerja yang berkompeten.
2. Bagi Mahasiswa
 - a. Melatih diri lebih disiplin dan meningkatkan kepercayaan diri dan melatih cara berkomunikasi yang baik.
 - b. Meningkatkan kualitas diri sebelum memasuki dunia kerja.
 - c. Memperoleh wawasan dan pengetahuan serta pengalaman didunia pekerjaan.
3. Bagi Perguruan Tinggi
 - a. Dapat menjalin hubungan kerja sama yang baik antara Perguruan Tinggi dan PT. Arara Abadi Distrik Bukit Kapur.
 - b. Mempersiapkan lulusan yang mampu bersaing didunia kerja.
 - c. Menghasilkan sumber daya manusia yang berkompeten dan profesional.

1.3 Waktu Pelaksanaan Kerja Praktik (KP)

1.3.1 Jadwal Kerja Praktik

Kegiatan Kerja Praktik (KP) ini dilaksanakan sesuai dengan ketentuan dari aturan yang ditetapkan oleh Kampus Politeknik Negeri Bengkalis. Jangka waktu Kerja Praktik yaitu selama 121 (seratus dua puluh satu) hari, terhitung mulai tanggal 01 Februari 2024 sampai dengan 31 Mei 2024. Adapun jadwal kerja di PT. Arara Abadi Distrik Bukit Kapur dapat terlihat pada Tabel 1.1 dan Tabel 1.2 dibawah ini:

Tabel 1.1 Jadwal Jam Kerja PT. Arara Abadi Distrik Bukit Kapur

No	Hari	Masuk	Istirahat	Pulang
1	Senin	07.00	11.00 s/d 13.00	17.00
2	Selasa	07.00	11.00 s/d 13.00	17.00
3	Rabu	07.00	11.00 s/d 13.00	17.00
4	Kamis	07.00	11.00 s/d 13.00	17.00
5	Jum'at	07.00	11.30 s/d 13.30	17.00

Sumber: Data Olahan, (2024)

Tabel 1.2 Jadwal Kerja Praktik PT. Arara Abadi Distrik Bukit Kapur

No	Waktu	Materi	Tempat	Mentor
1	01 Februari s/d 10 Februari 2024	<i>Planning & Survey</i>	Distrik Bukit Kapur	Koordinator/ Pengawas
2	11 Februari s/d 20 Februari 2024	<i>Harvesting</i>	Distrik Bukit Kapur	Koordinator/ Pengawas
3	21 Februari s/d 17 Maret 2024	<i>Plantation</i>	Distrik Bukit Kapur	Koordinator/ Pengawas
4	18 Maret s/d 31 Mei 2024	KTU	Distrik Bukit Kapur	Admin Head

Sumber: Data Olahan, (2024)

1.3.2 Time Schedule Kerja Praktik

Adapun jadwal pelaksanaan Kerja Praktik (KP) pada PT. Arara Abadi Distrik Bukit Kapur dapat terlihat pada tabel 1.2 dibawah ini:

Tabel 1.3 Time Schedule Kerja Praktik

No	Keterangan	Bulan							
		Jan	Feb	Mar	Apr	Mei	Jun	Jul	Agust
1	Pengajuan Tempat KP								
2	Sosialisasi dan Pembekalan								
3	Persiapan dan Pembekalan KP								
4	Pelaksanaan KP								
5	Pembuatan Laporan KP								
6	Seminar KP								

Sumber: Data Olahan, (2024)

1.4 Lokasi Kerja Praktik (KP)

Tempat pelaksanaan Kerja Praktik di PT. Arara Abadi Distrik Bukit Kapur, yang beralamat di Jl. Bukit Kapur, Kota Dumai, Provinsi Riau.

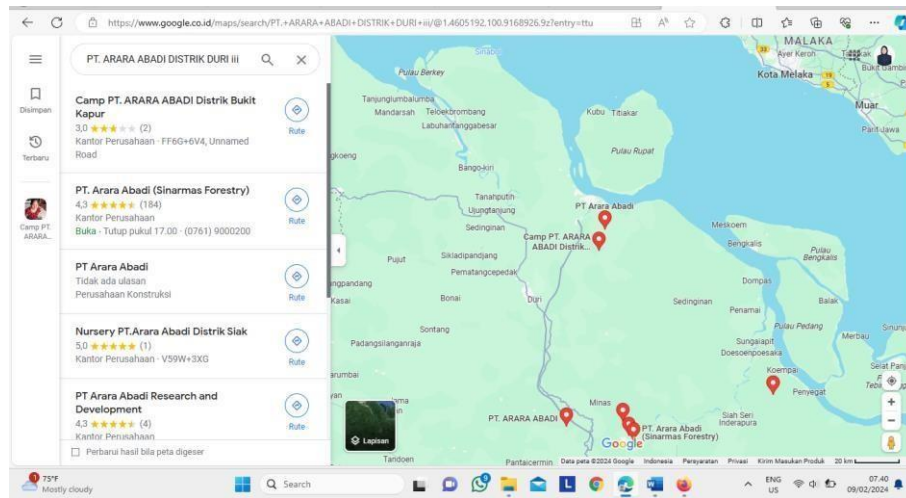

Gambar 1.1 Lokasi PT. Arara Abadi Distrik Bukit Kapur
Sumber: Google Maps, (2024)