

BAB I

PENDAHULUAN

1.1 Latar Belakang Pemikiran Kerja Praktik (KP)

Di zaman globalisasi ini, di lingkungan kerja dibutuhkan individu dengan keterampilan, daya kreasi, dan pengalaman. Selain itu, perusahaan juga mengharapkan karyawan yang dapat berkolaborasi secara efektif untuk mencapai tujuan optimal. Kolaborasi ini menjadi kunci bagi perusahaan, baik itu lembaga pemerintah maupun swasta. Perkembangan ini menekankan kebutuhan akan sumber daya manusia yang terampil dan berkualitas. Bagi perusahaan, karyawan berkualitas menjadi faktor penting dalam mencapai tujuan bisnis. Oleh karena itu, setiap individu diharapkan untuk terus meningkatkan kualitas diri guna bersaing dan berkembang di era ini. Bagi perusahaan, memiliki sumber daya manusia berkualitas merupakan aset utama untuk menjalankan operasi bisnis. Semakin banyak sumber daya manusia berkualitas yang dimiliki, semakin baik kinerja perusahaan dan pencapaian tujuan bisnis.

Sebagai calon pekerja, mahasiswa perlu memiliki keterampilan atau keahlian yang baik dalam bidangnya untuk berhasil bersaing di dunia kerja, di mana lapangan kerja terbatas dan persaingan semakin ketat. Pengembangan kemampuan ini dapat dicapai oleh mahasiswa melalui proses pembelajaran di perguruan tinggi. Oleh karena itu, Politeknik Negeri Bengkalis, Jurusan Administrasi Niaga, Prodi Akuntansi Keuangan Publik, bertujuan untuk mempersiapkan mahasiswanya agar mampu bersaing dalam dunia global saat ini dengan memberikan pengetahuan dan keterampilan yang relevan untuk menghadapi era globalisasi ini.

Kerja Praktik (KP) adalah rangkaian kegiatan yang mencakup pemahaman konsep dan teori ilmu pengetahuan yang diterapkan dalam praktik sesuai dengan profesi dalam bidang studi. Tujuan dari kerja praktik adalah untuk memperluas

pengetahuan, keterampilan, dan wawasan mahasiswa. Pengalaman ini penting bagi setiap mahasiswa sebagai persiapan untuk masuk ke dunia kerja setelah menyelesaikan kuliah, karena teori yang dipelajari di bangku kuliah tidak selalu sama dengan situasi praktik di lapangan. Kerja Praktik memungkinkan mahasiswa untuk berinteraksi langsung dengan industri atau instansi, sehingga dapat menghubungkan teori dengan praktik secara lebih konkret.

Dengan program kerja praktik ini, diharapkan bahwa mahasiswa, masyarakat secara luas, dan pihak-pihak terkait dapat secara langsung mengamati objek, perkembangan teknologi, dan pengetahuan yang diperoleh di perusahaan, yang akan meningkatkan pengalaman serta pengetahuan kurikuler yang diperoleh oleh mahasiswa selama belajar di Politeknik Negeri Bengkalis. Secara keseluruhan, kerja praktik dianggap sebagai kesempatan untuk melatih diri dalam mendapatkan pengalaman di dunia industri atau usaha. Tujuan utama pelaksanaan kerja praktik adalah untuk memungkinkan mahasiswa memahami dan menerapkan dengan baik konsep-konsep yang dipelajari dalam bidang ilmunya. Selain itu, kerja praktik juga bertujuan agar mahasiswa dapat memahami berbagai profesi dan atmosfer pekerjaan yang sesuai dengan program studinya.

Kerja Praktik merupakan salah satu syarat yang harus dipenuhi oleh mahasiswa jenjang Sarjana Terapan Akuntansi Keuangan Publik, Politeknik Negeri Bengkalis. Setelah mahasiswa menjalani Kerja Praktik (KP), mereka diwajibkan untuk menyusun laporan sebagai dokumentasi kegiatan mereka selama 5 bulan tersebut. Laporan tersebut tidak hanya berfungsi sebagai bukti pelaksanaan KP, tetapi juga sebagai pengalaman yang dapat dijadikan referensi di dunia kerja setelah lulus nanti. Berdasarkan dari uraian di atas dan setelah melewati proses pencarian tempat KP, akhirnya praktikan berkesempatan untuk merasakan dunia kerja dengan melaksanakan Kerja praktik (KP) di PT Petronesia Benimel Duri selama kurang lebih lima bulan. Praktikan selama melaksanakan kerja praktik ditempatkan di departemen *Human Resource Development* (HRD).

1.2 Tujuan dan Manfaat Kerja Praktik

1.2.1 Tujuan Kerja Praktik

Tujuan dilakukannya kegiatan kerja praktik adalah sebagai berikut:

1. Memberi kesempatan kepada mahasiswa untuk mengaplikasikan teori/konsep ilmu pengetahuan sesuai program studinya.
2. Memberi kesempatan kepada mahasiswa untuk memperoleh pengalaman praktis sesuai dengan pengetahuan dan keterampilan program studinya.
3. Memberi kesempatan kepada mahasiswa untuk menganalisis, mengkaji teori/konsep dengan kenyataan kegiatan penerapan ilmu pengetahuan dan keterampilan di suatu organisasi perusahaan.
4. Menguji kemampuan mahasiswa Politeknik Negeri Bengkalis (sesuai program studi terkait) dalam pengetahuan, keterampilan dan kemampuan attitude/perilaku mahasiswa dalam bekerja.
5. Mendapat umpan balik dari dunia usaha mengenai kemampuan mahasiswa dan kebutuhan dunia usaha guna pengembangan kurikulum dan proses pembelajaran bagi Politeknik Negeri Bengkalis.

1.2.2 Manfaat Kerja Praktik

Dalam menjalankan Kerja Praktik (KP), diharapkan bahwa mahasiswa dapat mencapai hasil yang optimal serta memberikan manfaat yang signifikan bagi diri mereka sendiri, Perguruan Tinggi, dan perusahaan tempat mereka melaksanakan Kerja Praktik. Adapun manfaat melakukan kerja praktik (KP) adalah sebagai berikut:

1. Bagi Mahasiswa
 - a. Mahasiswa mendapat kesempatan untuk menerapkan ilmu pengetahuan teori/konsep dalam dunia pekerjaan secara nyata.
 - b. Mahasiswa memiliki kesempatan untuk belajar dan terjun langsung dalam dunia pekerjaan.
 - c. Mahasiswa mendapatkan ilmu baru dan pengalaman seperti kedisiplinan dalam bekerja dan mempersiapkan diri untuk memasuki dunia kerja.

2. Bagi Politeknik Negeri Bengkalis
 - a. Politeknik Negeri Bengkalis memperoleh umpan balik dari organisasi/perusahaan terhadap kemampuan mahasiswa yang mengikuti kerja praktik (KP) di dunia pekerjaannya.
 - b. Politeknik Negeri Bengkalis memperoleh umpan balik dari dunia pekerjaan guna pengembangan kurikulum dan proses pembelajaran.
3. Bagi perusahaan
 - a. Dapat berkontribusi dalam menyelesaikan pekerjaan secara tepat waktu sehingga mengurangi beban kerja karyawan.
 - b. Mendukung tanggung jawab sosial perusahaan dengan memberikan kesempatan kepada mahasiswa untuk melakukan Kerja Praktik (KP).
 - c. Membangun hubungan yang teratur, sehat, dan dinamis antara instansi dan lembaga perguruan tinggi, serta memperkuat kerjasama yang saling menguntungkan dan bermanfaat.

1.3 Waktu Pelaksanaan Kerja Praktik

Kegiatan KP ini dilaksanakan sesuai dengan ketentuan dari PT. Petronesia Benimel Member of HK Group jangka waktu KP yaitu selama 5 (lima) bulan, terhitung mulai tanggal 11 Januari 2024 s.d. 12 Juni 2024. Berikut adalah waktu pelaksanaan kerja praktik yang disajikan dalam Gambar 1.1 sebagai berikut:

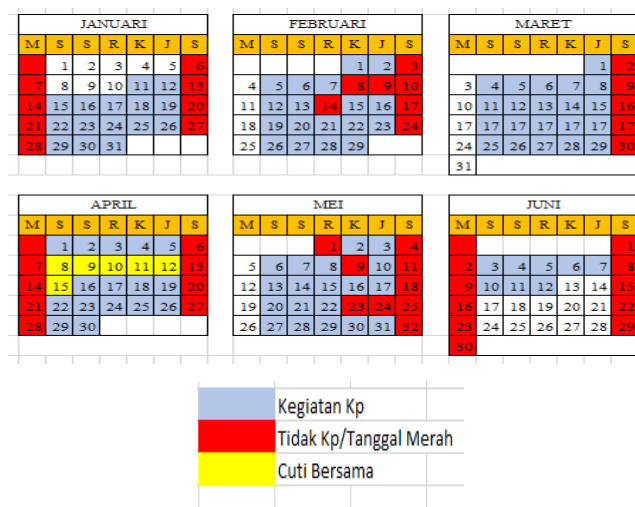

Gambar 1.1 Waktu Pelaksanaan Kerja Praktik

Sumber: *Data Olah*, 2024

Adapun jadwal jam kerja di PT Petronesia Benimel Duri disajikan dalam Tabel 1.1 sebagai berikut:

Tabel 1. 1 Jadwal jam kerja PT Petronesia Benimel

Hari	Jam Mulai	Jam Selesai	Keterangan
Senin s/d kamis	08:00	12:00	Jam Kerja
	12:00	13:00	Istirahat
	13:00	16.30	Jam Kerja
Jumat	08:00	12:00	Jam Kerja
	12:00	13:30	Istirahat
	13:30	17:00	Jam Kerja

Sumber: PT. Petronesia Benimel

1.4 Lokasi Kerja Praktik

Kerja Praktik (KP) dilakukan di PT Petronesia Benimel yang beralamat di Jl. Lintas Sumatera Duri-Dumai Km 7 kulim, Talang Mandi, Bathin Solapan, tepatnya di bagian *Department Human Resource and Development (HRD)*. Berikut lokasi KP, yang dapat dilihat pada gambar di bawah ini sebagai berikut:

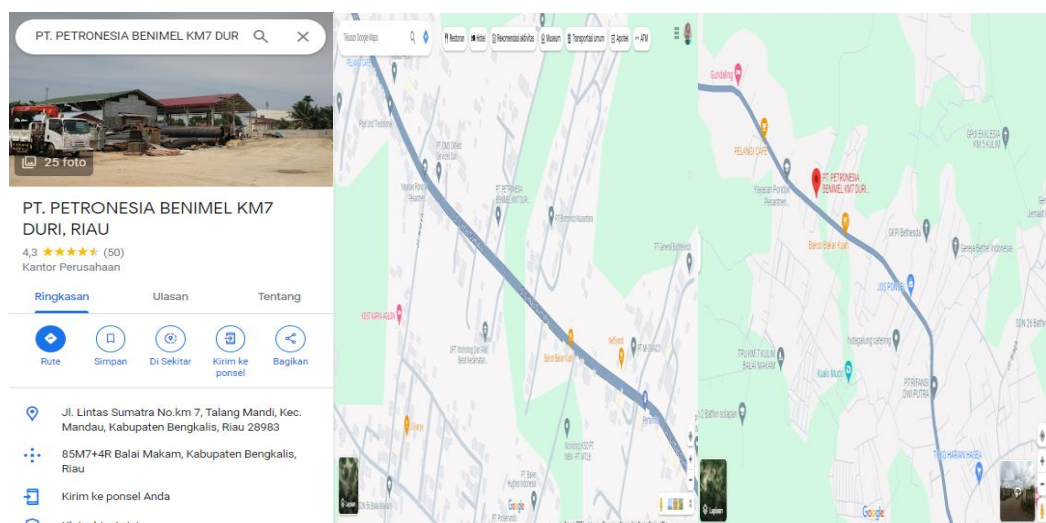

Gambar 1.2 Lokasi PT. Petronesia Benimel

Sumber: Google Maps