

# BAB I

## GAMBARAN UMUM PERUSAHAAN

### 1.1 Sejarah Umum Perusahaan

Perusahaan pelayaran PT. Usda Seroja Jaya merupakan salah satu perusahaan swasta yang didirikan pada tanggal 1985. Perusahaan ini memiliki pengalaman yang cukup lama dan memiliki tenaga ahli yang cukup tinggi dalam membangun kapal kapal baru, melakukan proses *docking* kapal, mengoprasikan kapal yang mengangkut muatan berbagai jenis hampir di seluruh wilayah Indonesia, dan memberikan layanan keagenan kapal yang handal dan cepat di beberapa wilayah Indonesia.



*Gambar 1.1 PT. Usda Seroja Jaya*

PT. Usda Seroja Jaya yang memiliki kantor pusat di Dapur 12. Kel. Sei. Pelungut Kec. Sagulung. Kota Batam 29439 Kepulauan Riau – Indonesia. berfokus pada transportasi kargo cair. yang memiliki Visi dari awal adalah menjadi perusahaan pelayaran dan galangan kapal lokal terkemuka di Indonesia, Dan kami tanpa henti mengejar tujuan tersebut di pasar yang berkembang ini. Kami berusaha untuk memimpin pasar dengan pengalaman dan keahlian kami agar tetap selangkah lebih maju dari pesaing kami.

Keunggulan kompetitif kami adalah membangun dan mengoperasikan kapal kami sendiri. Oleh karena itu kami memahami secara pasti jenis kapal, aksesoris, spesifikasi teknis yang dibutuhkan untuk menjalankan kapal yang membawa produk tertentu secara efektif dan efisien.

PT. Usda Seroja Jaya memiliki dua sub divisi yaitu bangunan baru (*New building*) dan perbaikan (*Repair*). Kami mempunyai kapasitas produksi 20 unit SPOB, SPBC. Tug Boat Dan Tongkang dalam setahun. Tim Insinyur kami yang berdedikasi, kontrol kualitas yang ketat, *Manager* dan *Supervisor* yang terampil memastikan sehingga hanya kapal dengan kualitas terbaik yang di produksi di halaman kami. Kami mendukung armada kami yang beroperasi di seluruh Indonesia dengan fasilitas perbaikan di Batam dan Rengat. Hanya menggunakan peralatan dan teknologi terkini untuk memelihara dan meningkatkan kapal kami untuk memastikan pelanggan kami hanya menggunakan kapal berkualitas terbaik untuk mengangkut kargo mereka dengan aman dan tepat waktu.

## **1.2 Visi dan Misi Perusahaan**

### **1.2.1 Visi**

1. Perusahaan berkomitmen menyediakan layanan yang *professional*, dengan mengkolaborasi teknologi terkini dan tenaga ahli yang berdedikasi tinggi guna memberikan kepuasan kepada konsumen yang bermutu dan berkualitas.

### **1.2.2 Misi**

1. Memeberikan pelayanan yang tepat mutu dan tepat waktu.
2. Menjaga dan mengembangkan tenaga ahli yang *professional* melalui pelatihan yang berkesinambungan dan mengutamakan keselamatan.
3. Menjadi rekan kerja yang berintegritas,rendah hati, dan selalu dapat di andalkan.
4. Untuk bertanggung jawab siapa yang mendukung kualitas, keamanan, dan kenyamanan.

### 1.3 Struktur Organisasi Perusahaan

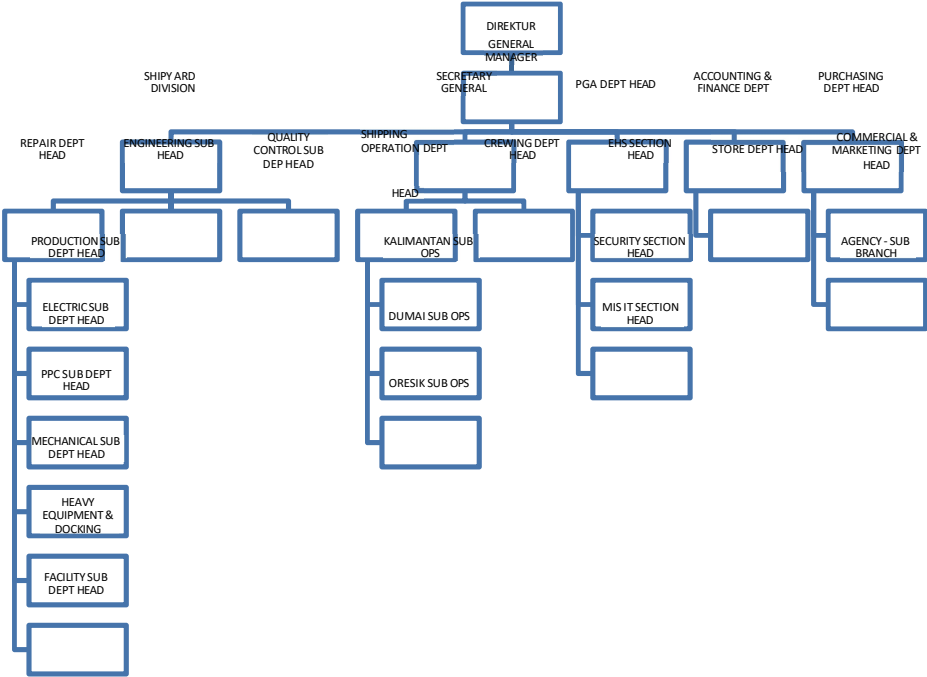

Gambar1.2 Struktur organisasi perusahaan

### 1.4 Division dan Departement Suporter

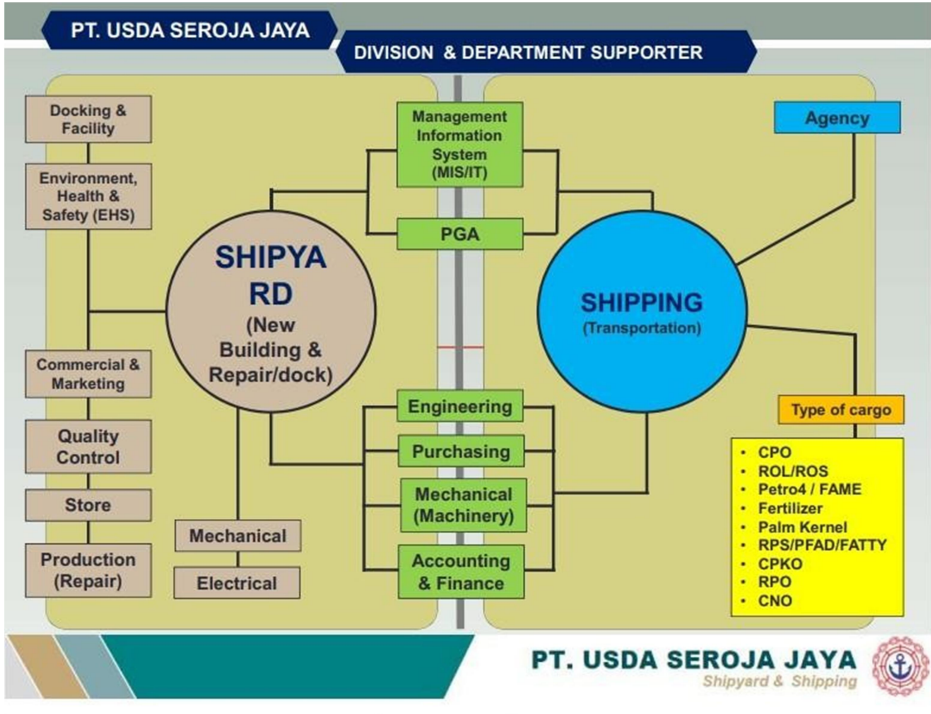

Gambar 1.3 Division Dan Departement Suporter

## 1.5 Tata Letak Galangan (*Shipyards lay Out*) 2023

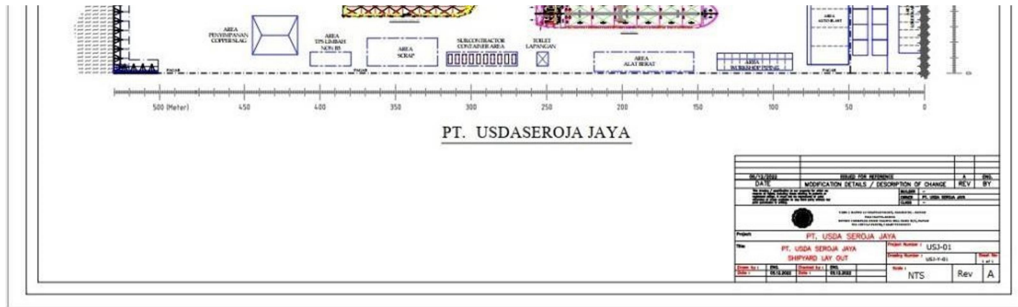

Gambar1.4 *Shipyards Lay Out* 2023

## 1.6 Main Facilities

### Main Facilities

FACILITY	CAPACITY
- Slip Way 1	- 40 M X 76 M / 5000 DWT CAP.
- Slip Way 2	- 35 M X 60 M / 3500 DWT CAP.
- Building Berth	- 100 M X 25 M ( 16 Unit )
- Workberth	- 13.5 HA
- Mechanical & Electrical Worksop	- 30 M X 120 M
- Main Office	- 30 M X 30 M
- Blasting and Painting Workshop	- 30 M X 90 M
- Mushola	- 6 M X 10 M
- Canteen	- 8 M X 30 M
- Power House	- 6 M X 15 M
- Security Post	- 5 M X 10 M
- Dormitory	- TYPE 50 ( 22 Unit )
- TPS 1	- TYPE 72 ( 14 Unit )
- TPS 2	- 15 M X 6 M
	- 15 M X 6 M

**PT. USDA SEROJA JAYA**  
Shipyards & Shipping

Gambar 1.5 *Main Facilities*