

# **BAB 1**

## **PENDAHULUAN**

### **1.1 Latar Belakang Pemikiran Kerja Praktik**

Di era modernisasi, teknologi dan ilmu pengetahuan berkembang pesat di seluruh dunia, termasuk di Indonesia. Rakyat Indonesia harus mengikuti perkembangan ini agar dapat bersaing di kancan internasional, agar dapat bersaing di dunia kerja di era modernisasi saat ini, semua orang membutuhkan peningkatan kualitas dan kompetensi. Mahasiswa menghadapi tantangan ketika memasuki dunia kerja, meskipun mereka dianggap sebagai sarjana muda oleh masyarakat. Hal ini terjadi karena mahasiswa seringkali hanya mengandalkan pengetahuan teoritis yang didapatkan selama kuliah. Setiap institusi pendidikan tinggi menyadari bahwa pengetahuan yang didapat selama masa kuliah tidaklah mencukupi, sebagai satu-satunya persiapan untuk memasuki dunia kerja. Oleh karena itu, institusi pendidikan tinggi mewajibkan setiap mahasiswa untuk mengambil kerja praktik.

Kerja Praktik merupakan kegiatan yang dilakukan oleh mahasiswa Politeknik Negeri Bengkalis di mana mahasiswa secara langsung terlibat dalam kegiatan kerja di perusahaan atau lembaga selama periode tertentu sebagai bagian dari persyaratan kelulusan. Setiap mahasiswa perlu melakukan evaluasi ulang dan bersungguh-sungguh dalam memenuhi persyaratan mereka menghadapi era globalisasi yang sedang berlangsung saat ini. Setiap tahun, ribuan lulusan perguruan tinggi bersaing ketat dalam mencari kesempatan kerja karena persaingan yang sengit dan ketersediaan lowongan yang terbatas.

Politeknik Negeri Bengkalis didirikan pada awal tahun 2001 oleh pemerintah kabupaten Bengkalis melalui Yayasan Gema Bahari. Berdasarkan Peraturan Menteri Pendidikan Nasional Nomor 28 Tahun 2011 tentang Pendirian Organisasi dan Tata Kerja Politeknik Negeri Bengkalis, telah mengubah status menjadi Perguruan Tinggi Negeri pada tahun 2011 dan diresmikan sebagai Politeknik Negeri pertama yang terletak di Pulau Bengkalis pada 26 Desember 2011.

Awalnya, kampus ini memiliki 3 (tiga) program studi, tapi sekarang telah berkembang menjadi 8 (delapan) jurusan, termasuk Teknik Perkapalan, Teknik Elektro, Teknik Sipil, Administrasi Niaga, Teknik Informatika, Bahasa, dan Kemaritiman. Bagi mahasiswa Jurusan Administrasi Niaga Program Studi Akuntansi Keuangan Publik, kerja praktik dilakukan pada semester 8 (delapan), yang merupakan mata kuliah wajib serta syarat kelulusan mahasiswa untuk menyelesaikan perkuliahan. Kerja praktik yang dilakukan mahasiswa diwajibkan dengan minimal 4 (empat) dan maksimal 6 (enam) bulan, tujuan Politeknik Negeri Bengkalis menciptakan program Kerja Praktik yaitu untuk menghasilkan ahli yang berpengalaman dan profesional serta menambah wawasan setiap mahasiswa untuk menjadi lebih terampil, kompetitif, dan produktif di masa depan.

Diharapkan bahwa program kerja praktik yang dibimbing oleh dosen dan juga dibimbing oleh karyawan atau staf perusahaan atau instansi tempat mahasiswa kerja praktik, akan memberi mahasiswa bekal dan pengetahuan yang berguna untuk menghadapi dunia kerja yang sebenarnya. Kerja Praktik juga mempersiapkan mahasiswa secara mental untuk dunia kerja nyata dan mahasiswa dapat beradaptasi langsung dengan lingkungan kerja serta berinteraksi dengan seluruh karyawan dan manajemen di tempat kerja praktik mereka.

Berdasarkan latar belakang tersebut maka yang akan dibahas dalam laporan kerja praktik adalah bagaimana proses Mencatat penerimaan material ditimbangan PT Kreasijaya Adhikarya Dumai

## **1.2 Tujuan dan Manfaat Kerja Praktik**

Kerja Praktik adalah proses menerapkan pengetahuan yang diperoleh dari kuliah secara langsung ke dalam sebuah perusahaan dengan tujuan tertentu. Tujuan yang dimaksud adalah sebagai berikut:

1. Untuk mengetahui spesifikasi pekerjaan di Departemen Logistik di PT Kreasijaya Adhikarya Dumai.
2. Untuk menjelaskan sistem dan prosedur dalam pekerjaan.

3. Untuk mengetahui tempat dan jadwal kerja praktik yang dilaksanakan.
4. Untuk menumbuhkan dan menanamkan sikap disiplin.
5. Untuk mengetahui hambatan dan solusi yang dihadapi selama proses kerja praktik.

Program kerja praktik dilaksanakan di Program Studi Akuntansi Keuangan Publik dengan manfaat sebagai berikut:

1. Bagi mahasiswa, kerja praktik memberikan kesempatan untuk menerapkan teori yang dipelajari di kampus. Dengan demikian, mahasiswa mendapatkan pengalaman serta wawasan terbaru dari dunia kerja.
2. Bagi perusahaan, program kerja praktik dapat meningkatkan produktivitas kerja dan meningkatkan reputasi perusahaan dengan memberikan kesan positif kepada para kerja praktik.
3. Bagi kampus, program kerja praktik dapat memberikan masukan berharga untuk pengembangan kurikulum dan proses pembelajaran.

### 1.3 Waktu dan Pelaksanaan Kerja Praktik

#### 1.3.1 Jadwal Kegiatan Kerja Praktik

Kegiatan kerja praktik dilaksanakan sesuai dengan peraturan yang ditetapkan kampus Politeknik Negeri Bengkalis. Praktik berlangsung selama 16 minggu, dimulai pada 12 Februari 2024 dan berlangsung hingga 1 Juni 2024. Jadwal kerja harian PT Kreasijaya Adhikarya Dumai ditunjukkan dalam Tabel 1.1 berikut

**Tabel 1.1 Jadwal Kerja Pada PT Kreasijaya Adhikarya Dumai**

No	Hari Kerja	Jam Masuk	Jam Istirahat	Jam Pulang
1	Senin	08.00 WIB	12.00 s/d 13.30 WIB	16.30 WIB
2	Selasa	08.00 WIB	12.00 s/d 13.30 WIB	16.30 WIB
3	Rabu	08.00 WIB	12.00 s/d 13.30 WIB	16.30 WIB
4	Kamis	08.00 WIB	12.00 s/d 13.30 WIB	16.30 WIB
5	Jumat	08.00 WIB	12.00 s/d 13.30 WIB	16.30 WIB
6	Sabtu	08.00 WIB	-	13.00 WIB

*Sumber: Data Olahan, 2024*

### 1.3.2 Jadwal Pelaksanaan Kegiatan Kerja Praktik

Jadwal pelaksanaan kegiatan kerja praktik dimulai dari pengajuan tempat kerja praktik hingga seminar kerja praktik dapat dilihat pada Tabel 1.2 dibawah ini:

**Tabel 1.2 Jadwal Pelaksanaan Kegiatan Kerja Praktik**

No	Keterangan	Bulan							
		Jan	Feb	Mar	April	Mei	Jun	Jul	Agst
1	Pengajuan tempat KP								
2	Balasan dari tempat KP								
3	Pembekalan dan Persiapan KP								
4	Pelaksanaan KP								
5	Pembuatan laporan KP								
6	Seminar KP								

*Sumber: Data Olahan, 2024*

### 1.4 Lokasi Kegiatan Kerja Praktik

PT Kreasijaya Adhikarya Dumai berlokasi di Jalan Datuk Laksamana, Komplek Pelindo1, Buluh Kasap, Dumai Timur, Riau. Pelaksanaan kegiatan kerja praktik dilaksanakan di Departemen Logistik PT Kreasijaya Adhikarya Dumai.



**Gambar 1.1 PT Kreasijaya Adhikarya Dumai**  
**Sumber: Data Olahan, 2024**

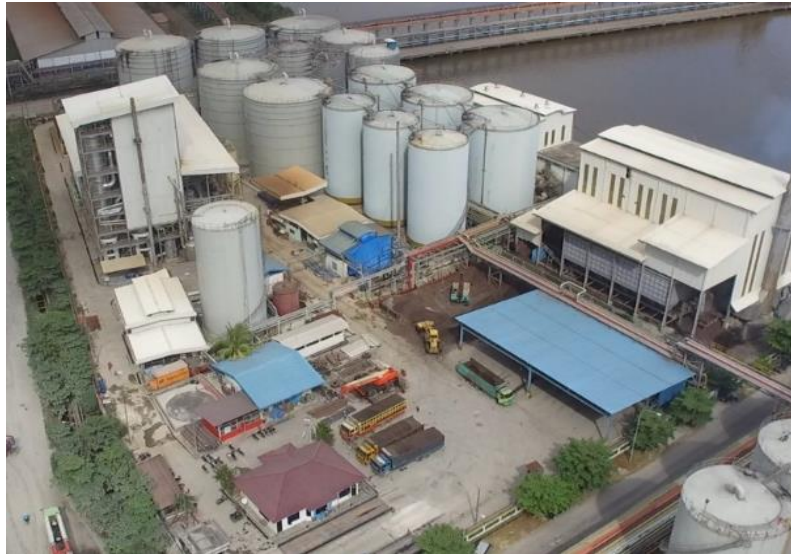

**Gambar 1.2 PT Kreasijaya Adhikarya Dumai**  
**Sumber: Data Olah 2024**