

BAB I

PENDAHULUAN

1.1 Latar Belakang Kerja Praktik (KP)

Politeknik Negeri Bengkalis adalah Politeknik yang berada di Bengkalis, Riau, Indonesia. Politeknik Negeri Bengkalis didirikan oleh pemerintah Kabupaten Bengkalis pada tahun 2000 di bawah naungan Yayasan Bangun Insani (YBI). Politeknik Negeri Bengkalis menerima mahasiswa angkatan pertamanya pada tahun 2001. Pada tahun 2011 Politeknik Negeri Bengkalis berubah statusnya menjadi Perguruan Tinggi Negeri (PTN), melalui Peraturan Menteri Pendidikan Nasional No. 28 Tahun 2011, tentang Pendirian Organisasi dan Tata Kerja Politeknik Negeri Bengkalis. Hingga akhirnya Politeknik Negeri Bengkalis Resmi menjadi Politeknik Negeri pada tanggal 26 Desember 2011.

Politeknik Negeri Bengkalis memiliki 16 (enam belas) Program Studi yang terdiri dari 10 (sepuluh) Program Studi D3 (diploma tiga) yaitu Program Studi Teknik Perkapalan, Teknik Mesin, Teknik Sipil, Teknik Informatika, Teknik Elektro, Nautika, Teknika, Ketatalaksanaan Pelayaran Niaga, Bahasa Inggris Bisnis, dan Administrasi Bisnis, serta 6 (enam) Program Studi D4 (diploma empat) diantaranya-Nya Teknik Mesin Produksi dan Perawatan, Administrasi Bisnis Internasional, Akuntansi Keuangan Publik, Teknik Listrik, Teknik Perencanaan Jalan dan Jembatan serta Rekayasa Perangkat Lunak, dengan kurikulum yang berorientasi pada tuntutan tenaga kerja siap pakai, dengan melaksanakan program yang terdiri dari 40% teori dan 60% praktik. Hingga saat ini telah menghasilkan lulusan yang telah terjun ke dunia kerja dan tersebar luas di Indonesia baik itu di Perusahaan, bahkan Instansi Pemerintah maupun Swasta.

Akuntansi Keuangan Publik (AKP) merupakan salah satu program studi di Politeknik Negeri Bengkalis di bawah Jurusan Administrasi Niaga. Program Studi Akuntansi Keuangan Publik berdiri pada tahun 2016 dengan izin pendirian yang dikeluarkan oleh Kementerian Riset, Teknologi dan Pendidikan Tinggi Nomor: 10/KPT/I/2016 tanggal 19 Januari 2016. Program studi ini didirikan untuk menghasilkan sumber daya manusia yang terampil dan profesional dalam

bidang akuntansi keuangan publik.

Program Studi Akuntansi Keuangan Publik bertujuan mempersiapkan lulusan (sarjana terapan) dalam bidang akuntansi keuangan publik. Lulusan Program Studi Akuntansi Keuangan Publik diharapkan mampu memenuhi kebutuhan tenaga ahli industri bagi pasar kerja lokal dan nasional. Selain itu, lulusan program studi Akuntansi Keuangan Publik juga diharapkan mampu mengembangkan jiwa kepemimpinan.

Kerja praktik adalah suatu proses pembelajaran dengan cara mengenal langsung ruang lingkup dunia pekerjaan yang sesungguhnya. Setiap mahasiswa diwajibkan untuk turun langsung ke dunia pekerjaan yang menjadi bidangnya masing-masing, dengan begitu setiap mahasiswa diharapkan bisa menerapkan secara langsung ilmu-ilmu yang telah dipelajari sebelumnya kedalam dunia kerja. Selain itu dengan kerja praktik mahasiswa bisa menambah pengetahuan, keterampilan, dan pengalamannya dalam bekerja yang nantinya bisa diterapkan didalam dunia pekerjaan yang sesungguhnya. Untuk melakukan kerja praktik, mahasiswa harus menyelesaikan perkuliahannya hingga 6 (enam) semester atau minimal 127 SKS dan lulus pada semester tersebut.

Program Studi Akuntansi Keuangan Publik berharap dengan adanya Kerja Praktik mahasiswa bisa mengenal secara langsung bagaimana akuntansi di sektor publik yang sesungguhnya, serta bisa menambah wawasan setiap mahasiswa untuk lebih terampil, tanggap, dan mampu bersaing dan berdaya guna yang baik untuk kedepannya. Sebagai konsekuensinya setelah menyelesaikan kerja praktik, setiap mahasiswa diwajibkan untuk membuat sebuah laporan pekerjaan selama melaksanakan kerja praktik agar mahasiswa bisa mempertanggung jawabkan hasil yang didapat dari kegiatan kerja praktik tersebut dan bisa melanjutkan perkuliahan pada semester berikutnya.

Berdasarkan ketentuan dan persyaratan di atas, kerja praktik ini dilakukan di PT. Sari Dumai Sejati, Lubuk Gaung, Dumai yang dilaksanakan selama 104 Hari terhitung mulai tanggal 06 Februari s/d 06 Juni 2024.

1.2 Tujuan dan Manfaat Kerja Praktik (KP)

Secara Umum tujuan kerja praktik (KP) atau magang merupakan salah satu kegiatan bagi mahasiswa Politeknik Negeri Bengkalis dalam menyelesaikan studinya. Untuk mencapai hasil yang diharapkan maka perlu diketahui tujuan dan manfaat diadakan kerja praktik tersebut, yaitu sebagai berikut :

1.2.1 Tujuan Kerja Praktik (KP)

1. Mendapat gambaran nyata mengenai proses dalam suatu industri secara menyeluruh.
2. Membandingkan pengetahuan yang diperoleh dari perkuliahan dengan kondisi di lapangan melalui analisa dan pengamatan.
3. Memberi kesempatan kepada mahasiswa untuk mengaplikasikan teori/konsep ilmu pengetahuan sesuai program studinya yang telah dipelajari dibangku kuliah pada suatu organisasi/perusahaan.
4. Memberi kesempatan kepada mahasiswa untuk memperoleh pengalaman praktis sesuai dengan pengetahuan dan keterampilan program studinya.
5. Memberi kesempatan kepada mahasiswa untuk memperoleh pengalaman praktis sesuai dengan pengetahuan dan keterampilan program studinya.
6. Memberi kesempatan kepada mahasiswa untuk menganalisis, mengkaji teori/konsep dengan kenyataan kegiatan penerapan ilmu pengetahuan dan keterampilan di suatu organisasi/perusahaan.
7. Mendapat umpan balik dari dunia usaha mengenai kemampuan mahasiswa dan kebutuhan dunia usaha guna pengembangan kurikulum
8. Menguji kemampuan mahasiswa Politeknik Negeri Bengkalis (sesuai program studi terkait) dalam pengetahuan, keterampilan dan kemampuan dalam penerapan pengetahuan dan attitude/perilaku mahasiswa dalam bekerja.

1.2.2 Manfaat Kegiatan Kerja Praktik (KP)

1. Mahasiswa mendapat kesempatan untuk menerapkan ilmu pengetahuan teori/konsep dalam dunia pekerjaan secara nyata.

2. Mahasiswa memperoleh pengalaman praktis dalam menerapkan ilmu pengetahuan teori/konsep sesuai dengan program studinya.
3. Mahasiswa memperoleh kesempatan untuk dapat menganalisis masalah yang berkaitan dengan ilmu pengetahuan yang diterapkan dalam pekerjaan sesuai dengan program studinya.
4. Mahasiswa memperoleh umpan balik dari organisasi/perusahaan terhadap kemampuan mahasiswa yang mengikuti KP di dunia pekerjaannya.
5. Mahasiswa memperoleh umpan balik dari kegiatan kerja praktik berupa proses perbaikan dan peningkatan skill dan soft skill untuk pengembangan dan proses pembelajaran

1.3 Waktu Pelaksanaan Kerja Praktik (KP)

Waktu kerja praktik di kantor PT. Sari Dumai Sejati dilaksanakan selama 4 (Empat) bulan terhitung mulai tanggal 06 Februari 2024 sampai dengan 06 Juni 2024. Berikut adalah waktu pelaksanaan Kerja Praktik :

Kegiatan Kerja Praktik (KP) ini dilaksanakan sesuai dengan ketentuan dari PT. Sari Dumai Sejati (SDS). Jangka waktu kerja praktik yaitu selama 108 (seratus delapan) hari atau 5 (Lima) bulan, terhitung mulai tanggal 06 Februari 2024 sampai dengan 06 Juni 2024. Berikut adalah waktu pelaksanaan Kerja Praktik : Terdapat dua jadwal kerja di PT. Sari Dumai Sejati (SDS) yaitu jadwal regular atau disebut dengan General time (Non- Shift) dan jadwal Shift Time. Adapun Jam kerja untuk General time disajikan dalam tabel

1.1

Tabel 1. 1 Jadwal Jam Kerja Operasional General Time

No.	Hari	Masuk	Istirahat	Pulang
1.	Senin	08.00	12.00-13.30	17.00
2.	Selasa	08.00	12.00-13.30	17.00
3.	Rabu	08.00	12.00-13.30	17.00
4.	Kamis	08.00	12.00-13.30	17.00
5.	Jum'at	08.00	12.00-13.30	17.00
6.	Sabtu	08.00	Tanpa Istirahat	-

Sumber : PT Sari Dumai Sejati (SDS)

1.4 Lokasi Kerja Praktik (KP)

PT Sari Dumai Sejati terletak di Lubuk Gaung, Kotamadya Dumai, Provinsi Riau. Pemilihan lokasi pabrik tersebut didasarkan beberapa pertimbangan berikut ini:

1. Dekat dengan sumber bahan baku Dekat dengan sumber bahan baku yaitu CPO yang diper yaitu CPO yang diperoleh dari Provinsi Riau oleh dari Provinsi Riau dan Sumatera Utara.
2. Terletak di tepi laut (Selat Rupal) yang memiliki perairan tenang dan luas sehingga mudah dikunjungi oleh kapal-kapal berat dan super tanker, serta merupakan persimpangan lalu lintas dari Barat ke Timur.
3. Dekat dengan sumber air laut yang Dekat dengan sumber air laut yang dapat didesalinas menjadi air tawar.
4. Dumai merupakan daerah dataran rendah dan cukup stabil sehingga aman untuk mendirikan dan memperluas pabrik di kemudian hari.
5. Dumai termasuk daerah dengan kepadatan penduduk rendah sehingga diharapkan dapat membantu pemerintah dalam program pemerataan penyebaran penduduk.
6. Tanah Dumai merupakan tanah yang kurang subur sehingga tidak merugikan apabila didirikan pabrik

Kerja praktik dilakukan di Departemen Finance & Accounting PT. Sari Dumai Sejati (SDS) yang beralamat di Jalan Raya Lubuk Gaung, Kelurahan Lubuk Gaung, Kecamatan Sei Sembilan 28826 Riau. Secara geografis, PT Sari Dumai Sejati berbatasan dengan kawasan berikut:

1. Sebelah Sebelah Utara : Area Konsensi Konsensi PT Energi Sejahtera Sejahtera Mas
2. Sebelah Sebelah Timur : Dermaga, Dermaga, Selat Rupal
3. Sebelah Sebelah Selatan Selatan : Pemukiman, Pemukiman, kantor camat Sei. Sembilan Sembilan
4. Sebelah Sebelah Barat : Kawasan Kawasan Hutan, kotamadya kotamadya Dumai. Berikut adalah gambar lokasi kerja praktik :

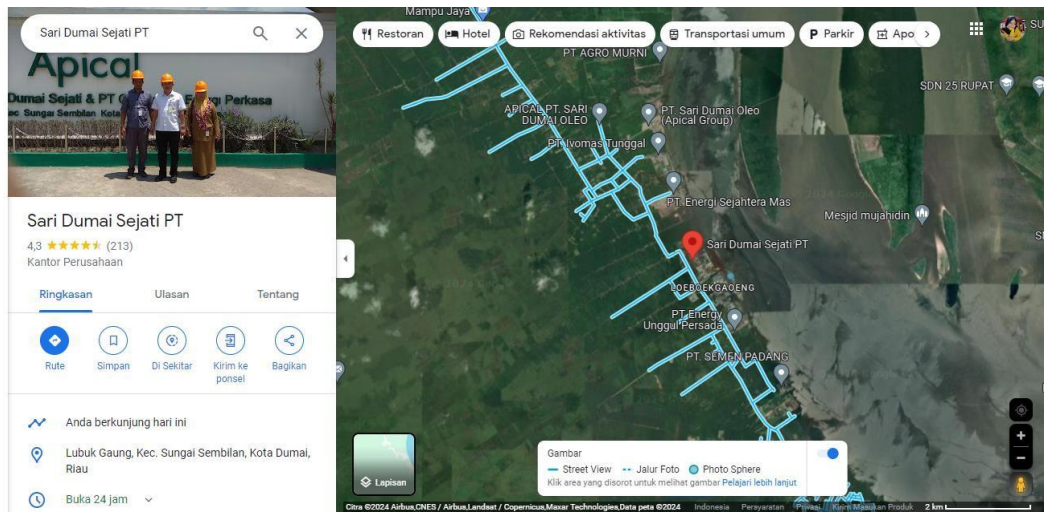

Gambar 1. 1 Lokasi PT. Sari Dumai Sejati (SDS)
Sumber : Google Maps