

BAB I

GAMBARAN UMUM PERUSAHAAN

1.1 Sejarah Singkat Perusahaan

PT. Bahtera Maju Selaras Batam didirikan pada tahun 1991 dan diresmikan pada tanggal 1994 oleh Presiden Soeharto dengan nama PT. Batamas Megah yang tergabung dalam Devisi Kimia Salim Group. PT. Batamas Megah berubah nama menjadi PT. Bahtera Maju Selaras pada tahun 2001. Berikut ini dapat dilihat logo dari PT. Bahtera Maju Selaras.

Mengingat bahan baku yang digunakan dalam proses pengolahan itu adalah bahan nabati, maka gambar berbentuk daun digunakan sebagai dasar dari logo tersebut. Bagian yang lonjong menggambarkan proses awal berupa bahan baku dan bentuk yang bulat melambangkan produk akhir. Jika ketiga bentuk tersebut disatukan dan dipandang dari atas, akan muncul gambar lain dimana terlihat dua orang duduk berhadapan di meja perundingan. Mereka melambangkan keyakinan Bahtera Maju Selaras akan terjalinnya hubungan erat dengan para pelanggan dan keterbukaan dalam bekerjasama untuk keuntungan kedua pihak. Warna hijau dipilih untuk menunjukkan pengertian dan kesadaran Bahtera Maju Selaras terhadap lingkungan hidup.

PT. Bahtera Maju Selaras Batam memproduksi fatty alcohol dengan menggunakan dua proses. Proses produksi fatty alcohol melalui jalur methyl ester dirancang dan dibangun oleh Lurgi GmbH dari Jerman. PT. Bahtera Maju Selaras Batam dengan proses Lurgi memproduksi fatty alcohol dengan kapasitas 80.000 MT/tahun. Pada 2004, dibangun proses produksi fatty alcohol melalui jalur fatty acid yang dirancang dan dibangun oleh Davy dari Inggris. Kapasitas produksi fatty alcohol yang dihasilkan dari proses Davy adalah 24.000 MT/tahun. Seluruh proses dalam PT. Bahtera Maju Selaras dilengkapi dengan Distributed Control System (DCS) Centum XL Yokogawa untuk memastikan produk berkualitas tinggi dan sesuai keinginan konsumen. PT. Bahtera Maju Selaras merupakan perusahaan oleokimia penghasil alkohol berbahan dasar minyak nabati yang ramah dengan lingkungan. Alkohol yang dihasilkan digunakan sebagai bahan baku pembuatan shampo, deterjen, kosmetik, cat dan bahan pelapis, pelumas, serta tinta cetak, dengan visi/misi

1.2 Visi dan Misi Perusahaan

Visi

“Menjadi perusahaan yang terkemuka dalam industri oleokimia”

Misi

1. Memproduksi dan memasok produk bermutu tinggi yang berdaya saing atau melebihi harapan pelanggan.
2. Meningkatkan efisiensi dan mempertahankan pertumbuhan keuntungan.
3. Mengembangkan kemampuan sumber daya manusia melalui perbaikan berkesinambungan.

1.3 Struktur Organisasi Perusahaan

Struktur organisasi adalah suatu struktur sistematis yang menunjukkan suasana pola tetap dan hubungan di antara fungsi- fungsinya dan bagian-bagian maupun orang yang menunjukkan kedudukan serta dapat menjalankan tugas, wewenang dan tanggung jawab yang di berikan serta berbeda di setiap tugas yang di jalankan demi tercapainya suatu tujuan yang diinginkan oleh suatu organisasi di perusahaan.

Wewenang dan Tanggung jawab suatu pimpinan sampai dengan suatu yang paling bawah di dalam suatu organisasi dibedakan atas :

a. Organisasi Garis

Merupakan bentuk organisasi dimana seorang pimpinan diakui sumber wewenang tunggal serta segala putusan kebijaksanaan dan tanggung jawab berada pada pimpinan tersebut.

b. Organisasi Garis dan Staf

Yaitu suatu organisasi yang merupakan suatu bentuk gabungan antara Organisasi Garis dan Organisasi Staf. Dengan demikian ciri – ciri urutan organisasi tugasnya, berdasarkan kesatuan komando atau perintah yang selalu meminta dan menerima bantuan dari stafnya.

**STRUKTUR ORGANISASI PERUSAHAAN
PT. BAHTERA MAJU SELARAS**

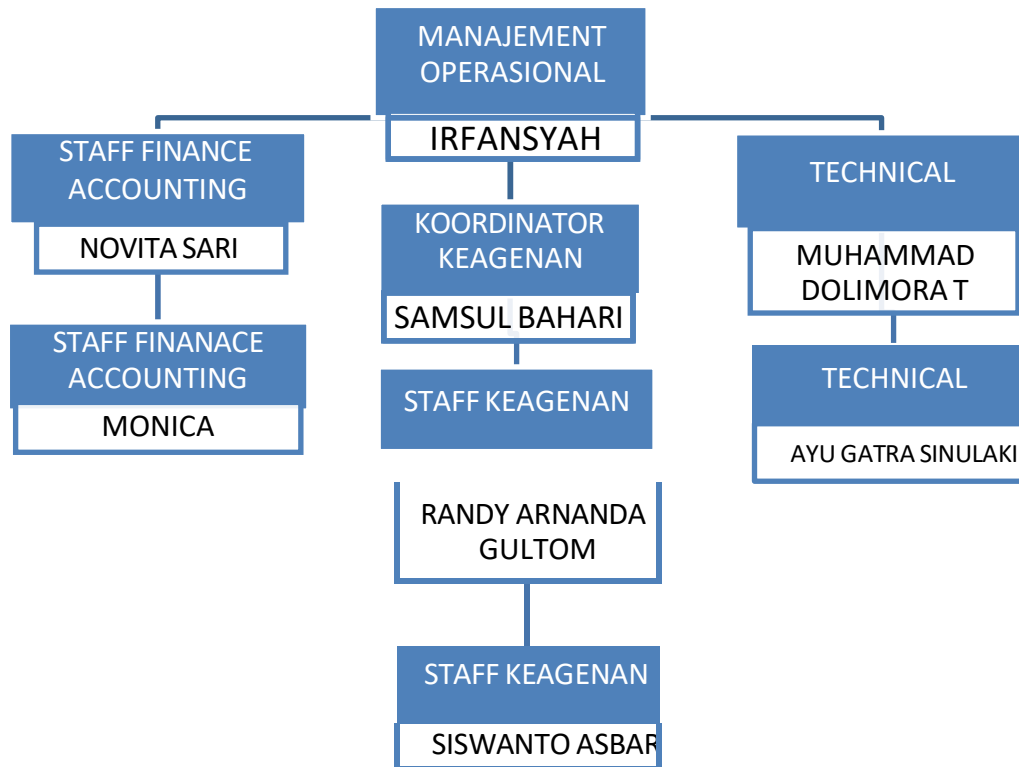

Gambar 1.1 Struktur Organisasi Perusahaan PT. Bahtera Maju Selaras
Batam

1.4 Ruang Lingkup Perusahaan

PT. Bahtera Maju Selaras batam merupakan suatu usaha dibidang penyelenggaraan dan pengusahaan jasa kepelabuhanan,serta optimalisasi sumber daya yang dimiliki perusahaan untuk menghasilkan barang/atau jasa yang bermutu tinggi dan untuk melaksanakan serta menunjang kebijaksanaan dan program pemerintah dibidang ekonomi dan pembangunan serta memupuk keuntungan bagi perseroan dengan menyelenggarakan usaha jasa kepelabuhanan.