

BAB I

GAMBARAN UMUM PERUSAHAAN

1.1. Sejarah Singkat BP Batam

Batam adalah salah satu pulau dalam gugusan Kepulauan Riau dan merupakan sebuah pulau di antara 329 pulau yang terletak antara Selat Malaka dan Singapura yang secara keseluruhan membentuk wilayah Batam. Langkanya catatan tertulis tentang pulau ini, di mana hanya ada satu literatur yang menyebut nama Batam, yaitu Traktat London yang mengatur pembagian wilayah kekuasaan antara Belanda dan Inggris. Namun, menurut para pesiar dari China, pulau ini sudah dihuni sejak 231 M ketika Singapura masih disebut Pulau Ujung.

Sebelum mendapat perhatian khusus dari pemerintah pusat, Batam merupakan sebuah pulau kosong berupa hutan belantara yang nyaris tanpa denyut kehidupan. Namun, terdapat beberapa kelompok penduduk yang lebih dahulu mendiami pulau ini. Mereka berprofesi sebagai penangkap ikan dan bercocok tanam. Mereka sama sekali tidak banyak terlibat dalam mengubah bentuk fisik pulau ini yang merupakan hamparan hutan belantara.

Pada tahun 1970-an, Batam mulai dikembangkan sebagai basis logistik dan operasional untuk industri minyak dan gas bumi oleh Pertamina. Kemudian berdasarkan Keputusan Presiden (Keppres) Nomor 41 Tahun 1973, pembangunan Batam dipercayakan kepada lembaga pemerintah yang bernama Otorita Pengembangan Daerah Industri Pulau Batam atau sekarang dikenal dengan Badan Pengusahaan Batam (BP Batam).



Gambar : Pelabuhan Domestik Telaga Punggur

1.2 Visi dan Misi Perusahaan

1. Visi

Adapun Visi dari BP Batam :

- Mewujudkan pelabuhan-pelabuhan Batam sebagai *Green Port* dan *SmartPort* yang maju dan mandiri.

2. Misi

Adapun Misi dari BP Batam :

- Menyediakan jasa kepelabuhanan yang andal dan berdaya saing di regional Asia Tenggara.
- Meningkatkan Kualitas Pelayaran dengan memaksimalkan pengguna teknologi informasi dan berwawasan lingkungan.

1.3 Struktur Organisasi Perusahaan

Struktur organisasi adalah struktur sistematis yang menunjukkan suasana pola tetap dan hubungan di antara fungsi – fungsinya dan bagian – bagian maupun orang yang menunjukkan kedudukan serta dapat menjalankan tugas, wewenang dan tanggung jawab yang di berikan serta berbeda di setiap tugas yang dijalankan demi tercapainya suatu tujuan yang diinginkan oleh suatu organisasi di perusahaan. Wewenang dan tanggung jawab suatu pimpinan sampai dengan suatu yang paling bawah di dalam suatu organisasi dibedakan atas :

a. Pimpinan tersebut Organisasi Garis

Merupakan bentuk organisasi dimana seorang pimpinan diakui sumber wewenang tunggal, serta segala putusan kebijakan dan tanggung jawab berada pada.

b. Pimpinan tersebut Organisasi Garis

Merupakan bentuk organisasi dimana seorang pimpinan diakui sumber wewenang tunggal, serta segala putusan kebijakan dan tanggung jawab berada pada.

c. Organisasi Fungsional

Yaitu suatu bentuk organisasi dimana pimpinan secara komando memberikan instruksinya kepada staf ahli yang bertanggung jawab sepenuhnya atas bidang bidangnya.

Pada dasarnya, setiap perusahaan membutuhkan struktur organisasi yang jelas untuk menunjang jalur koordinasi dan komunikasi antar rekan kerja. Struktur organisasi perusahaan yang ideal dapat menjadi salah satu penentu efektivitas kinerja dari orang-orang yang menjalankan perusahaan tersebut. Adapun struktur organisasi di BP Batam adalah sebagai berikut :

STRUKTUR ORGANISASI

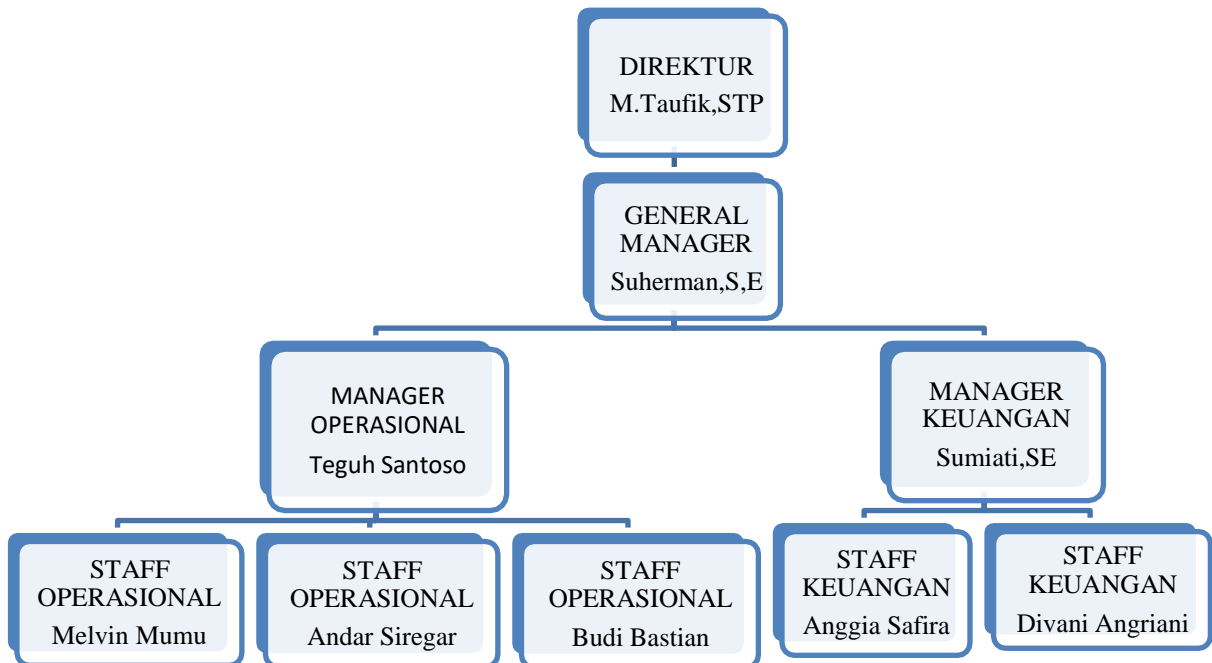

Gambar : Struktur BP BATAM

Sumber : Dari Perusahaan

1.4 Ruang Lingkup Perusahaan

Kantor BP Batam Terletak di Kepulauan Riau di Batam senter ,BP Batam bergerak di bidang perusahaan yang memiliki tupoksi mengelolah pelabuhan Di wilayah kerja Badan Pengesahan Perdagangan Bebas dan Pelabuhan Batam.

Penulis melaksanakan Praktek Darat (PRADA) di Batam yakni diperusahaan BP Batam yang di pimpin oleh Bapak Taufik perusahaan ini bergerak dalam bidang pengelolaan pelabuhan , dimana melayani kedatangan dan keberangkatan penumpang.