

BAB I

SEJARAH SINGKAT PERUSAHAAN

1.1 Sejarah Singkat Perusahaan



Gambar 1.1 Logo Wilmar
Sumber: (Google, 2024)

PT. Wilmar Nabati Indonesia sebelumnya bernama Bukit Kapur Reksa BKR. PT. WINA telah berdiri sejak tahun 1989 dengan produksi utama minyak goreng. Desa Bukit Kapur kurang lebih 30 km dari Kota Dumai dan pada tahun 1991 berkembang dengan didirikan pabrik kedua berlokasi di Jalan Datuk Laksamana, area pelabuhan Dumai yang kemudian dijadikan sebagai pabrik dan kantor pusat untuk wilayah Dumai. Perkembangan PT. WINA didukung juga dengan lokasi pabrik yang strategis, yaitu fasilitas dermaga dari Pelindo yang dapat menyandarkan kapal-kapal bertaraf internasional untuk ekspor dengan daya angkut 30.000 MT.

Pada awal tahun 2004, manajemen PT. WINA telah memutuskan untuk menambah tangki timbun bahan baku CPO sebesar 12.000 MT. Dengan penambahan tangki timbun ini, secara langsung dan tidak langsung akan berpengaruh pada perekonomian di Riau umumnya dan kota Dumai pada khususnya akan semakin maju dan berdampak positif dalam pembangunan kota. PT.WINA telah mampu mengolah CPO sebesar 4.100 MT perharinya dan PK *Crushing* sebanyak 1000 MT perharinya yang menjadikan PT. WINA sebagai produsen dan pengeksport minyak sawit terbesar di Indonesia. Perkembangan lain yang dilakukan oleh manajemen PT. WINA yaitu pada awal tahun 2005 kembali membangun pabrik di kawasan industri Dumai-Pelitung berupa pembangunan

refinery fractionation dengan kapasitas 5.600 MTD dan PK *crushing plant* dengan kapasitas 1500 TDP *Ton Per Day*.

Adapun perkembangan pabrik ini didukung dengan pelabuhan yang mempunyai dermaga dengan panjang 425 meter dan kolom pelabuhan dengan kedalaman 14 meter, yang dapat disandari oleh kapal dengan bobot 50.000 DWT dan akan dikembangkan untuk dapat disandari kapal 70.000 DWT yang merupakan perusahaan yang berada dalam satu naungan PT. Wilmar Group. Komitmen yang tinggi dari manajemen dan karyawan memungkinkan PT. WINA untuk berkembang lebih besar lagi. Hal ini terbukti dengan telah diperolehnya sertifikat ISO 9001:2008 pada tanggal 16 Oktober 2009. Dalam menjalankan operasional perusahaan, manajemen PT. WINA telah menetapkan suatu Visi dan Misi yaitu mendukung bisnis operasional group sehingga tercapai kapasitas yang optimal dan kualitas yang sesuai dengan permintaan pelanggan serta waktu pengiriman yang tepat dengan cara pengembangan kinerja sumber daya.

Pada tahun 2009, Nama PT. WINA berubah menjadi PT. Wilmar Nabati Indonesia sebagai wujud perkembangan usaha yang semakin besar dan mulai membangun pabrik-pabrik baru di luar Kota Dumai di bawah bendera Wilmar Group. PT. Wilmar Nabati Indonesia Dumai mempunyai batas-batas sebagai berikut:

1. Sebelah Utara : berbatasan dengan Laut Dumai.
2. Sebelah Timur : berbatasan dengan Jalan Pelabuhan.
3. Sebelah Selatan : berbatasan dengan Jalan Datuk Laksamana.
4. Sebelah Barat : berbatasan dengan Pabrik Inti Benua Universitas Sumatera Utara.

Semakin berkembangnya perusahaan Wilmar yang berada Kawasan Industri Dumai-Pelintung dan penyewa yang berada di lokasi Kawasan Industri Dumai-Pelintung, terdapat perusahaan yang berada di bawah Kawasan Industri Dumai-Pelintung diantaranya sebagai berikut:

1. PT. Kawasan Industri Dumai (KID) (Pengelola Kawasan)
2. PT. Wilmar Nabati Indonesia (WINA) (Refinery) (Oleo) yang berada di Pelintung
3. PT. Wilmar Bioenergi Indonesia (WBI) (Biodisel)
4. PT. Sentana Adidaya Pratama (STADP) (Pupuk)
5. PT. Murini Sam-Sam (MSS) (Kelapa Sawit)
6. PT. Petro Andalan Nusantara (PAN) (Fuel Trading) (perdagangan bahan bakar saja)
7. PT. Wilmar Chemical Indonesia (WCI) (Methanol Trading) (Perdagangan)
8. PT. Bumikarya Tama Raharja (BUKARA) (Produksi Bleaching Earth)
9. PT. Tri Persada Mulia (TPM) (Pembuatan Karung Plastik)
10. PT. PLN (Persero) (Power Plant)
11. PT. Aneka Gas Industri (AGI) (Gas Nitrogen)
12. PT. Cililandra Perkasa (CLP) (Refinery & Biodisel)
13. PT. Pelita Agung Agriindustri (PAA) (Pergudangan)
14. PT. Protelindo (Telekomunikasi)
15. PT. Samator Indo Gas

1.2 Visi dan Misi

1.2.1 Visi

Visi untuk menjadi perusahaan kelas dunia dalam industri minyak nabati dan minyak nabati spesialitas.

1.2.2 Misi

Misi PT. Wilmar Nabati Indonesia mempunyai misi untuk menghasilkan produk bermutu tinggi dan memberikan layanan terbaik terhadap semua pelanggan, meningkatkan kompetensi dan keterlibatan karyawan dalam pencapaian visi tersebut, mencapai pertumbuhan usaha menguntungkan dan berkelanjutan serta memberikan nilai jangka panjang bagi pemenang saham dan

karyawan, meningkatkan kepercayaan dan membina hubungan yang baik dengan agen, pemasuk, dan masyarakat pemerintah.

1.3 Struktur Organisasi Gardu Induk PT. Wilmar Nabati Indonesia

Struktur organisasi mempunyai arti yang sangat penting untuk mencapai tujuan. Struktur organisasi Gardu Induk PT. Wilmar Nabati Indonesia ini disusun sesuai dengan ketentuan-ketentuan yang berlaku, pada intinya menjelaskan segala fungsi, kewajiban dan tanggung jawab dari masing-masing bagian yang ditempatinya. Struktur organisasi Gardu Induk Wina dapat dilihat pada Gambar 1.2 berikut serta pada Lampiran 1.

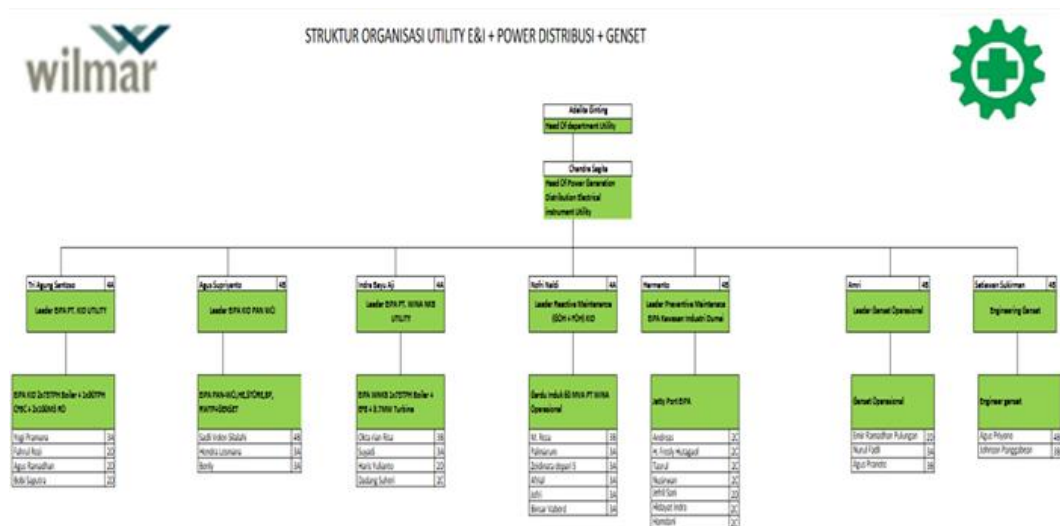

Gambar 1.2 Struktur Organisasi Gardu Induk WINA
Sumber: (WINA, 2024)

1.4 Ruang Lingkup Kegiatan PT. Wilmar Nabati Indonesia

PT. WILMAR GROUP merupakan perusahaan minyak sawit swasta yang terbesar di dunia. Sebagai perusahaan multinasional, Wilmar berpusat di Singapura 7 yang mencangkup wilayah operasi di Asia, Eropa, dan Indonesia. Wilmar di Indonesia berpusat di Medan. Namun berdiri lagi berberapa cabang yang cukup besar salah satunya berkantor di Jakarta.

Terdapat perubahan yang sifatnya membangun seiring dengan perkembangan zaman, seperti era sekarang telah banyak dilakukan upaya-upaya untuk pengembangan pembangkit tenaga listrik & *elektrical* untuk memenuhi

kebutuhan *energy power*. Selain itu, dikembangkan dan dirancang pula jenis mesin yang menggunakan bahan bakar gas dan sistem kerjanya hampir sama dengan mesin bensin ataupun diesel.

Sebagai pengelola bisnis kelapa sawit dan turunannya di Indonesia, Wilmar dibagi menjadi dua divisi terbesar yaitu Wilmar *Plantation* dan Wilmar Industri. PT. WILMAR GROUP ini juga tercatat sebagai salah satu konglomerasi perkebunan kelapa sawit terbesar dan terluas di Indonesia. Sampai saat ini produk-produk yang di jual di luar negeri sampai saat ini penjualannya selalu meningkat setiap tahunnya. Adapun macam-macam hasil olahan dari PT.WILMAR GROUP yaitu minyak goreng (Sania, Fortune, Filma, Kunci Mas, Mitra Masku, dll).