

BAB I

GAMBARAN UMUM PERUSAHAAN

1.1 Sejarah Perusahaan

PT Perkebunan Nusantara IV merupakan Badan Usaha Milik Negara yang didirikan berdasarkan Peraturan Pemerintah Republik Indonesia (PP) No. 10 tahun 1996 tanggal 14 Pebruari 1996 tentang Penyetoran Modal Negara Republik Indonesia untuk pendirian Perusahaan. Pada awalnya merupakan konsolidasi proyek-proyek pengembangan kebun eks PT Perkebunan (PTP) II, PTP IV dan PTP V di Provinsi Riau.

Untuk mengolah komoditi kelapa sawit, Perusahaan memiliki 12 unit Pabrik Kelapa Sawit (PKS) dengan total kapasitas olah terpasang sebesar 570 ton TBS per jam dengan hasil olahan berupa minyak sawit dan inti sawit. Kemudian untuk mengolah lanjut komoditi inti sawit, Perusahaan memiliki 1 unit Pabrik Palm Kernel Oil dengan kapasitas terpasang sebesar 400 ton inti sawit/hari dengan hasil olahan berupa *Palm Kernel Oil* (PKO) dan *Palm Kernel Meal* (PKM).

Pabrik Kelapa Sawit Sei Buatan PT.Perkebunan Nusantara IV merupakan salah satu dari 12 pabrik kelapa sawit yang dimiliki oleh PT. Perkebunan Nusantara IV. Kebun Sei Buatan menghasilkan minyak sawit (CPO) dan Inti sawit (Kernel). Didalam pelaksanaan pembangunan dengan kapasitas 60 ton/jam PKS Sei Buatan dan PKS lainnya yang pada awalnya struktur organisasi dan manajemennya bergabung dengan kebun masing-masing yang dipimpin oleh seorang administrator, namun sesuai surat keputusan direksi kebun dan PKS di PT.Perkebunan Nusantara IV Kebun Sei Buatan, sejak 21 Juni 1999 PKS Sei Buatan dipimpin oleh seorang Manager.

1.2 Visi dan Misi

Visi dan Misi perusahaan PTPN IV Regional III Sei Buatan adalah sebagai berikut:

1. Visi

Menjadi Perusahaan Agribisnis Terintegrasi yang Berkelanjutan dan Berwawasan Lingkungan.

2. Misi

Misi perusahaan PTPN IV Regional III Sei Buatan adalah sebagai berikut:

- a. Pengelolaan Agro industri Kelapa Sawit dan Karet secara efisien bersama mitra untuk kepentingan stakeholder.
- b. Penerapan prinsip-prinsip Good Corporate Governance, kriteria minyak sawit berkelanjutan, penerapan standar industri dan pelestarian lingkungan guna menghasilkan produk yang dapat diterima oleh pelanggan.
- c. Penciptaan keunggulan kompetitif di bidang SDM dan Teknologi 4.0 melalui pengelolaan SDM berdasarkan praktek-praktek terbaik, sistem manajemen SDM serta Teknologi Informasi terkini guna meningkatkan kompetensi inti perusahaan.

1.3 Struktur Organisasi

Organisasi adalah persekutuan antara dua pihak atau lebih yang bekerja sama untuk mencapai suatu tujuan tertentu. Struktur organisasi adalah Gambaran diri organisasi atau susunan pengurus dalam organisasi berdasarkan kedudukan atau jabatan masing-masing yang di susun berbentuk seperti bagan. Pembentukan struktur organisasi atau instansi serta dengan memperhatikan keterampilan yang dimiliki oleh masing-masing karyawan. Dengan demikian akan mencapai suasana kerja yang baik dan menghindari dapat terjadinya kesalahan-kesalahan dalam melaksanakan tugas- tugas dan wewenang dalam suatu perusahaan sehingga proses produksi perusahaan dapat berjalan baik dan lancar. Yang dimaksud dengan organisasi adalah untuk menunjukkan hubungan antar atasan dengan bawahan sehingga jelas kedudukan, wewenang akan tanggung jawab setiap masing-masing yang telah diberikan dalam suatu organisasi yang teratur. Adapun dasar organisasi mempunyai ciri-ciri dasar sebagai berikut :

1. Adanya hubungan atau pembagian tugas antar pengurus
2. Adanya tujuan yang hendak dicapai

Sedangkan tujuan organisasi adalah :

1. Memudahkan pelaksanaan tugas karena adanya pembagian kerja.
2. Memudahkan pimpinan mengawasi dan meminta pertanggung jawaban dari atasan dan bawahan.
3. Mengkoordinasi kegiatan-kegiatan atasan dan bawahan karena tujuan tertentu.
4. Mempermudahkan pembayaran tugas untuk masing-masing karyawan. Dengan demikian agar fungsi, kedudukan maupun antara orang-orang yang menjalankan semua aktifitas dalam organisasi yang lebih jelas, maka suatu organisasi harus mempunyai struktur organisasi. Sedangkan struktur organisasi itu sendiri adalah “Suatu kerangka yang mewujudkan pula tetap dari hubungan yang diantara bidang tertentu”.

Berikut adalah gambar Struktur Organisasi PT. Perkebunan Nusantara IV

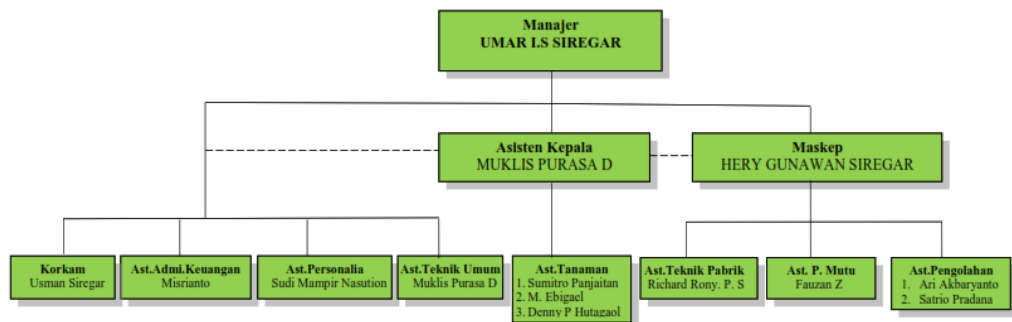

Gambar 1.1 Struktur Organisasi PT. Perkebunan Nusantara IV
Sumber: Data Olahan 2024

1.4 Ruang Lingkup PT. Perkebunan Nusantara IV

1.4.1 Bidang Usaha PTPN IV

Sebagai salah satu Perseroan perkebunan milik negara yang telah cukup lama bergerak di bidang perkebunan sawit dan karet, sampai saat ini Perseroan tetap fokus pada kedua bidang usaha andalan tersebut. Untuk meningkatkan kinerjanya, Perseroan melakukan berbagai usaha antara lain meningkatkan volume dan kualitas

produksi hasil olah minyak sawit (CPO), inti sawit, Palm Kernel Oil (PKO), Palm Kernel Meal (PKM), Ribbed Smoked Sheet (RSS), Standard Indonesia Rubber 10/20 (SIR 10/20) dan produk lainnya. Dengan mutu hasil produksi sesuai standar nasional dan internasional diharapkan komoditi tersebut dijual dan dipasarkan dengan hasil yang optimal. Selain itu Perseroan melakukan efisiensi dan efektifitas di semua lini produksi termasuk didalamnya kegiatan pembukaan lahan, penanaman ulang, pengolahan lahan, pembibitan, penanaman, pemeliharaan, dan kegiatan lainnya seperti pengembangan kebun plasma.

1.4.2 Jenis produk

Perseroan mengelola kebun inti dan kebun plasma berikut 12 Pabrik Kelapa Sawit (PKS) dan Pabrik PKO dan PKM yang menjadi tulang punggung operasional Perseroan yang menghasilkan minyak sawit dan inti sawit. Produk yang dihasilkan harus memenuhi kriteria baku mutu standar nasional maupun internasional agar dapat diterima pasar. Untuk itu Perseroan berupaya menjaga kualitas produk dengan penanganan seluruh rangkaian proses produksi dengan baik dan benar sesuai standar. Sekitar 98% CPO dipasarkan di dalam negeri dan sisanya diperuntukkan pasar luar negeri. Sedangkan seluruh produksi inti sawit diolah kembali menjadi PKO dan PKM yang dipasarkan di dalam dan luar negeri.