

# BAB I

## GAMBARAN UMUM PRUSAHAAN

### *PT PACIFIK INDOPALAM INDUSTRIES DUMAI*

#### 1.1 Sejarah singkat *PT pacifik indopalm industries dumai*

*PT. Pacific indopalm industries* terletak di tepi pantai yang memiliki perairan tenang dan luas sehingga dapat dikunjungi oleh kapal-kapal berat dan super tanker, serta merupakan persimpangan lalu lintas ke timur. Perusahaan ini terletak di Jalan Raya Dumai-Basilam Baru KM. 14 Lubuk Gaung Sungai Sembilan Kota Dumai-Riau.

*PT. Pacific Indopalm Industries* terletak di daerah dekat dengan perkampungan penduduk, laut, jauh dari keramaian kota, dan di depan pabrik terdapat perumahan karyawan yang berasal dari luar kota Dumai, dengan tujuan untuk memudahkan akses pada karyawan berkerja.



Gambar 1.1 *PT pacifik indopalam industries dumai*.  
( Sumber : dokumentasi penulis 2024)

*PT. Pacific Indopalm Industries* adalah perusahaan yang didirikan dalam rangka penanaman modal asing sebagaimana dimaksud dalam UU No. 1 Tahun 1967 Juneto UU No. 11 Tahun 1970 tentang Penanaman Modal Asing. Persetujuan atas berdirinya perusahaan dari pemerintah Republik Indonesia diperoleh berdasarkan Surat Menteri Negara Penggerak Dana Investasi. Perusahaan ini didirikan atas kerja sama antara *Commodities House Investment Limited* dari Inggris dengan Tuan Fuad Hayel Saeed Anaam dari Republik Yaman.

Investasi antara Indonesia dengan Republik Yaman 1997 telah memulai menanam modal sejak tahun di Sumatera Utara dengan berdirinya PT. Pacific Medan Industri. Perusahaan ini bergerak di bidang usaha pengemasan minyak yang telah memproduksi sejak November 1998 lalu. Pada mulanya, perusahaan ini mendapatkan bahan bakunya dengan membeli dari perusahaan lain. Atas dasar inilah, maka Hayel Saeed Anaam (HAS) *group* merasa perlu untuk membangun pabrik pengolahan *Crude Palm Oil* (CPO) dengan tujuan untuk memenuhi permintaan dari *PT. Pacific Indopalm Industries*. Seiring dengan meningkatnya persaingan maka Hayel Saeed Anaam. Membangun pabrik pengolahan minyak kelapa sawit yang terletak di Dumai, Provinsi Riau. Kegiatan produksi pertama kali yaitu pada November 2009. Pada proses pengolahan digunakan boiler bertekanan tinggi dan turbin uap sebagai pembangkit dengan bahan bakar cangkang kelapa sawit (*palm kernel shell*).

Untuk mengoperasikan pabrik secara optimal, perusahaan ini juga menerapkan *Quality Management System* yaitu ISO 9001:2008. Perusahaan ini juga memiliki sertifikat HACCP dan HALAL dan member RSPO. Untuk memastikan operasi logistik yang efisien agar memenuhi kebutuhan operasional pabrik, disediakan armada tanker untuk menjamin kelancaran pangambilan CPO dari pabrik kelapa sawit (PKS) ke pabrik.

Untuk menjalankan proses produksi, *PT. Pacific Indopalm Industries* memiliki beberapa pendukung berupa utilitas yaitu: *energy* listrik *steam*(uap). *Energy* listrik dihasilkan oleh 2 *water tube* boiler berkapasitas rata-rata 20 ton/hari, bertekanan 60 bar, dan bertemperature 450 derajat *celcius*. Berbahan bakar cangkang sawit.

## **1.2 visi dan misi PT pacifik indopalm industries dumai**

Visi dari *PT. Pacific Indopalm Industries* adalah menjadi perusahaan minyak yang berstandar internasional dengan kualitas tinggi yang sangat baik dan bisa bersaing dengan perusahaan lainnya baik dari tingkat domestic maupun internasional.

Sedangkan Misi dari *PT pacific indopalm Industries* adalah bekerja sama dengan integritas dan komitmen kepada pelanggan, karyawan dan para

pemegang saham dalam waktu yang bersamaan dan menetapkan perhatian kepada pengawasan terhadap kualitas yang performa dan prima dari produk tersebut.

### 1.3 Struktur Organisasi

Didalam sebuah perusahaan struktur organisasi mempunyai arti yang sangat penting untuk mencapai tujuan. Struktur organisasi *PT. Pacific Indopalm Industries Dumai* disusun sesuai dengan ketentuan-ketentuan yang berlaku, pada intinya menjelaskan segala fungsi, kewajiban dan tanggung jawab dari masing-masing bagian yang ditempati.

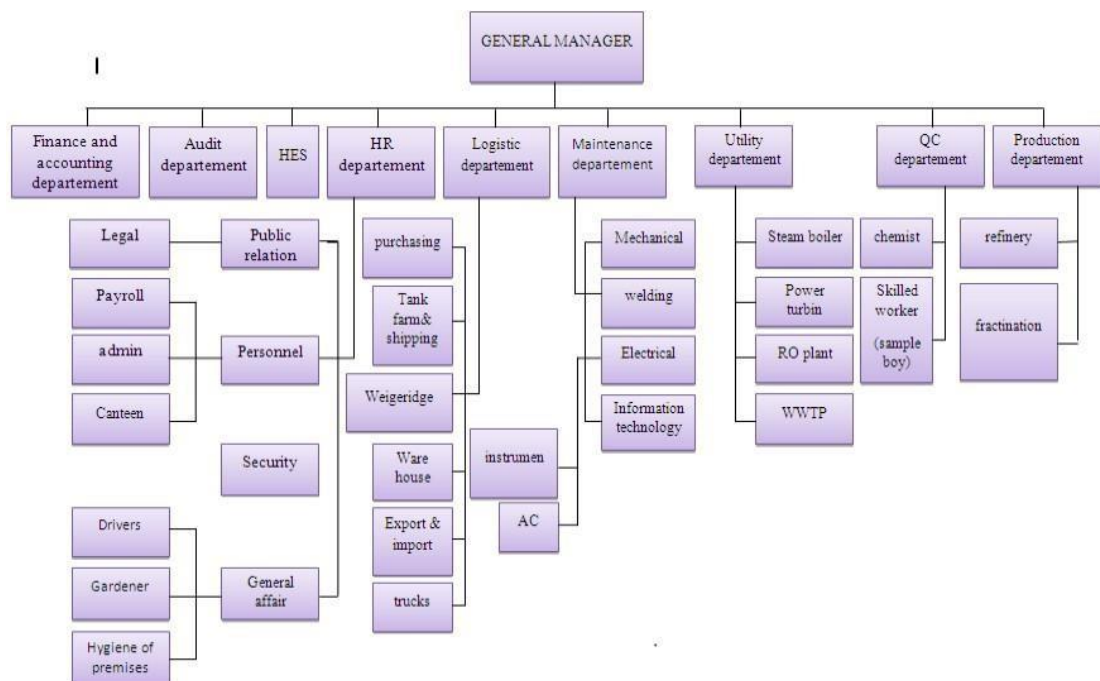

Gambar 1.2 struktur organisasi.  
(Sumber : dokumentasi penulis 2024)

Sebagaimana diketahui bersama bahwa struktur organisasi baik vertikal nhorizontal pimpinan dan bawahan bersama-sama menjalankan usaha agar perusahaan yang hendak dirintis dapat berkembang dan maju sehingga apa yang menjadi tujuan perusahaan dapat tercapai.

Struktur organisasi yang baik haruslah memiliki syarat yang efektif dan efisien. Struktur organisasi yang efektif adalah organisasi yang memungkinkan

tiap-tiap individu dapat sumbangan dalam mencapai sasaran organisasi. Sedangkan struktur organisasi yang efisien adalah jika organisasi tersebut dapat memudahkan mencapai tujuan-tujuan organisasi dengan biaya minimum. Selain itu, organisasi perusahaan yang baik adalah organisasi yang dinamis dan fleksibel. Struktur organisasi bukan sekedar untuk menunjukkan bentuk atau tipe organisasi saja melainkan perwujudan hubungan antara wewenang dan tanggung jawab orang-orang yang diberi tugas dan tanggung jawab terhadap tugas tersebut.

#### **1.4 Ruang lingkup kegiatan PT pacifik indopalm industries dumai**

*PT. Pacific Indopalm Industries* mulai operasinya pada bulan desember 2009 terletak di Dumai, provinsi Riau dengan biaya keseluruhan pulau Sumatra di Indonesia. Perusahaan telah berinvestasi dalam teknologi mutakhir-mutakhir di industri kilang minyak kelapa sawit dengan kapasitas 1500 MT/DAY dapat diperpanjang hingga 1800 MT/DAY PENYULINGAN 1.400 MT/DAY fraksinasi. Pabrik sepenuhnya otomatis dan tidak ada intervensi manual yang terjadi setelah system berjalan. Perusahaan telah mendapatkan sertifikat ISO 9001:2008, HACCP dan HALAL dalam rentang waktu yang sangat singkat. Ini juga anggota RSPO. Perusahaan juga telah berinvestasi di pasilitas penyimpanan dan penggiling dengan kapasitas 41.000 MT untuk memastikan operasi *logistic* yang efisien yang memenuhi kebutuhan berada dari kilang tersebut. Perusahaan juga telah membeli dermaga tanker jalan yang menjamin aliran CPO yang terus menerus dari perkebunan ke kilang tersebut. Karena *PT. Pacific Indopalm Industries* terletak di sisi laut, telah berinvestasi di dermanya sendiri. investasim ini telah member perusahaan keunggulan kompetitif karena kapal besar sampai kapasitas muat 50000 MT bisa berlabuh di dermaga ini. Perusahaan juga berinvestasi dalam kapasitas menabrak tinggi untuk memuat kappal dengan jumlah maksimum 1800 MT/HR.

Investasi ini menjamin waktu pemuatan minimum diantara pelabuhan lain dan oleh karna itu mengurangi biaya pemuatan pelanggan kami. *PT. Pacific Indopalm Industries* juga menghasilkan listrik sendiri dengan berinvestasi pada boiler bertekanan tinggi dan turbin uap. Investasi ini membantu perusahaan dalam memasuk utilitas sendiri (uap dan listrik) secara konsisten dengan biaya kompetitif.

Perusahaan bangga menyebutkan bahwa pihaknya menggunakan bahan bakar ramah lingkungan yang tidak tercemar (*palm karnel shell*) untuk menghasilkan kekuatannya. Kesuksesan perusahaan dikreditkan kepada manajemen dan karyawan profesional dan berkomitmen yang sangat terlatih dalam menjalankan usahanya. tanggung jawab dalam metode yang efisien