

BAB I

GAMBARAN UMUM PT. PLN (PERSERO)

PLTD BENGKALIS

1.1 Sejarah Singkat PT. PLN (PERSERO) PLTD BENGKALIS

PT Pembangkit Listrik Tenaga Diesel (PLTD) Bengkulu merupakan bagian dari PT PLN (Persero) yang berfungsi sebagai penyedia energi listrik untuk wilayah Kabupaten Bengkulu dan sekitarnya. Berdirinya PLTD Bengkulu berawal dari kebutuhan mendesak akan pasokan listrik yang stabil dan memadai untuk mendukung aktivitas ekonomi dan sosial di wilayah Bengkulu, terutama karena letak geografisnya yang terdiri dari kepulauan serta terbatasnya akses terhadap energi Listrik.

Sejarah berdirinya PT PLTD Bengkulu bermula pada awal tahun 1990-an, ketika pertumbuhan penduduk dan perkembangan ekonomi di daerah ini memerlukan dukungan infrastruktur yang lebih baik, termasuk pasokan listrik yang andal. Pada masa itu, listrik di Bengkulu masih sangat terbatas dan sering kali mengalami pemadaman karena rendahnya kapasitas pembangkit yang tersedia. Untuk mengatasi permasalahan tersebut, PT PLN membangun PLTD Bengkulu dengan mengoperasikan mesin diesel yang memiliki kapasitas untuk memenuhi kebutuhan listrik Masyarakat.

Pada awal operasinya, PLTD Bengkulu hanya memiliki beberapa unit mesin dengan kapasitas kecil. Namun seiring dengan meningkatnya permintaan listrik, kapasitas peningkatan ditingkatkan secara bertahap dengan menambah jumlah mesin serta melakukan modernisasi peralatan. PLTD Bengkulu menjadi tulang punggung dalam penyediaan energi listrik di wilayah tersebut, terutama bagi masyarakat, industri kecil, dan Seiring berjalannya waktu, PLTD Bengkulu menghadapi berbagai tantangan, seperti harga bahan bakar yang fluktuatif, kebutuhan perawatan mesin yang tinggi, serta tuntutan masyarakat akan energi

yang lebih ramah lingkungan. Meski demikian, PLTD Bengkulu terus berupaya menjaga stabilitas operasionalnya dengan melakukan perawatan secara berkala dan meningkatkan efisiensi produksi. Selain itu, perusahaan ini juga berkolaborasi dengan pihak lain dalam mengembangkan sumber energi alternatif yang lebih bersih guna mendukung program pemerintah dalam pengurangan emisi

Saat ini, PT PLTD Bengkulu tetap menjadi salah satu sumber energi utama di Kabupaten Bengkulu. Dengan komitmen untuk terus berinovasi dan meningkatkan pelayanan, PT PLTD Bengkulu bertekad untuk menjaga ketersediaan pasokan listrik dan mendukung perkembangan ekonomi di wilayah setempat.

1.2 Tata Nilai PT. PLN (PERSERO) PLTD II BENGKALIS

Tata Nilai PLN adalah AKHLAK. AKHLAK merupakan akronim dari:

1. AMANAH: Memegang teguh kepercayaan yang diberikan
2. KOMPETEN: Terus belajar dan mengembangkan kapabilitas
3. HARMONIS: Saling peduli dan menghargai perbedaan
4. LOYAL: Berdedikasi dan mengutamakan kepentingan bangsa dan negara
5. ADAPTIF: Terus berinovasi dan antusias dalam menggerakkan ataupun menghadapi perubahan
6. KOLABORATIF: Membangun kerjasama yang sinergis

1.3 Visi, Misi, Moto dan Struktur Organisasi PT. PLN (PERSERO) PLTD II BENGKALIS

1.3.1 VISI

Diakui sebagai Perusahaan kelas duina yang bertumbuh kembang, unggul dan terpercaya dengan bertumpu pada potensi.

1.3.2 MISI

Misi PT. PLN (PERSERO) PLTD II BENGKALIS adalah:

1. Menjalankan bisnis kelitrikan dan bidang lain terkait, berpotensi pada kepuasan pelanggan, anggota Perusahaan dan pemegang saham.
2. Menjadikan tenaga Listrik sebagai media untuk meningkatkan kualitas kehidupan Masyarakat.
3. Mengupayakan kegiatan usaha yang berwawasan lingkungan sehingga Masyarakat lebih mudah meningkatkan usaha.

1.3.3 Moto

Listrik untuk kehidupan yang lebih baik dengan adanya Listrik Masyarakat umum lebih mudah melaksanakan kegiatan sehari-hari

1.3.4 Struktur Organisasi

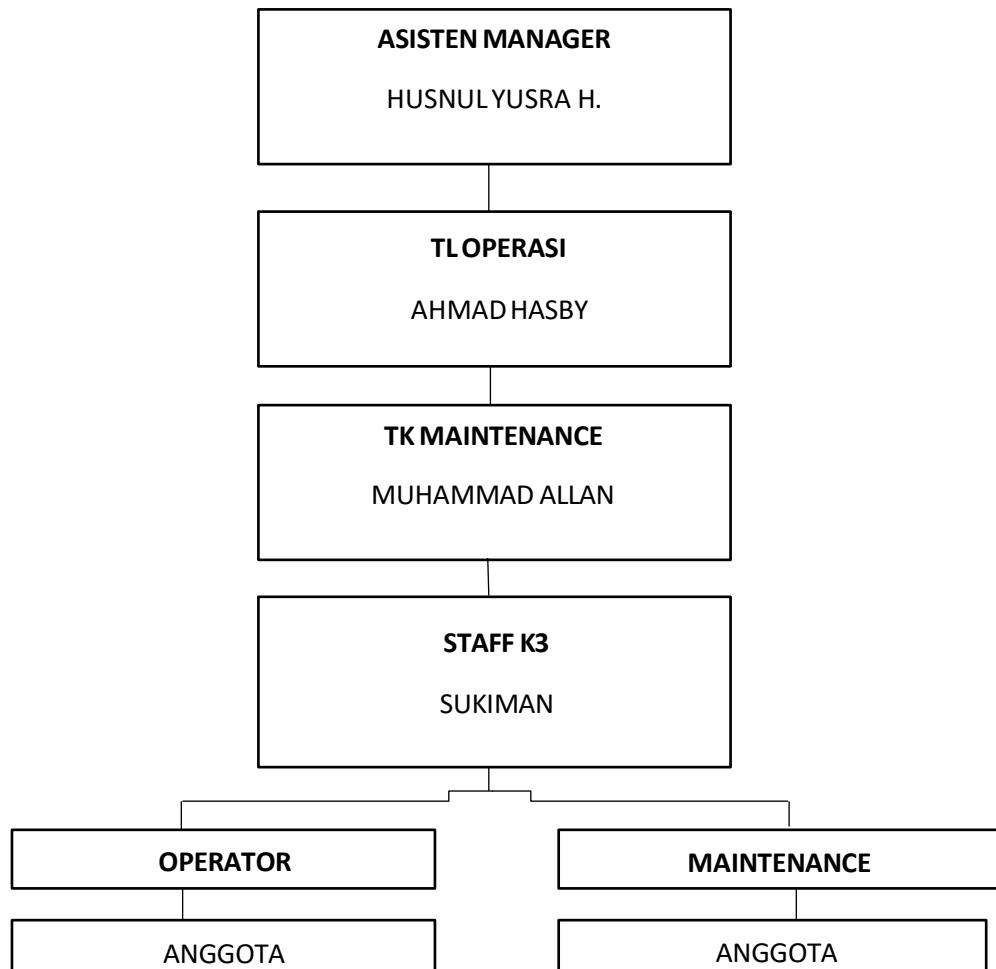

1.4 Ruang lingkup PT. PLN (PERSERO) PLTD BENGKALIS

PT. PLN (persero) PLTD Bengkalis merupakan perusahaan listrik milik negara yang beroperasi dikabupaten Bengkalis provinsi riau. Perusahaan listrik ini memiliki sumber listrik yaitu PLTD (pembangkit listrik tenaga diesel) yang berlokasi di Desa Pangkalan Batang, untuk sistem distribusi atau boiler dan pelayanan teknik nya terletak di jalan hangtuah dan untuk unit pelayanan nya sendiri terletak di jalan antara Bengkalis. Dari pembangkit di PLTD memiliki masing masing feeder jurusan perdaerah yang sudah ada pembagian yang mencakup seluruh wilayah pulau Bengkalis.