

# **BAB I**

## **PENDAHULUAN**

### **1.1 Latar Belakang Kerja Praktik (KP)**

Kerja Praktek (KP) merupakan serangkaian kegiatan yang meliputi pemahaman teori/konsep ilmu pengetahuan yang diaplikasikan dalam pekerjaan sesuai profesi bidang studi. KP dapat menambah wacana, pengetahuan dan skill mahasiswa, serta mampu menyelesaikan persoalan- persoalan ilmu pengetahuan sesuai dengan teori yang mereka peroleh di bangku kuliah.

Program Studi Akuntansi Keuangan Publik berharap dengan adanya Kerja Praktik mahasiswa bisa mengenal secara langsung bagaimana akuntansi di sektor publik yang sesungguhnya, serta bisa menambah wawasan setiap mahasiswa untuk lebih terampil, tanggap, dan mampu bersaing dan berdayaguna yang baik untuk kedepannya. Sebagai konsekuensinya setelah menyelesaikan kerja praktik, setiap mahasiswa diwajibkan untuk membuat sebuah laporan pekerjaan selama melaksanakan kerja praktik agar mahasiswa bisa mempertanggung jawabkan hasil yang didapat dari kegiatan kerja praktik tersebut dan bisa melanjutkan perkuliahan pada semester berikutnya.

Berdasarkan ketentuan dan persyaratan di atas, kerja praktik ini dilakukan di salah satu Badan Usaha Milik Negara (BUMN) yang merupakan instansi sektor publik yaitu PT. Pertamina (Persero) *Refinery Unit (RU) II* Sungai Pakning yang dilaksanakan selama 4 (empat) bulan terhitung mulai tanggal 01 Maret s/d 30 Juni 2021.

### **1.2 Tujuan dan Manfaat KP**

Secara umum, tujuan kerja praktik (KP) atau magang merupakan salah satu kegiatan bagi mahasiswa Politeknik Negeri Bengkalis dalam menyelesaikan studinya. Untuk mencapai hasil yang diharapkan maka perlu diketahui tujuan dan manfaat diadakan kerja praktik tersebut, yaitu sebagai berikut:

### 1.2.1 Tujuan Kerja Praktik

Adapun tujuan dilakukan kerja praktik oleh mahasiswa sebagai berikut:

1. Memberi kesempatan kepada mahasiswa untuk mengaplikasikan teori/konsep ilmu pengetahuan sesuai program studinya yang telah dipelajari di bangku kuliah pada suatu organisasi/perusahaan.
2. Memberi kesempatan kepada mahasiswa untuk memperoleh pengalaman praktis sesuai dengan pengetahuan dan keterampilan program studinya.
3. Memberi kesempatan kepada mahasiswa untuk menganalisis, mengkaji teori/konsep dengan kenyataan kegiatan penerapan ilmu pengetahuan dan keterampilan di suatu organisasi /perusahaan.
4. Menguji kemampuan mahasiswa Politeknik Bengkalis (sesuai program studi terkait) dalam pengetahuan, keterampilan dan kemampuan dalam penerapan pengetahuan dan attitude/perilaku mahasiswa dalam bekerja.
5. Mendapat umpan balik dari dunia usaha mengenai kemampuan mahasiswa dan kebutuhan dunia usaha guna pengembangan kurikulum.

### 1.2.2 Manfaat kegiatan Kerja Praktik (KP)

Adapun manfaat kegiatan kerja praktik yang didapat oleh mahasiswa, sebagai berikut:

1. Mahasiswa mendapat kesempatan untuk menerapkan ilmu pengetahuan teori/konsep dalam dunia pekerjaan secara nyata.
2. Mahasiswa memperoleh pengalaman praktis dalam menerapkan ilmu pengetahuan teori/konsep sesuai dengan program studinya.
3. Mahasiswa memperoleh kesempatan untuk dapat menganalisis masalah yang berkaitan dengan ilmu pengetahuan yang diterapkan dalam pekerjaan sesuai dengan program studinya.
4. Mahasiswa memperoleh umpan balik dari organisasi/perusahaan terhadap kemampuan mahasiswa yang mengikuti KP di dunia pekerjaannya.

- Mahasiswa memperoleh umpan balik dari kegiatan kerja praktik berupa proses perbaikan dan peningkatan skill dan soft skill untuk pengembangan dan proses pembelajaran.

### 1.3 Waktu Pelaksanaan Kerja Praktik (KP)

Kegiatan Kerja Praktik (KP) ini dilaksanakan sesuai dengan ketentuan dari PT. Pertamina RU II Sei Pakning. Jangka waktu kerja praktik yaitu selama 4 (empat) bulan, terhitung mulai tanggal 01 Maret 2021 sampai dengan 30 Juni 2021. Berikut adalah waktu pelaksanaan Kerja Praktik :

**Tabel 1.1 Waktu Pelaksanaan Kerja Praktik**

MARET						
S	S	R	K	J	S	M
1	2	3	4	5	6	7
8	9	10	11	12	13	14
15	16	17	18	19	20	21
22	23	24	25	26	27	28
29	30	31				

APRIL						
S	S	R	K	J	S	M
			1	2	3	4
5	6	7	8	9	10	11
12	13	14	15	16	17	18
19	20	21	22	23	24	25
26	27	28	29	30		

MEI						
S	S	R	K	J	S	M
					1	2
3	4	5	6	7	8	9
10	11	12	13	14	15	16
17	18	19	20	21	22	23
24	25	26	27	28	29	30
31						

JUNI						
S	S	R	K	J	S	M
	1	2	3	4	5	6
7	8	9	10	11	12	13
14	15	16	17	18	19	20
21	22	23	24	25	26	27
28	29	30				

JULI						
S	S	R	K	J	S	M
			1	2	3	4
5	6	7	8	9	10	11
12	13	14	15	16	17	18
19	20	21	22	23	24	25
26	27	28	29	30	31	

AGUSTUS						
S	S	R	K	J	S	M
						1
2	3	4	5	6	7	8
9	10	11	12	13	14	15
16	17	18	19	20	21	22
23	24	25	26	27	28	29
30	31	1	2	3	4	5

Kegiatan Kerja Praktik  
 Proses bimbingan/perbaikan

Minggu Ujian  
 Perbaikan dan Penjilitan

Sumber: Pedoman KP Program Studi AKP

Adapun jadwal jam kerja di PT Pertamina RU II Sungai Pakning sebagai berikut:

**Tabel 1.2 Waktu Jam Kerja Pelaksanaan Kerja Praktik**

No	Hari	Masuk	Istirahat	Pulang
1	Senin	07.00	12.00-13.00	16.00
2	Selasa	07.00	12.00-13.00	16.00
3	Rabu	07.00	12.00-13.00	16.00
4	Kamis	07.00	12.00-13.00	16.00
5	Jum'at	07.00	12.00-13.00	16.00
6	Sabtu	Off	Off	Off

Sumber: PT. Pertamina RU II Sungai Pakning

#### 1.4 Lokasi Kerja Praktik (KP)

Kerja praktik dilakukan di divisi *Corporate Social Responcibility (CSR)* RU II Sungai Pakning yang beralamat di JL Cendana, Sungai Pakning, 28761, Riau-Indonesia. Berikut adalah gambar lokasi kerja praktik :

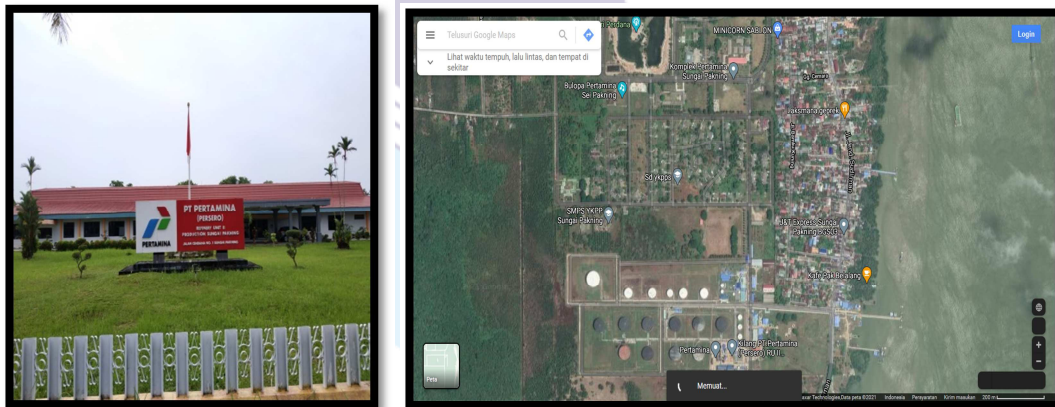

**Gambar 1.1 Lokasi PT.Pertamina RU II Sungai Pakning**

Sumber: Google Maps