

BAB I

GAMBARAN UMUM PERUSAHAAN

1.1 Latar belakang perusahaan/industri

Sejalan dengan terus berkembang dan bergulirnya roda pembangunan di seluruh Provinsi di Indonesia dimana Provinsi Riau merupakan salah satunya. maka Kosekuensi logisnya adalah partisipasi dan peran aktif semua pihak dalam ikut mensukseskan pembangunan. Provinsi Riau secara geografis letaknya sangat strategis perbatasannya dengan beberapa Negara tetangga dan berdiri dari area daratan dan kepulauan.

Posisi ini menuntut tersedianya sarana dan prasarana yang memadai untuk melayani seluruh aspek kebutuhan masyarakat. Aspek – aspek ekonomi, sosial, politik, pertahanan dan keamanan tidak terlepas dari penyediaan sarana dan prasarana fisik (Infrastruktur) yang tentunya memerlukan *Mapping* (Pemetaan), perencanaan serta pengawasan dan pelaksanaan yang baik dan sesuai dengan tuntutan pembangunan baik dari segi teknis maupun nonteknis.

Untuk mencapai hasil pembangunan yang maksimal, kegiatan pembangunan yang di laksanakan haruslah melibatkan semua pihak, baik dari pihak pemerintah sendiri maupun pihak- pihak swasta yang dapat berpartisipasi secara Profesional dibidangnya masing- masing.

PT. MELAYU RIAU didirikan pada tahun 2001 yang kemudian disahkan secara legal pada tanggal tiga puluh juli dua ribu satu (30-07-2001) dengan Akta Notaris Yulfita Rahim, SH. Dengan nomor 37 tahun 2001.

. “PT. MELAYU RIAU” hadir sebagai perusahaan yang berkomitmen tinggi dalam mengantisipasi semua aktifitas kerja yang digelutinya, didukung oleh profesionalisme yang tinggi, idealisme tentang masa depan serta pengadaan artifisial modern, “PT. MELAYU RIAU” selalu berusaha untuk memenuhi harapan dan kepuasan bagi para member pekerja kepada kami.

Secara nasional “PT. MELAYU RIAU” berkeinginan untuk dapat berperan serta memberikan kontribusi yang nyata terhadap proses pembangunan dan industry di Indonesia dengan kemampuannya membangun fasilitas infrastruktur.

Dengan ragam pekerjaan yang cukup kompleks “PT. MELAYU RIAU” menyadari betul betapa pentingnya sumber daya manusia yang berkualitas, karena itu, pola perekrutan masing-masing insinyur dan tenaga-tenaga ahli lainnya dilaksanakan melalui seleksi yang sangat ketat dengan menerapkan standar tinggi. Hasilnya “PT. MELAYU RIAU” kini memiliki jajaran insinyur dan sarjana Teknik yang terampil, berpengalaman, berdedikasi tinggi dengan talenta yang dapat diandalkan.

1.2 Tujuan proyek

Tujuan dari Paket Preservasi Jalan Sudirman-MA. Lembu adalah untuk meningkatkan kesejahteraan masyarakat sekitar lokasi penanganan; meningkatkan perekonomian di wilayah pulau Sumatera; dan meningkatkan aksesibilitas pelayanan dan mobilitas antar wilayah dan antar provinsi.

1.3 Struktur organisasi perusahaan

Salah satu penunjang untuk mendapatkan hasil pekerjaan yang baik adalah kejelasan jalur instruksi dan koordinasi dari tim pengawasan teknis, Pelaksana Teknis maupun pihak Pejabat Pelaksana Teknis Kegiatan.

**STRUKTUR ORGANISASI PT.MELAYU RIAU
PROYEK PRESERVASI JALAN SUDIRMAN-MA.LEMBU**

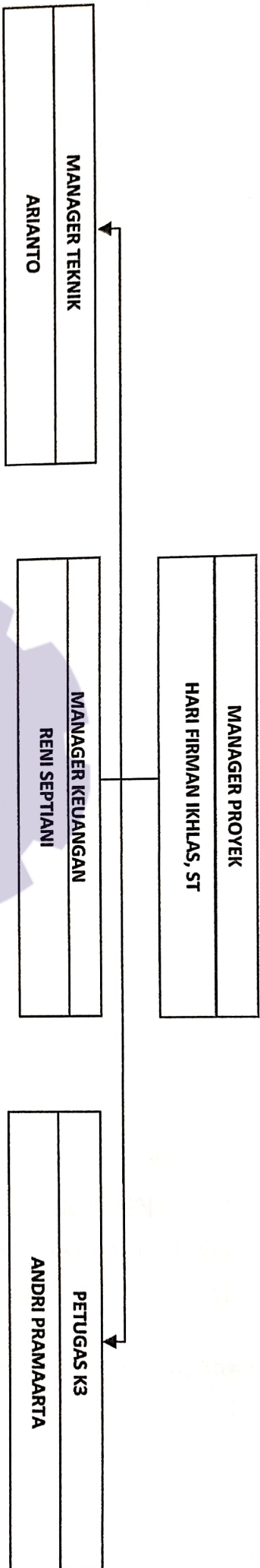

Gambar 1. 2. Struktur Organisasi PT.MELAYU RIAU

1.4. Ruang lingkup perusahaan

PT.Melayu Riau merupakan perusahaan swasta yang memberikan jasa konstruksi berupa pelaksana. Pemerintah dan perusahaan swasta sebagai mitra kerja utama PT.Melayu Riau yang telah memberikan kontribusi besar dalam menjaga kesinambungan eksistensi perusahaan dalam 3 tahun terakhir. Kontribusi yang dimaksud adalah kepercayaan yang diberikan baik oleh pemerintah pusat (Depertemen Teknis) dan Pemerintah Daerah melalui dinas-dinas terkait kepada PT.Melayu Riau untuk menerapkan kegiatan atau program yang memiliki signifikansi dengan jasa konstruksi yang disediakan oleh perusahaan ini.

Terkait usaha/kegiatan yang akan dilakukan, maka identitas data selaku pihak penanggung jawab sebagai pusat pengolahan dan produksi yang berbasis pemanfaatan bahan batuan adalah sebagai berikut :

Tabel 1.1 Profil PT.Melayu Riau

NAMA PERUSAHAAN	:	PT.Melayu Riau
STATUS USAHA	:	PERSEROAN KOMENDITER
STATUS MODAL	:	INVESTASI SWASTA
PENANGGUNG JAWAB	:	ALPIANDRA
JABATAN	:	DIREKTUR UTAMA
LUAS LOKASI	:	±46.645 M ²
STATUS LAHAN LOKASI	:	HAK MILIK

JENIS USAHA/KEGIATAN	:	UNIT PENGOLAHAN & PRODUKSI ASPHALT MIX PLANT , BATCHING PLANT, STONE CRUSHER
JENIS PRODUKSI	:	ASPHALT MIX, READYMIX CONCRETE & SPLITE PECAHAN BATUAN
KAPASITAS OLAH	:	TON/HARI
ALAMAT KANTOR	:	JLN. SOEKARNO-HATTA NO.11 PEKANBARU
ALAMAT LOKASI USAHA / KEGIATAN	:	MARPOYAN-BTS. KAB. KUANSING