

BAB I

GAMBARAN UMUM PERUSAHAAN

1.1 Latar Belakang Perusahaan/Industri

PT. DONNY PUTRA MANDIRI didirikan pada tahun 2015 yang kemudian disahkan secara legal pada tanggal delapan juli dua ribu lima belas (08-07-2015) dengan Akta Notaris Eriyuf Brandel, SH. Dengan nomor 25 tahun 2015.

PT. DONNY PUTRA MANDIRI” hadir sebagai perusahaan yang berkomitmen tinggi dalam mengantisipasi semua aktifitas kerja yang digelutinya, didukung oleh profesionalisme yang tinggi, idealisme tentang masa depan serta pengadaan artifisial modern, “PT. DONNY PUTRA MANDIRI” selalu berusaha untuk memenuhi harapan dan kepuasan bagi para pemberi pekerjaan kepada kami.

Secara nasional “PT. DONNY PUTRA MANDIRI” berkeinginan untuk dapat berperan serta memberikan kontribusi yang nyata terhadap proses pembangunan dan industry di Indonesia dengan kemampuannya membangun fasilitas infrastruktur.

Dengan ragam pekerjaan yang cukup kompleks “PT. DONNY PUTRA MANDIRI” menyadari betul betapa pentingnya sumber daya manusia yang berkualitas, karena itu, pola perekrutan masing-masing insinyur dan tenagatenaga ahli lainnya dilaksanakan melalui seleksi yang sangat ketat dengan menerapkan standar tinggi. Hasilnya “PT. DONNY PUTRA MANDIRI” kini memiliki jajaran insinyur dan sarjana Teknik yang terampil, berpengalaman, berdedikasi tinggi dengan talenta yang dapat diandalkan. Bagi “PT. DONNY PUTRA MANDIRI” mempersembahkan karya yang terbaik adalah arti sebuah kepercayaan



Gambar 1.1 : Kantor pusat PT. DONNY PUTRA MANDIRI

Sumber: Dokumentasi lapangan, 2021

1.2. Tujuan Proyek

“PT. DONNY PUTRA MANDIRI” yakin bahwa kemajuan dibidang sosial dan pendidikan adalah modal utama bangsa Indonesia untuk menjadi negara industri yang maju. Berkaitan dengan ini, “PT. DONNY PUTRA MANDIRI” bertekad untuk turut serta menciptakan infrastruktur yang tepat dalam penyediaan jasa yang terbaik, terutama dalam bidang social dan pendidikan di Indonesia.

1.3. Struktur Organisasi Perusahaan

Salah satu penunjang untuk mendapatkan hasil pekerjaan yang baik adalah kejelasan jalur instruksi dan koordinasi dari tim pengawasan teknis, Pelaksana Teknis maupun pihak Pejabat Pelaksana Teknis Kegiatan.

Adapun struktur organisasi tersebut adalah Struktur Organisasi unsur PPTK.

**STRUKTUR ORGANISASI
PT. DONNY PUTRA MANDIRI**

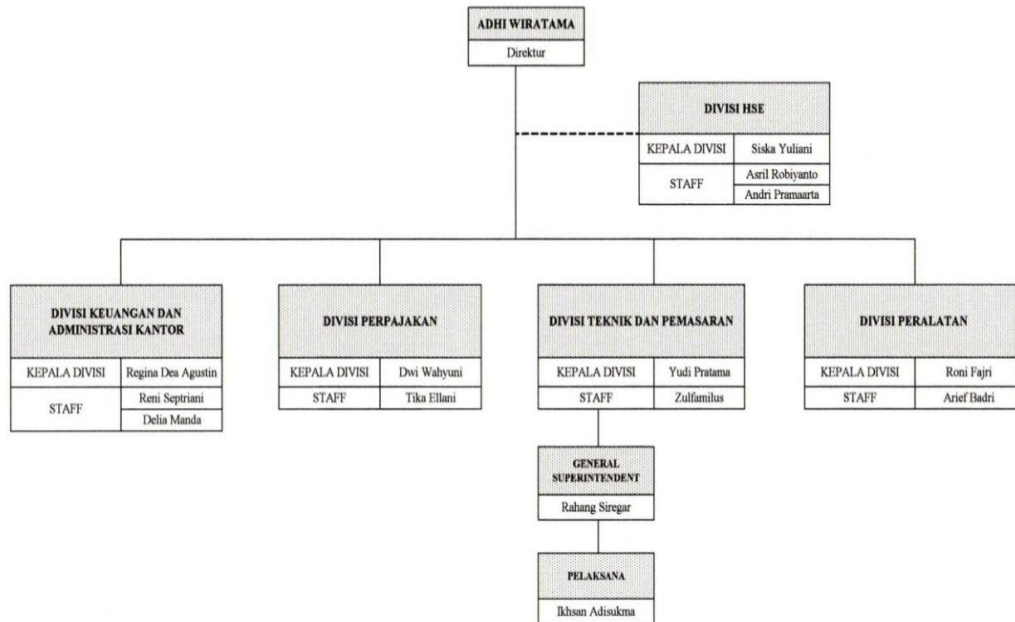

Pekanbaru, 07 Januari 2020
PT. DONNY PUTRA MANDIRI



1.4 Ruang lingkup perusahaan

PT.DONNY PUTRA MANDIRI adalah salah satu perusahaan swasta yang bergerak di bidang konstruksi, salah satunya adalah jalan. selain itu PT.DONNY PUTRA MANDIRI merupakan perusahaan konsultan Swasta yang memberikan layanan jasa konstruksi berupa pengawasan. Pemerintah dan perusahaan swasta sebagai mitra kerja utama PT.DONNY PUTRA MANDIRI telah memberikan kontribusi besar dalam menjaga kesinambungan eksistensi perusahaan dalam beberapa tahun terakhir. Kontribusi dimaksud adalah kepercayaan yang diberikan baik oleh Pemerintah Pusat (Departemen Teknis) dan Pemerintah Daerah melalui dinas- dinas terkait kepada PT.DONNY PUTRA MANDIRI untuk menggarap kegiatan atau program yang memiliki signifikansi dengan jasa konsultansi yang disediakan oleh perusahaan ini