

BAB 1

GAMBARAN UMUM PERUSAHAAN

1.1 Latar Belakang

1.1.1 Latar Belakang Perusahaan

CV. Multi Cipta Konsultan didirikan pada tahun 1995 di Pekanbaru dan telah diikuti oleh Badan Hukum yang sah. Adapun lingkup pekerjaan bergerak diberbagai kegiatan dalam bidang Jasa Konsultan, Dalam perkembangannya saat ini CV.Multi Cipta Konsultan telah berubah menjadi PT. Riau Multi Cipta Dimensi dan berkembang menjadi suatu perusahaan yang mampu bersaing dengan perusahaan-perusahaan lainnya yang bergerak dibidang yang sama dan untuk itu kami siap menerima tanggung jawab dengan segala konsekuensinya untuk dapat memberikan keyakinan bahwa PT. Riau Multi Cipta Dimensi dapat dijadikan mitra bidang usaha dan kami bertekad menghasilkan karya visioner, inovatif dan solusi yang efektif. Dengan dasar pengalaman dan keahlian yang dimiliki PT. Riau Multi Cipta Dimensi setiap membantu para klien untuk merealisasikan suatu proyek mulai saat penjabakan suatu gagasan ,Perencanaan Teknik sampai dengan pelaksanaan Pengawasan (Supervisi). Didalam melaksanakan pekerjaan PT.Riau Multi Cipta Dimensi senantiasa melaksanakan menggunakan Metode dan Logika ilmiah yang bertanggung jawab sehingga dicapai mutu pekerjaan yang optimum. PT. Riau Multi Cipta Dimensi merupakan konsultan Nasional yang berperan serta menduduki program pembangunan baik ditingkat pusat maupun daerah PT.Riau Multi Cipta Dimensi didirikan dengan dilandaskan oleh idealism para muda yang menyadari bahwa tantangan pembangunan nasional yang semakin berat dan kompleks hanya dapat dihadapi dengan sikap profesional pula,yaitu dengan memadukan secara optimal unsur-unsur waktu, dana dan sumber

daya lainnya . Jasa konsultan yang mampu kami lakukan meliputi aspek yang luas, didukung

personil dari berbagai bidang keahlian, Namun saat ini kami menitik beratkan jasa kamu dalam bidang-bidang yang berkaitan dengan ilmu-ilmu Architects,Planners,Engineering and Management sebagaimana beberapa proyek yang telah kita kerjakan selama ini baik dibidang Jalan,Jembatan arsitektur,Perencanaan kota,dan lain-lainnya.

Berikut gambaran umum tentang perusahaan :

1. Nama Perusahaan : PT. Riau Multi Cipta Dimensi
Tempat Kedudukan : Jl. Tegal Sari No. 32, Pekanbaru
Telp. 0812-61137632
2. Legalitas Perusahaan :
Akte Pendirian dan Perubahan : Akte Tajib Rahardjo, SH No.255
Pekanbaru
Tanggal 23 Agustus 1995 Pekanbaru
: Perubahan PT. Akte Notaris, Akte Notaris
Ratu Helda Purnamasari, SH, M. Kn
No.08
Tanggal 12 Februari 2019 Pekanbaru
3. SIUJK : 1-340666-1471-4-01281
4. NPWP : 01.754.124.4-216.000
5. SITU/IZIN GANGGUAN : 1523/03.01/BPTPMV/2016
6. Sertifikasi :
-Perencanaan Arsitektur
No.1-1471-01008-1-04-340666
-Perencanaan Penataan Ruang
No.1-1471-03-008-1-04-340666
-Perencanaan Rekayasa

- No.1-1471-02-008-1-04-340666
-Konsultan Lainnya
No.4-1471-04-008-1-04-340666
- Pwngawasan Rekayasa
No.2-1471-14-008-1-04-340666
7. Keanggotaan Organisasi : - INKINDO Riau
Nomor : 08581/P/0112.RU
8. TDP : 040117107974
9. SIUP : 731/M.04.01/BPTPM/V2016
10. BANK : PT.Bank Riau Kepri Cabang Utama
Pekanbaru
Rekening No. 101.08.07800
PT.Bank Mandiri Syariah KC Pekanbaru
Sudirman
Rekening No.7118928077
PT.Bank Mandiri (Persero) KC.Pekanbaru
Sudirman Bawah
Rekening No.108.00.1616705-9
PT.Bank Nagari Cabang Pekanbaru
Rekening No.2500.0103.00722.4
11. ISO 9001 : 2015 : 204057-A01
12. ISO 14001 :2015 : ID18086B
13. OHSAS 18001 :2007 : ID204866C
14. BPJS KESEHATAN : 00692900
15. BPJS KETENAGAKERJAAN :170000000355787

1.1.2 Latar Belakang Proyek

Kota Pekanbaru merupakan sebuah kota di provinsi Riau, Indonesia. Sebagai ibukota provinsi Pekanbaru memiliki banyak perguruan tinggi dan tempat-tempat pendidikan lainnya yang tersebar berbagai daerah di Pekanbaru. Salah satu dari bangunan pendidikan tersebut adalah SMK Kehutanan Negeri Pekanbaru. SMK Kehutanan Negeri Pekanbaru merupakan sekolah menengah kejuruan kehutanan yang terdapat di Kelurahan Tuah Karya, Kecamatan Tampan, Kota Pekanbaru Riau. Dalam upaya meningkatkan kualitas proses pendidikan di SMK Kehutanan Negeri Pekanbaru, pihak sekolah berupaya membangun fasilitas-fasilitas terkait dengan pendidikan dibidangnya dan juga beberapa fasilitas pendukung lainnya. Maka dari itu diadakanlah proyek Pembangunan Kompleks SMK Kehutanan Negeri Pekanbaru. Proyek ini berlokasi di dalam kawasan sekolah SMK Kehutanan Negeri Pekanbaru dan terdapat tiga bangunan utama dan dua bangunan pendukung yang akan dibangun dalam proyek ini guna meningkatkan kualitas proses pendidikan yang akan berlangsung di SMK Kehutanan Negeri Pekanbaru

1.2 Tujuan Proyek

Adapun tujuan proyek Pembangunan Kompleks SMK Kehutanan Negeri Pekanbaru adalah untuk membangun fasilitas pendidikan di SMK Kehutanan Negeri Pekanbaru guna meningkatkan kualitas proses belajar mengajar di lingkungan akademika SMK Kehutanan Negeri Pekanbaru.

1.3 Struktur Organisasi

Struktur organisasi merupakan sebuah hubungan terorganisir antar sekelompok orang yang bekerja sama dan memiliki tujuan yang sama. Adapun pada proyek ini terdapat struktur organisasi lapangan pada proyek pembangunan kompleks SMK Kehutanan Negeri Pekanbaru ini adalah sebagai berikut :

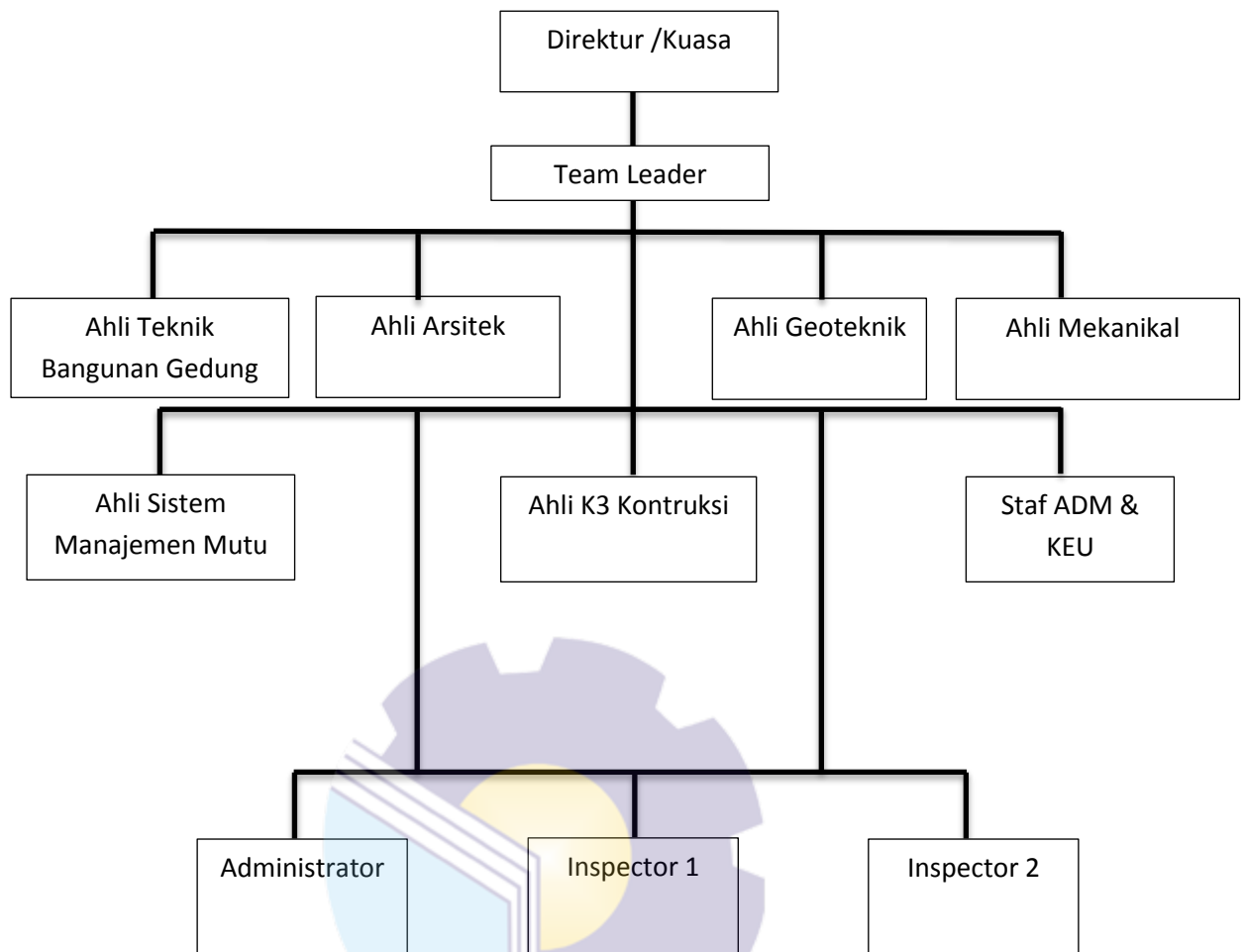

1.4 Ruang Lingkup

PT.Riau Multi Cipta Dimensi bergerak dibidang konsultan jasa konstruksi yang berdomisili Jl. Tegal Sari No. 32, Pekanbaru . Perusahaan ini sudah berdiri dan beroperasi sejak tahun 1995. PT. Riau Multi Cipta Dimensi sudah berpengalaman dalam beberpa proyek pembangunan yang ada dibidang sipil seperti jalan dan jembatan serta dibidang arsitektur seperti bangunan rumah hunian.