

BAB I

GAMBARAN UMUM PERUSAHAAN

1.1 Latar Belakang Perusahaan

Sejalan dengan terus berkembang dan bergulirnya roda pembangunan di seluruh Provinsi di Indonesia dimana Provinsi Riau merupakan salah satunya, maka Konsekuensi logisnya adalah partisipasi dan peran aktif semua pihak dalam ikut mensukseskan pembangunan. Provinsi Riau secara geografis letaknya sangat strategis berbatasan dengan beberapa Negara tetangga dan terdiri dari area daratan dan kepulauan.

Posisi ini menuntut tersedianya sarana dan prasarana yang memadai untuk melayani seluruh aspek kebutuhan masyarakat. Aspek-aspek ekonomi, sosial, politik, pertahanan dan keamanan tidak terlepas dari penyediaan sarana dan prasarana fisik (Infrastruktur) yang tentunya memerlukan *Mapping* (Pemetaan), perencanaan serta pengawasan dan pelaksanaan yang baik dan sesuai dengan tuntutan pembangunan baik dari segi teknis maupun nonteknis.

Untuk mencapai hasil pembangunan yang maksimal, kegiatan pembangunan yang dilaksanakan haruslah melibatkan semua pihak, baik dari pihak pemerintah sendiri maupun dari pihak-pihak swasta yang dapat berpartisipasi secara Professional dibidangnya masing-masing.

PT. CAKRAWALA MONICA ABADI didirikan pada tanggal 11 November 2003 dan merupakan perusahaan konsultan Swasta yang tujuan awal pendiriannya yaitu sebagai penyedia jasa konsultansi. PT. CAKRAWALA MONICA ABADI memberikan layanan jasa konstruksi dengan mengusung Pengawasan jalan sebagai konsultan pengawas.

Bergerak dari keinginan untuk berpartisipasi dalam kegiatan pembangunan yang ada di Riau, PT. CAKRAWALA MONICA ABADI didukung oleh personil-personil yang professional dibidangnya serta peralatan dan fasilitas yang cukup memadai guna mendukung proses pelaksanaan, baik yang diselenggarakan oleh Pemerintah maupun pihak-

pihak swasta lainnya diberbagai bidang layanan konsultasi.

Maka dari pada itu PT. CAKRAWALA MONICA ABADI membuka diri agar pihak-pihak lain dapat mengetahui lebih jauh tentang diri perusahaan dan potensi-potensi yang dimiliki perusahaan sehingga dapat memberikan kontribusi yang lebih berarti. PT CAKRAWALA MONICA ABADI Diharapkan dapat harus membantu dan ikut serta dalam pembangunan yang terus berkembang di Indonesia khususnya Riau agar pembangunan bisa berjalan dengan sukses dalam mencapai hasil pembangunan yang maksimal

1.2 Tujuan Proyek

Adapun tujuan Proyek peningkatan jalan SUNGAI TOHOR - TANJUNG SARI adalah sebagai berikut :

1. Untuk mempermudah akses lalulintas SUNGAI TOHOR - TANJUNG SARI bagi masyarakat setempat.
2. Meningkatkan pelayanan distribusi barang dan jasa guna menunjang pertumbuhan ekonomi.

1.3 Struktur Organisasi Perusahaan

Struktur Organisasi adalah suatu susunan dan hubungan antar tiap bagian serta yang ada pada suatu Perusahaan atau Instansi dalam menjalankan kegiatan operasional untuk mencapai tujuan. Struktur organisasi menggambarkan dengan jelas pemisahan tugas dan kewajiban antara yang satu dengan yang lain. Dalam struktur organisasi yang baik harus menjelaskan hubungan batas wewenang dan tanggungjawab kepada masing-masing pejabat atau orang yang telah diberi wewenang sebelumnya. Dengan demikian kegiatan yang beranekaragam dalam perusahaan disusun teratur sehingga tujuan usaha yang telah ditetapkan sebelumnya dapat dicapai dengan baik. Dengan adanya struktur organisasi ini juga dapat diketahui asal kesalahan atau penyimpangan didalam suatu proses kegiatan.

Struktur organisasi pada PT. CAKRAWALA MONICA ABADI disusun sesuai dengan ketentuan-ketentuan dan fungsi, kewajiban dan tanggungjawab dari masing- masing bagian pada setiap bidang yang di tempati. Untuk lebih jelas struktur organisasi PT. CAKRAWALA MONICA ABADI dapat dilihat pada



Gambar 1.1 Struktur Organisasi CV. Labora Karya

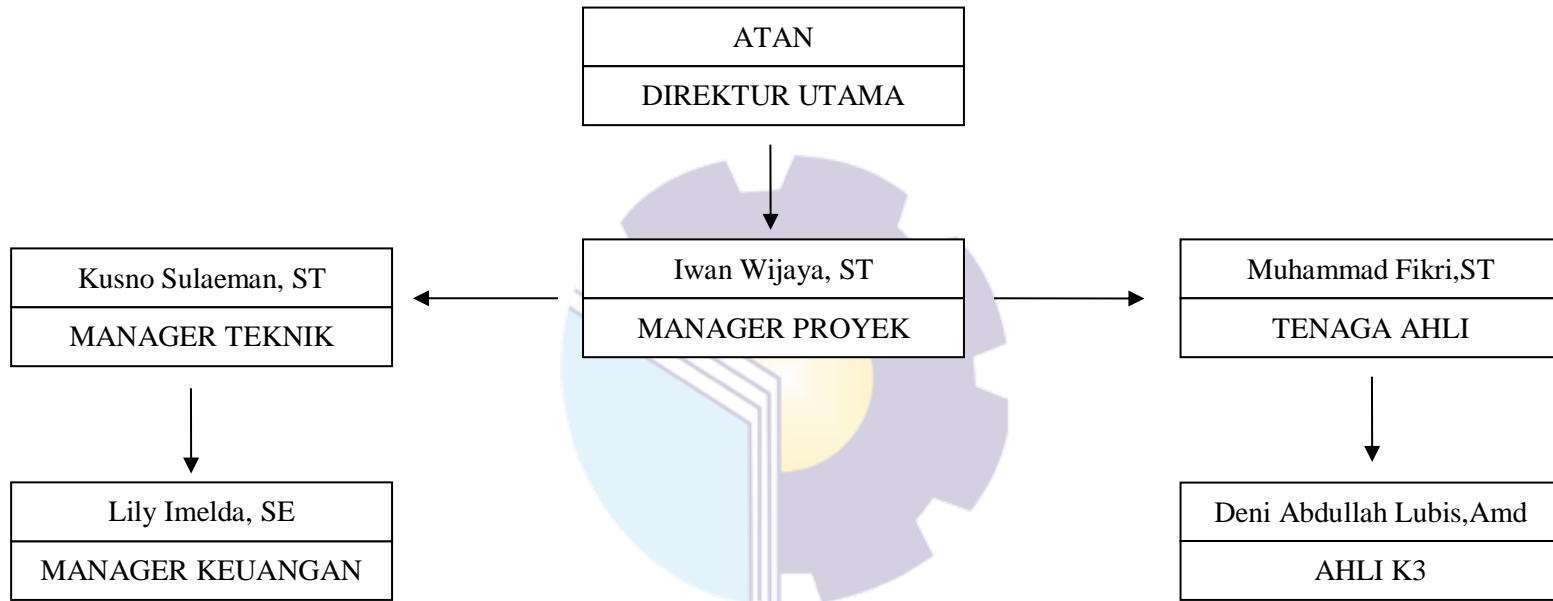

1.4 Ruang Lingkup Perusahaan

PT. CAKRAWALA MONICA ABADI merupakan perusahaan konsultan Swasta yang memberikan layanan jasa konstruksi berupa pengawasan. Pemerintah dan perusahaan swasta sebagai mitra kerja utama PT. CAKRAWALA MONICA ABADI telah memberikan kontribusi besar dalam menjaga kesinambungan eksistensi perusahaan dalam beberapa tahun terakhir. Kontribusi dimaksud adalah kepercayaan yang diberikan baik oleh Pemerintah Pusat (Departemen Teknis) dan Pemerintah Daerah melalui dinas- dinas terkait kepada PT. CAKRAWALA MONICA ABADI untuk menggarap kegiatan atau program yang memiliki signifikansi dengan jasa konsultansi yang disediakan oleh perusahaan ini.

Tabel 1.1 Profil Perusahaan

A. Data Administrasi

1.	Nama (PT/CV/Firma/ Koperasi)	:	PT. CAKRAWALA MONICA ABADI
2.	Status	:	<input type="checkbox"/> Pusat <input type="checkbox"/> Cabang
3.	Alamat Kantor Pusat	:	JL. H. Guru Sulaiman Gg.Rya No.161 Air Hitam Pekanbaru
	NO. Telpon	:	(0765) 94531
	NO.Fax	:	(0765)
	E-Mail	:	pengaduan@paja.go.id

B. Izin Usaha (IUJK) dan Badan Sertifikasi Badan Usaha

a. IUJK

1.	NO. Surat Izin Usaha	:	1-1471-2-00826-345592 Tanggal 21-November-2018
2.	Masa berlaku izin usaha	:	13 November 2021
3.	Intansi pemberi izin usaha	:	Wali Kota Pekanbaru

b. SB

1. No. SBU	:	0564209
2. Masa Berlaku SBU	:	21 November 2018
3. Instansi Pemberi SUB	:	LPJK
4. Tanggal Leges Terakhir	:	21 September 2019

C. Izin Lainnya (SITU/Keterangan Domisili)

1. NO. Surat Izin	:	-
2. Masa Berlakun Izin	:	-
3. Intansi Pemerintah Izin	:	-

D. Landasan Hukum Pendirian Badan Usaha

1.	Akte Pendirian PT/CV /Firma/Keperasi	
	a. No.Akte	: 29
	b. Tanggal	: 06 Agustus 2019
	c. Nama Notaris	: Tuan Atan
2.	Akte Perubahan Terakhir	
	a. No.Akte	: -
	b. Tanggal	: -
	c. Nama Notaris	: -

E. Data Keuangan

1. Pajak

a. Nomor Pokok Wajib Pajak	:	03.241.180.3.219.001
b. Bukti Laporan Pajak Tahun terakhir	:	<i>Tanda Terima Elektronik 843504064881630288011</i>
c. Bukti Laporan bulanan (tiga bulan terakhir) :		
1) PPh Pasal 21		
2) PPh Pasal 23	:	<i>Terlampir</i>
3) PPh Pasal 25/Pasal 29		
4) PPN		
b. [Surat Keterangan Fiskal (sebagai pengganti huruf b dan c)]	:	

