

LAPORAN KERJA PRAKTIK

**DINAS PEKERJAAN UMUM DAN PENATAAN RUANG
KABUPATEN BENGKALIS**

**TAHAP – TAHAP DALAM MEMBUAT KONTRAK
PENGAWASAN JALAN POROS STRATEGIS KECAMATAN
BANTAN**

Ditulis Sebagai Salah Satu Syarat Untuk Menyelesaikan Kerja Praktik

SUCI RAHMADANIA

5304181134



PROGRAM STUDI AKUNTANSI KEUANGAN PUBLIK

JURUSAN ADMINISTRASI NIAGA

POLITEKNIK NEGERI BENGKALIS

BENGKALIS – RIAU

2022

LAPORAN KERJA PRAKTIK
DINAS PEKERJAAN UMUM DAN PENATAAN RUANG KABUPATEN
BENGKALIS

TAHAP – TAHAP DALAM MEMBUAT KONTRAK PENGAWASAN
JALAN POROS STRATEGIS KECAMATAN BANTAN

Ditulis sebagai salah satu syarat untuk menyelesaikan Kerja Praktik

SUCI RAHMADANIA
NIM.5304181134

Bengkalis, 18 Agustus 2022

Kepala Bidang
Pembangunan Jalan dan Jembatan



Irjauzi Syaukani. ST.,M. IP
NIP. 19710316 200007 1 001

Dosen Pembimbing
Akuntansi Keuangan Publik

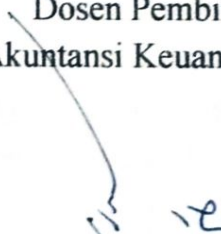

Husni Mubarak, S.E.I M.Acc., CGAA
NIP. 19840617 201903 2 011

Disetujui/Disahkan
Ka. Prodi Akuntansi Keuangan Publik

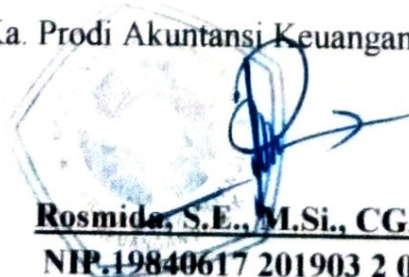

Rosmida, S.E., M.Si., CGAA
NIP.19840617 201903 2 011

LEMBAR PERSETUJUAN

**LAPORAN KERJA PRAKTIK
DINAS PEKERJAAN UMUM DAN PENATAAN RUANG KABUPATEN
BENGKALIS**

**TAHAP – TAHAP DALAM MEMBUAT KONTRAK PENGAWASAN
JALAN POROS STRATEGIS KECAMATAN BANTAN**

Ditulis sebagai salah satu syarat untuk menyelesaikan Kerja Praktik

SUCI RAHMADANIA
NIM.5304181134

Bengkalis, 18 Agustus 2022

Dosen Pembimbing
Akuntansi Keuangan Publik

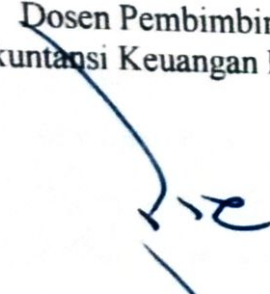
Husni Mubarak, S.E., I.M.Acc., CGAA
NIP. 19840617 201903 2 011

Disetujui/Disahkan
Ka. Prodi Akuntansi Keuangan Publik

Rosmida, S.E., M.Si., CGAA
NIP.19840617 201903 2 011

KATA PENGANTAR

Puji syukur kehadirat Allah SWT atas rahmat dan karunia-nya sehingga kegiatan kerja praktik ini dapat terselesaikan. Kerja praktik merupakan salah satu mata kuliah wajib di program studi akuntansi keuangan publik pada semester 8 (delapan). kerja praktik merupakan serangkaian kegiatan yang meliputi pemahaman teori/konsep ilmu pengetahuan yang diaplikasikan dalam pekerjaan sesuai profesi di bidangnya kerja praktik dapat menambah wawasan, pengetahuan dan skill. Kerja praktik dilaksanakan selama 4 bulan dimulai dari bulan maret di akhiri pada bulan juni 2022 di Dinas Pekerjaan Umum Dan Penataan Ruang Kabupaten Bengkalis . Pemegang sangat berterima kasih kepada pihak-pihak tertentu yang banyak membantu dan memberikan bimbingan selama melaksanakan kerja praktik ini. Penulis mengucapkan terimakasih kepada :

1. Johny Custer,ST.,MT Selaku Direktur Politeknik Negeri Bengkalis
2. Ibu Yunelly Asra, SE.,M.M Selaku Ketua Jurusan Administrasi Niaga
3. Ibu Endang sri wahyuni SE.,M.Ak Selaku Ketua Program Studi Akuntansi Keuangan Publik.
4. Nurhazana, SE., M.Sc.,CGAA selaku Koordinator Skripsi Program Studi Akuntansi Keuangan Publik tahun 2022.
5. Bapak Husni Mubarak,SE.I.M.Acc.,CGAA selaku dosen pembimbing terbaik yang senantiasa memberikan arahan dan bimbingannya kepada peneliti pengajuan judul skripsi,seminar proposal,sidang skripsi sampai penyelesaian skripsi ini. Dan selaku wali dosen terbaik untuk AKP 18A yang telah memberikan banyak arahan kepada peneliti.
6. Seluruh staf pengajar, baik dosen maupun asistennya, staf pegawai dilingkup Jurusan Administrasi Niaga Politeknik Negeri Bengkalis
7. Bapak Ardiansyah ST.,MT selaku kepala Dinas Pekerjaan Umum Dan Penataan Ruang Kabupaten Bengkalis
8. Bapak Irjauzi Syaukani ,ST.,M.IP selaku kepala Bidang Pembangunan Jalan Dan Jembatan

9. Bapak Sukardi .Amd selaku pembimbing dalam melaksanakan kerja praktik di Dinas Pekerjaan Umum Dan Penataan Ruang
10. Bapak dan ibuk staff di Bidang Pembangunan Jalan Dan Jembatan Dinas Pekerjaan Umum Dan Penataan Ruang Kabupaten Bengkalis
11. Ayah, ibu, dan abang yang tidak pernah berhenti memberikan doa, semangat, perhatian dan kasih sayang, serta segala bentuk dukungan yang telah di berikan.
12. Teman,sahabat terbaik dan kerabat keluarga
13. Teman-teman seperjuangan khususnya Akuntansi Keuangan Publik 18A yang banyak membantu .,

Adanya partipasi yang telah diberikan oleh pihak tersebut diatas, pemegang menghantarkan ucapan terima kasih yang sebesar-besarnya dan semoga Allah SWT dapat membalas amal baik mrereka semua dan mencintai hamba-hambanya yang cinta kepada ilmu sebagai media mendekatkan diri kepadanya. Selain itu pemegang juga mengucapkan permohonan maaf yang sedalam-dalamnya jika selama penulis telah banyak melakukan kesalahan dan kekhilafan baik dalam bentuk ucapan maupun tingkah laku,semenjak pemegang menginjak kaki pertama kali di Politeknik Negeri Bengkalis sehingga selesainya studi pemegang. Semua itu adalah murni dari peneliti sebagai manusia bisaya yang penuh kesalahan dan kekkhilafan .

Akhirnya, penulis berharap semoga laporan ini dapat bermanfaat bagi pembaca dan semua pihak yang membutuhkan. Sekian dan terima kasih .

Bengkalis ,10 Agustus 2022

Penulis

Suci Rahmadania
NIM. 5304181134

DAFTAR ISI

| | |
|--|------------|
| KATA PENGANTAR | ii |
| DAFTAR ISI | iii |
| DAFTAR TABEL | v |
| DAFTAR GAMBAR | vi |
| BAB I PENDAHULUAN | |
| 1.1 Latar Belakang Pemikiran Kerja Praktik | 1 |
| 1.2 Tujuan Dan Manfaat Kerja Praktik | 2 |
| 1.2.1 Tujuan Kerja Praktik | 2 |
| 1.2.2 Manfaat Kerja Praktik | 3 |
| 1.3 Waktu Pelaksanaan | 3 |
| 1.3.1 Jadwal Kerja Praktik | 4 |
| 1.3.2 Time Schedule Kerja Praktik | 4 |
| 1.4 Tempat Kerja Praktik | 4 |
| BAB II GAMBARAN UMUM INSTANSI | |
| 2.1 Sejarah Singkat Instansi | 5 |
| 2.2 Tugas Pokok Dan Fungsi Instansi | 6 |
| 2.2.1 Sekretariat | 7 |
| 2.2.2 Bidang Sumber Daya Air | 10 |
| 2.2.3 Bidang Pembangunan Jalan Dan Jembatan | 12 |
| 2.2.4 Bidang Pemeliharaan Jalan Dan Jembatan | 14 |
| 2.2.5 Bidang Cipta Karya | 16 |
| 2.2.6 Bidang Tata Ruang | 18 |
| 2.2.7 Bidang Jasa Kontruksi | 21 |
| 2.3 Visi Dan Misi Instansi | 23 |
| 2.3.1 Visi Dinas Pupr Kab. Bengkalis | 24 |
| 2.3.2 Misi Dinas Pupr Kab. Bengkalis | 24 |
| 2.4 Struktur Organisasi | 24 |
| 2.4.1 Struktur Umum Instansi | 24 |

| | | |
|-------|------------------------------|----|
| 2.4.2 | Struktur Bagian | 24 |
| 2.5 | Ruang Lingkup Instansi | 25 |

BAB III DESKRIPSI KEGIATAN SELAMA KERJA PRAKTIK

| | | |
|-------|---|----|
| 3.1 | Jenis Tugas Yang Dilaksanakan | 28 |
| 3.1.1 | Agenda Kegiatan Kerja Praktik | 38 |
| 3.2 | Peralatan Dan Perlengkapan Yang Digunakan | 40 |
| 3.1.2 | Peralatan Yang Digunakan | 41 |
| 3.3 | Data-Data Yang Dihasilkan | 41 |
| 3.4 | Dokumen Yang Dihasilkan | 41 |
| 3.5 | Kendala Dan Solusi | 45 |
| 3.5.1 | Kendala-Kendala Yang Dihadapi Selama Kerja Praktik..... | 45 |
| 3.5.2 | Solusi Dari Kendala Yang Dihadapi | 46 |

BAB IV PEKERJAAN KHUSUS

| | | |
|-------|---|----|
| 4.1 | Spesifikasi Tugas Yang Dilaksanakan..... | 47 |
| 4.1.1 | Uraian Pekerjaan Umum | 47 |
| 4.2 | Target Yang Diharapkan | 48 |
| 4.3 | Perangkat Lunak/Keras Yang Digunakan..... | 49 |
| 4.3.1 | Perangkat Lunak..... | 49 |
| 4.3.2 | Perangkat Keras | 50 |
| 4.4 | Data-Data Dokumen Yang Dihasilkan | 50 |
| 4.4.1 | Data-Data Yang Diperlukan | 50 |
| 4.4.2 | Dokumen Yang Dihasilkan | 50 |

BAB V PENUTUP

| | | |
|-------|--|----|
| 5.1 | Kesimpulan | 52 |
| 5.2 | Saran | 53 |
| 5.2.1 | Bagi Mahasiswa | 53 |
| 5.2.2 | Bagi Politeknik Negeri Bengkalis | 53 |
| 5.2.3 | Bagi Dinas Pupr Kab.Bengkalis | 53 |

LAMPIRAN

DAFTAR TABEL

| | |
|---|----|
| Tabel 1.1 Jadwal Kerja Dinas PUPR Kabupaten Bengkalis | 3 |
| Tabel 3.1 Laporan Kegiatan Kerja Praktik (KP) Minggu Ke – 1..... | 29 |
| Tabel 3.2 Laporan Kegiatan Kerja Praktik (KP) Minggu Ke – 2..... | 29 |
| Tabel 3.3 Laporan Kegiatan Kerja Praktik (KP) Minggu Ke – 3..... | 30 |
| Tabel 3.4 Laporan Kegiatan Kerja Praktik (Kp) Minggu Ke – 4..... | 31 |
| Tabel 3.5 Laporan Kegiatan Kerja Praktik (Kp) Minggu Ke – 5..... | 31 |
| Tabel 3.6 Laporan Kegiatan Kerja Praktik (Kp) Minggu Ke – 6..... | 32 |
| Tabel 3.7 Laporan Kegiatan Kerja Praktik (KP) Minggu Ke – 7..... | 32 |
| Tabel 3.8 Laporan Kegiatan Kerja Praktik (KP) Minggu Ke – 8..... | 33 |
| Tabel 3.9 Laporan Kegiatan Kerja Praktik (Kp) Minggu Ke – 9..... | 33 |
| Tabel 3.10 Laporan Kegiatan Kerja Praktik (KP) Minggu Ke – 10 | 34 |
| Tabel 3.11 Laporan Kegiatan Kerja Praktik (KP) Minggu Ke – 11 | 34 |
| Tabel 3.12 Laporan Kegiatan Kerja Praktik (KP) Minggu Ke – 12..... | 35 |
| Tabel 3.13 Laporan Kegiatan Kerja Praktik (KP) Minggu Ke – 13..... | 35 |
| Tabel 3.14 Laporan Kegiatan Kerja Praktik (Kp) Minggu Ke – 14 | 36 |
| Tabel 3.15 Laporan Kegiatan Kerja Praktik (KP) Minggu Ke – 15..... | 37 |
| Tabel 3.16 Laporan Kegiatan Kerja Praktik (KP) Minggu Ke – 16 | 37 |

DAFTAR GAMBAR

| | |
|--|----|
| Gambar 1.1 Gambar Satelit Dinas PUPR Kabupaten Bengkulu | 4 |
| Gambar 2.1 Kantor Dinas PUPR Kabupaten Bengkulu | 5 |
| Gambar 2.2 struktur bagian | 25 |
| Gambar 3.1 Seperangkat Laptop | 38 |
| Gambar 3.2 Mesin Pengganda Dokumen | 39 |
| Gambar 3.3 mesin printer | 39 |
| Gambar 3.4 Contoh KPA lama di aplikasi <i>Ms. Excel</i> | 41 |
| Gambar 3.5 Contoh hasil surat undangan rewiuw kontrak <i>Microsoft Excel</i> | 42 |
| Gambar 3.6 Contoh cover SP | 42 |
| Gambar3.7 Surat perjanjian | 43 |
| Gambar 3.8 Contoh surat penunjukan penyedia barang/jasa | 44 |
| Gambar 3.9 surat perintah mulai kerja | 44 |
| Gambar 3.10 syarat-syarat kontrak | 45 |
| Gambar 4.1 <i>Microsoft Excel</i> | 49 |
| Gambar 4.3 Seperangkat Laptop | 49 |
| Gambar 4.4 Bukti Kontrak pengawasan Cv artdeco karya cipta | 50 |

Lampiran 1. Time Schedhule

TIME SCHEDULE PELAKSANAAN KEGIATAN KERJA PRAKTIK

| No. | Kegiatan | Januari | | | | Februari | | | | Maret | | | | April | | | | Mei | | | | Juni | | | | Juli | | | | Agustus | | | |
|-----|--|---------|---|---|---|----------|---|---|---|--------|---|---|---|--------|---|---|---|--------|---|---|---|--------|---|---|---|--------|---|---|---|---------|---|---|---|
| | | Minggu | | | | Minggu | | | | Minggu | | | | Minggu | | | | Minggu | | | | Minggu | | | | Minggu | | | | | | | |
| | | 1 | 2 | 3 | 4 | 1 | 2 | 3 | 4 | 1 | 2 | 3 | 4 | 1 | 2 | 3 | 4 | 1 | 2 | 3 | 4 | 1 | 2 | 3 | 4 | 1 | 2 | 3 | 4 | 1 | 2 | 3 | 4 |
| 1. | Pengajuan Tempat Kerja Praktik | ■ | ■ | ■ | ■ | | | | | | | | | | | | | | | | | | | | | | | | | | | | |
| 2. | Sosialisasi dan Pembekalan Kerja Praktik | | | | | ■ | ■ | ■ | ■ | | | | | | | | | | | | | | | | | | | | | | | | |
| 3. | Persiapan dan Pembekalan Kerja Praktik | | | | | | | | | ■ | ■ | ■ | ■ | | | | | | | | | | | | | | | | | | | | |
| 4. | Pelaksanaan Kerja Praktik | | | | | | | | | | | | | ■ | ■ | ■ | ■ | ■ | ■ | ■ | ■ | ■ | ■ | ■ | ■ | | | | | | | | |
| 5. | Pembuatan Laporan Kerja Praktik | | | | | | | | | | | | | | | | | | | | | ■ | ■ | ■ | ■ | | | | | | | | |
| 6. | Sidang Kerja Praktik | | | | | | | | | | | | | | | | | | | | | | | | | ■ | ■ | ■ | ■ | | | | |

Lampiran 2. Struktur Organisasi



BAGAN SUSUNAN ORGANISASI
DINAS PEKERJAAN UMUM DAN PENATAAN RUANG
KABUPATEN BENGKALIS

PERATURAN DAERAH KAB. BENGKALIS
NOMOR : 39 TAHUN 2016
TANGGAL : 30 NOPEMBER 2016

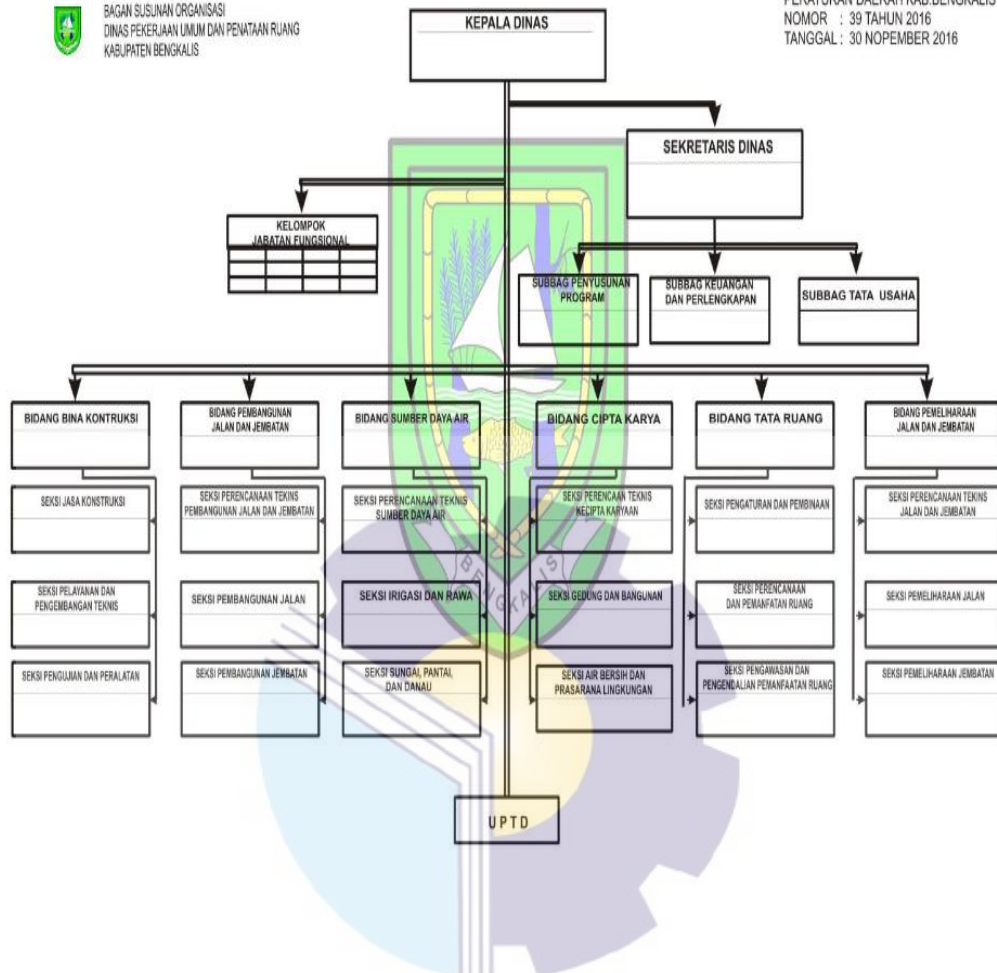

Lampiran 3. Lembar Penilaian Kerja Praktik

 **PEMERINTAH KABUPATEN BENGKALIS**
DINAS PEKERJAAN UMUM DAN PENATAAN RUANG
Jalan Pertanian No. Telp. 0766-8001002 Fak. 0766-8001002
BENGKALIS

Bengkalis, 31 Januari 2022

Nomor : 600/PUPR-SET/1/2022/29
Lampiran : -
Perihal : Permohonan Kerja Praktek (PK)

Kepada Yth :
Direktur Politeknik Negeri Bengkalis
di -
Bengkalis

Sehubungan dengan surat Saudara Nomor : 834696/PL31/TU/2021, 09 Desember 2021, Perihal Permohonan Kerja Praktek (KP). Oleh karena itu dapat disampaikan bahwa pada prinsipnya Dinas Pekerjaan Umum dan Penataan Ruang Kabupaten Bengkalis tidak merasa keberatan dan menyetujui Kerja Praktek (KP) tersebut, yang akan dilaksanakan pada tanggal 01 Maret 2022 s/d 30 Juni 2022. Data mahasiswi dimaksud sebagai berikut:

| NO | NIM | NAMA | PROGRAM STUDI |
|----|------------|----------------|------------------------------|
| 1. | 5304181134 | Suci Rahmadani | D4 Akuntansi Keuangan Publik |
| 2. | 5304181167 | Sufiyandi | D4 Akuntansi Keuangan Publik |

Demikian disampaikan, atas perhatiannya diucapkan terima kasih.

Pt. KEPALA DINAS PEKERJAAN UMUM
DAN PENATAAN RUANG
KABUPATEN BENGKALIS

ARDIANSTAH, ST, MT
JEMHUNA (IV/a)
NIP-19860625 201001 1 012

Lampiran 4 lembar penilaian Kerja Praktik

PENILAIAN DARI INSTANSI KERJA PRAKTEK BIDANG PEMBANGUNAN JALAN DAN JEMBATAN

Nama : Suci Rahmadania
NIM : 5304181134
Program studi : DIV Akuntansi Keuangan Publik
Politeknik Negeri Bengkalis

| No. | Aspek Penilaian | Bobot | Nilai | N x B |
|-----|--------------------------|-------|-------|-------|
| 1 | Disiplin | 20% | 97 | 19,4 |
| 2 | Tanggung jawab | 25% | 95 | 23,75 |
| 3 | Penyesuaian diri | 10% | 85 | 8,5 |
| 4 | Hasil kerja | 30% | 95 | 28,5 |
| 5 | Perilaku secara umum | 15% | 97 | 14,55 |
| | Total Jumlah (1+2+3+4+5) | 100% | | 94,7 |

Keterangan
Nilai : Kriteria
81 – 100 : Istimewa
71 – 80 : Baik sekali
66 – 70 : Baik
61 – 65 : Cukup Baik
56 – 60 : Cukup
Catatan

Mengetahui/Menyetujui,
Kepala Bidang Pembangunan Jalan
dan Jembatan

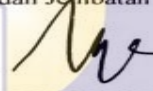
IRJAUZI SYAUKANI, ST.M. IP
NIP. 19710316 200007 1 001

Lampiran 5 : Sertifikat Kerja Praktik



Lampiran 6: Daftar absensi peserta kerja praktik

Daftar hadir kerja praktek (KP)
Minggu ke 1 bulan maret 2022

| NO | Nama | Hari/ Tanggal/ Paraf | | | | | | | | | |
|----|-----------------|----------------------|-------------|----------------------|-------------|--------------------|-------------|---------------------|-------------|---------------------|-------------|
| | | Senin 07 Maret 2022 | | Selasa 08 Maret 2022 | | Rabu 09 Maret 2022 | | Kamis 10 Maret 2022 | | Jumat 11 Maret 2022 | |
| | | Ket | Ket | Ket | Ket | Ket | Ket | Ket | Ket | Ket | Ket |
| | Pagi | Sore | Pagi | Sore | Pagi | Sore | Pagi | Sore | Pagi | Sore | |
| 1 | Suci Rahmadania | <i>Suci</i> | <i>Suci</i> | <i>Suci</i> | <i>Suci</i> | <i>Suci</i> | <i>Suci</i> | <i>Suci</i> | <i>Suci</i> | <i>Suci</i> | <i>Suci</i> |
| 2 | Sufiyandi | <i>Sufi</i> | <i>Sufi</i> | <i>Sufi</i> | <i>Sufi</i> | <i>Sufi</i> | <i>Sufi</i> | <i>Sufi</i> | <i>Sufi</i> | <i>Sufi</i> | <i>Sufi</i> |

Bengkalis, 11 maret 2022
Pembimbing Kerja Praktek

SUKARDI
SUKARDI, A.Md
NIP. 197706122007011005

Daftar hadir kerja praktek (KP)
Minggu ke 2 bulan maret 2022

| NO | Nama | Hari/ Tanggal/ Paraf | | | | | | | | | |
|----|-----------------|----------------------|-------------|----------------------|-------------|--------------------|-------------|---------------------|-------------|---------------------|-------------|
| | | Senin 14 maret 2022 | | Selasa 15 maret 2022 | | Rabu 16 maret 2022 | | Kamis 17 maret 2022 | | Jumat 18 maret 2022 | |
| | | Ket | Ket | Ket | Ket | Ket | Ket | Ket | Ket | Ket | Ket |
| | Pagi | Sore | Pagi | Sore | Pagi | Sore | Pagi | Sore | Pagi | Sore | |
| 1 | Suci Rahmadania | <i>Suci</i> | <i>Suci</i> | <i>Suci</i> | <i>Suci</i> | <i>Suci</i> | <i>Suci</i> | <i>Suci</i> | <i>Suci</i> | <i>Suci</i> | <i>Suci</i> |
| 2 | Sufiyandi | <i>Sufi</i> | <i>Sufi</i> | <i>Sufi</i> | <i>Sufi</i> | <i>Sufi</i> | <i>Sufi</i> | <i>Sufi</i> | <i>Sufi</i> | <i>Sufi</i> | <i>Sufi</i> |

Bengkalis, 18 maret 2022
Pembimbing Kerja Praktek

SUKARDI
SUKARDI, A.Md
NIP. 197706122007011005

Daftar hadir kerja praktek (KP)
Minggu ke 3 bulan maret 2022

| NO | Nama | Hari/ Tanggal/ Paraf | | | | | | | | | |
|----|-----------------|----------------------|-------------|----------------------|-------------|--------------------|-------------|---------------------|-------------|---------------------|-------------|
| | | Senin 21 maret 2022 | | Selasa 22 maret 2022 | | Rabu 23 maret 2022 | | Kamis 24 maret 2022 | | Jumat 25 maret 2022 | |
| | | Ket | | Ket | | Ket | | Ket | | Ket | |
| | | Pagi | Sore | Pagi | Sore | Pagi | Sore | Pagi | Sore | Pagi | Sore |
| 1 | Suci Rahmadania | <i>Suci</i> | <i>Suci</i> | <i>Suci</i> | <i>Suci</i> | <i>Suci</i> | <i>Suci</i> | <i>Suci</i> | <i>Suci</i> | <i>Suci</i> | <i>Suci</i> |
| 2 | Sufiyandi | <i>Asri</i> | <i>Asri</i> | <i>Asri</i> | <i>Asri</i> | <i>Asri</i> | <i>Asri</i> | <i>Asri</i> | <i>Asri</i> | <i>Asri</i> | <i>Asri</i> |

Bengkalis, 25 maret 2022
Pembimbing Kerja Praktek

SUKARDI
SUKARDI, A.Md
NIP. 197706122007011005

Daftar hadir kerja praktek (KP)
Minggu ke 4 bulan maret 2022

| NO | Nama | Hari/ Tanggal/ Paraf | | | | | | | | | |
|----|-----------------|----------------------|-------------|----------------------|-------------|--------------------|-------------|---------------------|-------------|---------------------|-------------|
| | | Senin 28 maret 2022 | | Selasa 29 maret 2022 | | Rabu 30 maret 2022 | | Kamis 31 maret 2022 | | Jumat 01 April 2022 | |
| | | Ket | | Ket | | Ket | | Ket | | Ket | |
| | | Pagi | Sore | Pagi | Sore | Pagi | Sore | Pagi | Sore | Pagi | Sore |
| 1 | Suci Rahmadania | <i>Suci</i> | <i>Suci</i> | <i>Suci</i> | <i>Suci</i> | <i>Suci</i> | <i>Suci</i> | <i>Suci</i> | <i>Suci</i> | <i>Suci</i> | <i>Suci</i> |
| 2 | Sufiyandi | <i>Asri</i> | <i>Asri</i> | <i>Asri</i> | <i>Asri</i> | <i>Asri</i> | <i>Asri</i> | <i>Asri</i> | <i>Asri</i> | <i>Asri</i> | <i>Asri</i> |

Bengkalis, 01 April 2022
Pembimbing Kerja Praktek

SUKARDI
SUKARDI, A.Md
NIP. 197706122007011005

Daftar hadir kerja praktik (KP)
Minggu ke 1 Bulan April 2022

| NO | Nama | Hari/ Tanggal/ Paraf | | | | | | | | | |
|----|-----------------|----------------------|-------------|----------------------|-------------|--------------------|-------------|---------------------|-------------|---------------------|-------------|
| | | Senin 04 April 2022 | | Selasa 05 April 2022 | | Rabu 06 April 2022 | | Kamis 07 April 2022 | | Jumat 08 April 2022 | |
| | | Ket | | Ket | | Ket | | Ket | | Ket | |
| | | Pagi | Sore | Pagi | Sore | Pagi | Sore | Pagi | Sore | Pagi | Sore |
| 1 | Suci Rahmadania | <i>Suci</i> | <i>Suci</i> | <i>Suci</i> | <i>Suci</i> | <i>Suci</i> | <i>Suci</i> | <i>Suci</i> | <i>Suci</i> | <i>Suci</i> | <i>Suci</i> |
| 2 | Sufiyandi | <i>Sufi</i> | <i>Sufi</i> | <i>Sufi</i> | <i>Sufi</i> | <i>Sufi</i> | <i>Sufi</i> | <i>Sufi</i> | <i>Sufi</i> | <i>Sufi</i> | <i>Sufi</i> |

Bengkalis, 08 April 2022
Pembimbing Kerja Praktek

Sukardi
SUKARDI, A.Md
NIP. 197706122007011005

Daftar hadir kerja praktik (KP)
Minggu ke 2 Bulan April 2022

| NO | Nama | Hari/ Tanggal/ Paraf | | | | | | | | | |
|----|-----------------|----------------------|-------------|----------------------|-------------|--------------------|-------------|---------------------|-------------|----------------|------|
| | | Senin 11 April 2022 | | Selasa 12 April 2022 | | Rabu 13 April 2022 | | Kamis 14 April 2022 | | Jumat 15 April | |
| | | Ket | | Ket | | Ket | | Ket | | Ket | |
| | | Pagi | Sore | Pagi | Sore | Pagi | Sore | Pagi | Sore | Pagi | Sore |
| 1 | Suci Rahmadania | <i>Suci</i> | <i>Suci</i> | <i>Suci</i> | <i>Suci</i> | <i>Suci</i> | <i>Suci</i> | <i>Suci</i> | <i>Suci</i> | | |
| 2 | Sufiyandi | <i>Sufi</i> | <i>Sufi</i> | <i>Sufi</i> | <i>Sufi</i> | <i>Sufi</i> | <i>Sufi</i> | <i>Sufi</i> | <i>Sufi</i> | | |

Bengkalis, 18 Maret 2022
Pembimbing Kerja Praktek

Sukardi
SUKARDI, A.Md
NIP. 197706122007011005

Daftar hadir kerja praktek (KP)
Minggu ke 3 Bulan April 2022

| NO | Nama | Hari/ Tanggal/ Paraf | | | | | | | | | |
|----|-----------------|----------------------|-------------|----------------------|-------------|--------------------|-------------|---------------------|------|---------------------|-------------|
| | | Senin 18 April 2022 | | Selasa 19 April 2022 | | Rabu 20 April 2022 | | Kamis 21 April 2022 | | Jumat 22 April 2022 | |
| | | Ket | | Ket | | Ket | | Ket | | Ket | |
| | | Pagi | Sore | Pagi | Sore | Pagi | Sore | Pagi | Sore | Pagi | Sore |
| 1 | Suci Rahmadania | <i>Suci</i> | <i>Suci</i> | <i>Suci</i> | <i>Suci</i> | <i>Suci</i> | <i>Suci</i> | | | <i>Suci</i> | <i>Suci</i> |
| 2 | Sufiyandi | <i>Sufi</i> | <i>Sufi</i> | <i>Sufi</i> | <i>Sufi</i> | <i>Sufi</i> | <i>Sufi</i> | | | <i>Sufi</i> | <i>Sufi</i> |

Bengkalis, 22 April 2022
Pembimbing Kerja Praktek

Sukardi
SUKARDI, A.Md
NIP. 197706122007011005

Daftar hadir kerja praktek (KP)
Minggu ke 4 Bulan April 2022

| NO | Nama | Hari/ Tanggal/ Paraf | | | | | | | | | |
|----|-----------------|----------------------|-------------|----------------------|-------------|--------------------|-------------|---------------------|-------------|---------------------|------|
| | | Senin 25 April 2022 | | Selasa 26 April 2022 | | Rabu 27 April 2022 | | Kamis 28 April 2022 | | Jumat 29 April 2022 | |
| | | Ket | | Ket | | Ket | | Ket | | Ket | |
| | | Pagi | Sore | Pagi | Sore | Pagi | Sore | Pagi | Sore | Pagi | Sore |
| 1 | Suci Rahmadania | <i>Suci</i> | <i>Suci</i> | <i>Suci</i> | <i>Suci</i> | <i>Suci</i> | <i>Suci</i> | <i>Suci</i> | <i>Suci</i> | | |
| 2 | Sufiyandi | <i>Sufi</i> | <i>Sufi</i> | <i>Sufi</i> | <i>Sufi</i> | <i>Sufi</i> | <i>Sufi</i> | <i>Sufi</i> | <i>Sufi</i> | | |

Bengkalis, 09 Mei 2022
Pembimbing Kerja Praktek

Sukardi
SUKARDI, A.Md
NIP. 197706122007011005

Daftar hadir kerja praktek (KP)
Minggu ke 1 Bulan Mei 2022

| NO | Nama | Hari/ Tanggal/ Paraf | | | | | | | | | |
|----|-----------------|----------------------|-------------|--------------------|-------------|------------------|-------------|-------------------|-------------|-------------------|-------------|
| | | Senin 09 Mei 2022 | | Selasa 10 Mei 2022 | | Rabu 11 Mei 2022 | | Kamis 12 Mei 2022 | | Jumat 13 Mei 2022 | |
| | | Ket | | Ket | | Ket | | Ket | | Ket | |
| | Pagi | Sore | Pagi | Sore | Pagi | Sore | Pagi | Sore | Pagi | Sore | |
| 1 | Suci Rahmadania | <i>Suci</i> | <i>Suci</i> | <i>Suci</i> | <i>Suci</i> | <i>Suci</i> | <i>Suci</i> | <i>Suci</i> | <i>Suci</i> | <i>Suci</i> | <i>Suci</i> |
| 2 | Sufiyandi | <i>Dwi</i> | <i>Dwi</i> | <i>Dwi</i> | <i>Dwi</i> | <i>Dwi</i> | <i>Dwi</i> | <i>Dwi</i> | <i>Dwi</i> | <i>Dwi</i> | <i>Dwi</i> |

Bengkalis, 13 Mei 2022
Pembimbing Kerja Praktek

Sukardi
SUKARDI, A. Md
NIP. 197706122007011005

Daftar hadir kerja praktek (KP)
Minggu ke 2 Bulan Mei 2022

| NO | Nama | Hari/ Tanggal/ Paraf | | | | | | | | | |
|----|-----------------|----------------------|------|--------------------|-------------|------------------|-------------|-------------------|-------------|-------------------|-------------|
| | | Senin 16 Mei 2022 | | Selasa 17 Mei 2022 | | Rabu 18 Mei 2022 | | Kamis 19 Mei 2022 | | Jumat 20 Mei 2022 | |
| | | Ket | | Ket | | Ket | | Ket | | Ket | |
| | Pagi | Sore | Pagi | Sore | Pagi | Sore | Pagi | Sore | Pagi | Sore | |
| 1 | Suci Rahmadania | | | <i>Suci</i> | <i>Suci</i> | <i>Suci</i> | <i>Suci</i> | <i>Suci</i> | <i>Suci</i> | <i>Suci</i> | <i>Suci</i> |
| 2 | Sufiyandi | | | <i>Dwi</i> | <i>Dwi</i> | <i>Dwi</i> | <i>Dwi</i> | <i>Dwi</i> | <i>Dwi</i> | <i>Dwi</i> | <i>Dwi</i> |

Bengkalis, 20 Mei 2022
Pembimbing Kerja Praktek

Sukardi
SUKARDI, A. Md
NIP. 197706122007011005

Daftar hadir kerja praktek (KP)
Minggu ke 3 Bulan Mei 2022

| NO | Nama | Hari/ Tanggal/ Paraf | | | | | | | | | |
|----|-----------------|----------------------|-------------|--------------------|-------------|------------------|-------------|-------------------|------|-------------------|-------------|
| | | Senin 23 Mei 2022 | | Selasa 24 Mei 2022 | | Rabu 25 Mei 2022 | | Kamis 26 Mei 2022 | | Jumat 27 Mei 2022 | |
| | | Ket | | Ket | | Ket | | Ket | | Ket | |
| | | Pagi | Sore | Pagi | Sore | Pagi | Sore | Pagi | Sore | Pagi | Sore |
| 1 | Suci Rahmadania | <i>Suci</i> | <i>Suci</i> | <i>Suci</i> | <i>Suci</i> | <i>Suci</i> | <i>Suci</i> | | | <i>Suci</i> | <i>Suci</i> |
| 2 | Sufiyandi | <i>Dwi</i> | <i>Dwi</i> | <i>Dwi</i> | <i>Dwi</i> | <i>Dwi</i> | <i>Dwi</i> | | | <i>Dwi</i> | <i>Dwi</i> |

Bengkalis, 27 Mei 2022
Pembimbing Kerja Praktek

Sukardi
SUKARDI, A.Md
NIP. 197706122007011005

Daftar hadir kerja praktek (KP)
Minggu ke 4 Bulan Mei 2022

| NO | Nama | Hari/ Tanggal/ Paraf | | | | | | | | | |
|----|-----------------|----------------------|-------------|--------------------|-------------|-------------------|------|--------------------|-------------|--------------------|-------------|
| | | Senin 30 Mei 2022 | | Selasa 31 Mei 2022 | | Rabu 01 Juni 2022 | | Kamis 02 Juni 2022 | | Jumat 03 Juni 2022 | |
| | | Ket | | Ket | | Ket | | Ket | | Ket | |
| | | Pagi | Sore | Pagi | Sore | Pagi | Sore | Pagi | Sore | Pagi | Sore |
| 1 | Suci Rahmadania | <i>Suci</i> | <i>Suci</i> | <i>Suci</i> | <i>Suci</i> | | | <i>Suci</i> | <i>Suci</i> | <i>Suci</i> | <i>Suci</i> |
| 2 | Sufiyandi | <i>Dwi</i> | <i>Dwi</i> | <i>Dwi</i> | <i>Dwi</i> | | | <i>Dwi</i> | <i>Dwi</i> | <i>Dwi</i> | <i>Dwi</i> |

Bengkalis, 03 Juni 2022
Pembimbing Kerja Praktek

Sukardi
SUKARDI, A.Md
NIP. 197706122007011005

Daftar hadir kerja praktek (KP)
Minggu ke 1 Bulan Juni 2022

| NO | Nama | Hari/ Tanggal/ Paraf | | | | | | | | | |
|----|-----------------|----------------------|-------------|---------------------|-------------|-------------------|-------------|--------------------|-------------|--------------------|-------------|
| | | Senin 06 Juni 2022 | | Selasa 07 Juni 2022 | | Rabu 08 Juni 2022 | | Kamis 09 Juni 2022 | | Jumat 10 Juni 2022 | |
| | | Ket | | Ket | | Ket | | Ket | | Ket | |
| | | Pagi | Sore | Pagi | Sore | Pagi | Sore | Pagi | Sore | Pagi | Sore |
| 1 | Suci Rahmadania | <i>Suci</i> | <i>Suci</i> | <i>Suci</i> | <i>Suci</i> | <i>Suci</i> | <i>Suci</i> | <i>Suci</i> | <i>Suci</i> | <i>Suci</i> | <i>Suci</i> |
| 2 | Sufiyandi | <i>Asi</i> | <i>Asi</i> | <i>Asi</i> | <i>Asi</i> | <i>Asi</i> | <i>Asi</i> | <i>Asi</i> | <i>Asi</i> | <i>Asi</i> | <i>Asi</i> |

Bengkalis, 10 Juni 2022
Pembimbing Kerja Praktek

Sukardi
SUKARDI, A.Md
NIP. 197706122007011005

Daftar hadir kerja praktek (KP)
Minggu ke 2 Bulan Juni 2022

| NO | Nama | Hari/ Tanggal/ Paraf | | | | | | | | | |
|----|-----------------|----------------------|-------------|---------------------|-------------|-------------------|-------------|--------------------|-------------|--------------------|-------------|
| | | Senin 13 Juni 2022 | | Selasa 14 Juni 2022 | | Rabu 15 Juni 2022 | | Kamis 16 Juni 2022 | | Jumat 17 Juni 2022 | |
| | | Ket | | Ket | | Ket | | Ket | | Ket | |
| | | Pagi | Sore | Pagi | Sore | Pagi | Sore | Pagi | Sore | Pagi | Sore |
| 1 | Suci Rahmadania | <i>Suci</i> | <i>Suci</i> | <i>Suci</i> | <i>Suci</i> | <i>Suci</i> | <i>Suci</i> | <i>Suci</i> | <i>Suci</i> | <i>Suci</i> | <i>Suci</i> |
| 2 | Sufiyandi | <i>Asi</i> | <i>Asi</i> | <i>Asi</i> | <i>Asi</i> | <i>Asi</i> | <i>Asi</i> | <i>Asi</i> | <i>Asi</i> | <i>Asi</i> | <i>Asi</i> |

Bengkalis, 17 Juni 2022
Pembimbing Kerja Praktek

Sukardi
SUKARDI, A.Md
NIP. 197706122007011005

Daftar hadir kerja praktek (KP)
Minggu ke 3 Bulan Juni 2022

| NO | Nama | Hari/ Tanggal/ Paraf | | | | | | | | | |
|----|-----------------|----------------------|-------------|---------------------|-------------|-------------------|-------------|--------------------|-------------|--------------------|-------------|
| | | Senin 20 Juni 2022 | | Selasa 21 Juni 2022 | | Rabu 22 Juni 2022 | | Kamis 23 Juni 2022 | | Jumat 24 Juni 2022 | |
| | | Ket | | Ket | | Ket | | Ket | | Ket | |
| | | Pagi | Sore | Pagi | Sore | Pagi | Sore | Pagi | Sore | Pagi | Sore |
| 1 | Suci Rahmadania | <i>Suci</i> | <i>Suci</i> | <i>Suci</i> | <i>Suci</i> | <i>Suci</i> | <i>Suci</i> | <i>Suci</i> | <i>Suci</i> | <i>Suci</i> | <i>Suci</i> |
| 2 | Sufiyandi | <i>Dwi</i> | <i>Dwi</i> | <i>Dwi</i> | <i>Dwi</i> | <i>Dwi</i> | <i>Dwi</i> | <i>Dwi</i> | <i>Dwi</i> | <i>Dwi</i> | <i>Dwi</i> |

Bengkalis, 24 Juni 2022
Pembimbing Kerja Praktek

Sukardi
SUKARDI, A.Md
NIP. 1977061220070110

Daftar hadir kerja praktek (KP)
Minggu ke 4 Bulan Juni 2022

| NO | Nama | Hari/ Tanggal/ Paraf | | | | | | | |
|----|-----------------|----------------------|-------------|---------------------|-------------|-------------------|-------------|--------------------|-------------|
| | | Senin 27 Juni 2022 | | Selasa 28 Juni 2022 | | Rabu 29 Juni 2022 | | Kamis 30 Juni 2022 | |
| | | Ket | | Ket | | Ket | | Ket | |
| | | Pagi | Sore | Pagi | Sore | Pagi | Sore | Pagi | Sore |
| 1 | Suci Rahmadania | <i>Suci</i> | <i>Suci</i> | <i>Suci</i> | <i>Suci</i> | <i>Suci</i> | <i>Suci</i> | <i>Suci</i> | <i>Suci</i> |
| 2 | Sufiyandi | <i>Dwi</i> | <i>Dwi</i> | <i>Dwi</i> | <i>Dwi</i> | <i>Dwi</i> | <i>Dwi</i> | <i>Dwi</i> | <i>Dwi</i> |

Bengkalis, 30 Juni 2022
Pembimbing Kerja Praktek

Sukardi
SUKARDI, A.Md
NIP. 197706122007011005

KEGIATAN HARIAN KERJA PRAKTEK (KP)

Hari : Selasa-Jumat
Tanggal : 07 Maret S/D 11 Maret 2022

| No. | URAIAN KEGIATAN | PEMBERI TUGAS | PARAF |
|-----|---|---------------|-------|
| 1. | Penempatan Tugas Ke Bidang Keuangan | Iryani Syamsi | |
| 2. | 1. Mengscan Addendum Kontrak III Kecamatan Mandau Tahun 2015 2. Memfotokopi Berita Acara Kontrak 3. Mengscan Dokumen Sertifikat Bulanan Lingkar Barat Duri Tahun 2013 | budi | |
| 3. | 1. Mengscan Dokumen Sertifikat Bulanan Duri Tahun 2014 2. Memfotokopi Dokumen Addendum Kontrak II 3. Menghadiri sosialisasi dari DJP (dewan jendral pajak) | bandi | |
| 4. | 1. Menyusun Dokumen Kontrak 2. Mengscan Dokumen Sertifikat Bulanan Duri Tahun 2014 | Clea | |
| 5 | Mengscan Sertifikat Bulanan Tahun 2013 | budi | |

HARI : Senin-Jumat

Tanggal 14 Maret s/d 18 Maret 2022

| No. | URAIAN KEGIATAN | PEMBERI TUGAS | PARAF |
|-----|---|---------------|-------|
| 1. | Membuat Daftar Rekapitulasi Surat keluar tahun 2022 di <i>Microsoft Excel</i> | Tiica | |
| 2. | 1. Menyusun SPJ (Surat Pertanggung Jawaban) Di Map Gungyu 2. Mengscan Addendum Kontrak Tahun 2015 | Tiica | |
| 3. | 1. Membuat Kwitansi Pencairan SPP | Tiica | |
| 4. | 1. Menstempel Tanggal Bku (Buku Kas Umum) ,Stampel Dinas Kepala Bidang Dan Kepala Dinas | Tiica | |
| 5. | Membantu Merekap SPPD | Tiica | |

HARI : Senin-Jumat

TANGGAL : Tanggal 21 Maret s/d 25

| No. | URAIAN KEGIATAN | PEMBERI TUGAS | PARAF |
|-----|---|---------------|-------|
| 1. | Membuat Daftar Rekapitulasi Surat keluar tahun 2022 di <i>Microsoft Excel</i> | Tilca | |
| 2. | Membuat Daftar Rekapitulasi Surat keluar tahun 2022 di <i>Microsoft Excel</i> | Tilca | |
| 3. | 1. Menulis Lembar Pengantar dan Lembar Disposisi 2. Mengandakan dokumen | bandi | |
| 4. | Mengantar surat permohonan cuti ke Biro Administrasi Pimpinan | budi | |
| 5. | Menulis Lembar Pengantar dan Lembar Disposisi | bandi | |

Tanggal 28 Maret S/D 01 April 2022

| Hari/Tanggal | Kegiatan | PEMBERI TUGAS | |
|----------------------|---|---------------|--|
| Senin 28 Maret 2022 | Membantu Merekap Paket Pengawasan PL | budi | |
| Selasa 29 Maret 2022 | Entry SPJ Ke Aplikasi SIPD | Tika | |
| Rabu 30 Maret 2022 | 1. Membuat BA Kontrak 2. Memfotokopi Dokumen Rekap Pencairan Pekerjaan Perbulan | budi | |
| Kamis 31 Maret 2022 | Mengscan Dokumen Kontrak Tahun 2018 | Liza | |
| Jumat 01 April 2022 | 1. Mengscan Addendum Kontrak III Kecamatan Mandau Tahun 2016 2. Memfotokopi Berita Acara Kontrak | Liza | |

Tanggal 04 April S/D 08 April 2022

| Hari/Tanggal | Kegiatan | PEMBERI TUGAS | |
|----------------------|---|---------------|--|
| Senin 04 April 2022 | 1. Mengscan dokumen sertifikat bulanan duri tahun 2014 2. Memfotokopi dokumen addendum kontrak | Liza | |
| Selasa 05 April 2022 | 1. Menyusun Dokumen Kontrak 2. Mengscan Dokumen Sertifikat Bulanan Duri Tahun 2016 | Liza | |
| Rabu 06 April 2022 | Mengscan Sertifikat Bulanan Tahun 2017 | Liza | |
| Kamis 07 April 2022 | 1. Membantu Merekap Paket Perencanaan Yang Dilelang 2. Memfotokopi Dokumen BA | budi | |
| Jumat 08 April 2022 | 1. Menyusun SPJ (Surat Pertanggung Jawaban) Di Map Gungyu 2. Membuat BA kontrak | Tika | |

Tanggal 11 April S/D 15 April 2022

| Hari/Tanggal | Kegiatan | PEMBERI TUGAS | |
|----------------------|--|---------------|--|
| Senin 11 April 2022 | 1. Memprint BA kontrak 2. Memfotokopi dokumen kontrak | bandi | |
| Selasa 12 April 2022 | Membantu Merekap bobot pekerjaan fisik dilapangan | budi | |
| Rabu 13 April 2022 | Memfotokopi dokumen | Tika | |
| Kamis 14 April 2022 | Mengstampel Tanggal BKU (Buku Kas Umum) | tika | |
| Jumat 15 April 2020 | LIBUR WAFAT ISA ALMASIH | | |

Tanggal 18 s/d 22 April 2022

| Hari/Tanggal | Kegiatan | PEMBERI TUGAS | |
|----------------------|---|---------------|--|
| Senin 18 April 2022 | Mengscan kwitansi Pencairan spp, SPTJM-SPP, SPTJM-SPM | Tika | |
| Selasa 19 April 2022 | 1. Mengisi nomor SPT kebidang sekretariat 2. Memfotokopi dokumen | Tika | |
| Rabu 20 April 2022 | 1. Mengscan Dokumen Kontrak Tahun 2019 2. Mengscan sertifikat bulaana tahun 2019 | Tika | |
| Kamis 21 April 2022 | 1. Membantu Membuat SPT Bulanan 2. Menfotokopi BA kontrak | Tika | |
| Jumat 22 April 2022 | Membuat SPT (lanjutan) | Tika | |

Tanggal 25 April s/d 29 April 2022

| Hari/Tanggal | Kegiatan | PEMBERI TUGAS | |
|----------------------|--|---------------|--|
| Senin 25 april 2022 | Membuat BA kontrak | bandi | |
| Selasa 26 April 2022 | 1. Memprint BA kontrak 2. Memfotokopi dokumen | budi | |
| Rabu 27 April 2022 | Membantu merekap Paket lelang pengawasan PL | budi | |
| Kamis 28 April 2022 | Mengscan sertifikat bulanan kontrak | Liza | |
| Jum`at 29 April 2022 | Membantu merekap paket yang dilelang pengawasan lelang | Liza | |

Tanggal 09 Mei S/D 13 Mei 2022

| Hari/Tanggal | Kegiatan | PEMBERI TUGAS | |
|--------------------|--|---------------|--|
| Senin 09 Mei 2022 | 1. Membuat Kontrak CV. Artdeco Karya Cipta (Ms. Excel) 2. Memfotokopi Dokumen | Nizam | |
| Selasa 10 Mei 2022 | Mengscan Sertifikat Bulanan Kontrak Tahun 2021 | Liza | |
| Rabu 11 Mei 2022 | Membuat KPA Lama Kontrak CV. Artdeco Karya Cipta (Ms. Excel) | Nizam | |
| Kamis 12 Mei 2022 | Membantu Membuat Rekap SPPD | budi | |
| Jumat 13 Mei 2022 | Membuat Und Reviuw kontrak CV. Artdeco Karya Cipta (Ms. Excel) | Nizam | |

Tanggal 16 mei s/d 20 mei 2022

| Hari/Tanggal | Kegiatan | PEMBER I TUGAS | |
|--------------------|--|----------------|--|
| Senin 16 mei 2022 | 1. Mengscan kwitansi SPPD 2. Memfotokopi dokumen | Tilca | |
| Selasa 17 mei 2022 | Membuat BA Kontrak CV. Artdeco Karya Cipta (Ms. Excel) | Nizam | |

| Hari/Tanggal | Kegiatan | PEMBERI TUGAS | |
|--------------------|---|---------------|--|
| Rabu 18 mei 2022 | 1. Mengstempel tanggal BKU(Buku Kas Umum) 2. Mengscan Dokumen sertifikat Bulanan Kontrak | Tika | |
| Kamis 19 mei 2022 | Membuat Cover SP kontrak CV. Artdeco Karya Cipta (Ms. Excel) | Nizam | |
| Jum'at 20 mei 2022 | Memfotokopi dookumen | Tika | |

Tanggal 23 Mei s/d 27 mei 2022

| Hari/Tanggal | Kegiatan | PEMBERI TUGAS | |
|--------------------|--|---------------|--|
| Senin 23 Mei 2022 | Membuat surat perjanjian kontrak CV. Artdeco Karya Cipta (Ms. Excel) | Nizam | |
| Selasa 24 Mei 2022 | Mengscan paket yang dilelang pengawasan lelang | budi | |
| Rabu 25 Mei 2022 | Mengscan paket yang dilelang pengawasan fisik | Dandi | |
| Kamis 26 Mei 2022 | Memfotokopi dokumen | Liza | |

Tanggal 30 Mei s/d 03 juni 2022

| Hari/Tanggal | Kegiatan | PEMBERI TUGAS | |
|---------------------|--|---------------|--|
| Senin 30 mei 2022 | Membantu Merekap SPPD | budi | |
| Selasa 31 mei 2022 | Mengscan dokumen bobot pekerjaan fisik dilapangan | Liza | |
| Rabu 01 juni 2022 | LIBUR HARI LAHIR PANCASILA | | |
| Kamis 02 juni 2022 | Membuat surat penunjukan penyedia barang/ jasa (SPPBJ) kontrak CV. Artdeco Karya Cipta (Ms. Excel) | Nizam | |
| Jum'at 03 juni 2022 | Mengscan Dokumen Sertifikat Bulanan Tahun 2020 | Liza | |

Tanggal 06 juni s/d 10 juni 2022

| Hari/Tanggal | Kegiatan | PEMBERI TUGAS | |
|------------------------|---|----------------------|--|
| Senin 06 juni 2022 | Membantu Merekap Paket Perencanaan Yang Dilelang | budi | |
| Selasa 07 juni 2022 | Memfotokopi Dokumen BA | Liza | |
| Rabu 08 juni 2022 | Membuat syarat-syarat khusus kontrak (SSKK) CV. Artdeco Karya Cipta (Ms. Excel) | hizam | |
| Kamis 09 juni 2022 | 1. Memfotokopi dokumen 2. Membuat Surat perintah mulai kerja (SPMK) Kontrak CV. Artdeco Karya Cipta (Ms. Excel) | hizam | |
| Jum'at 10 juni 2022 | Mengscan dokumen paket lelang pengawasan fisik | budi | |

Tanggal 13 Juni 2022 S/D 17 Juni 2022

| Hari/Tanggal | Kegiatan | PEMBERI TUGAS | |
|------------------------|---|----------------------|--|
| Senin 13 Juni 2022 | Menstempel Tanggal Bku (Buku Kas Umum) ,Stampel Dinas Kepala Bidang Dan Kepala Dinas | Tika | |
| Selasa 14 Juni 2022 | Membantu membuat SPT bulanan | Tika | |
| Rabu 15 Juni 2022 | Memfotokopi BA kontrak | Liza | |
| Kamis 16 Juni 2022 | Mengsan Addendum kontrak dan sertifikat | Liza | |
| Jum'at 17 Juni 2022 | Mengisi nomor SPT ke bidang sekretariat | Tika | |

Tanggal 20 juni s/d 24 juni 2022

| Hari/Tanggal | Kegiatan | PEMBERI TUGAS | |
|---------------------|---|---------------|--|
| Senin 20 juni 2022 | Entry SPJ ke aplikasi SIPD | Tiica | |
| Selasa 21 juni 2022 | Mengscan Kwitansi SPPD | Tiica | |
| Rabu 22 juni 2022 | Membantu pembuatan kwitansi Pencairan SPP, SPTJM-SPP, SPTJM-SPM | Tiica | |
| Kamis 23 juni 2022 | Menyusun SPJ kedalam map gungyu | Tiica | |
| Jum'at 24 juni 2022 | Membantu merekap bobot pekerjaan fisik | bandi | |

Tanggal 27 Juni s/d 30 juni 2022

| Hari/Tanggal | Kegiatan | PEMBERI TUGAS | |
|---------------------|--|---------------|--|
| Senin 27 Juni 2022 | Membuat Surat Undangan rapat persiapan pendatanganan kontrak (und RPPK) CV. Artdeco Karya Cipta (Ms. Excel) | nizam | |
| Selasa 28 Juni 2022 | Memfotokopi dokumen | budi | |
| Rabu 29 Juni 2022 | Membantu merekap pencairan pekerjaan | bandi | |
| Kamis 30 Juni 2022 | Mengscan dokumen BA kontrak | Lira | |



Lampiran 8: dokumentasi penyerahan cendramata



Lampiran 9: dokumentasi foto-foto dengan Bidang Pembangunan Jalan Dan Jembatan

