

BAB I

GAMBARAN UMUM PERUSAHAAN

1.1 Sejarah Singkat PT.Raih Usaha Karya Mandiri

PT.Raih Usaha Karya Mandiri adalah perusahaan penyedia jasa rewinding motor AC atau DC dengan harga yang murah dan bergaransi yang pada awalnya bergerak dibidang pengadaan barang dan jasa pada instansi pemerintahan dan swasta, seiring perkembangan waktu perusahaan bergerak dan lebih fokus ke bidang jasa perawatan maupun gulung ulang untuk motor AC atau DC yang 1 fasa dan 3 fasa dan repair atau Overhaul berbagai jenis dinamo industri seperti travo, servo, generator, dan gearbox.

PT.Raih Usaha Karya Mandiri, didirikan pada tanggal 10 Februari 2013 di Dumai, Riau. Tepatnya berlokasi di Jl. Arifin Ahmad, Mundam, Medang Kampai, Kota Dumai, Riau.

1.2 Visi dan Misi PT.Raih Usaha Karya Mandiri

Visi

Berkomitmen untuk menjadi yang terbaik menjadikan workshop yang mempunyai Man Power yang handal untuk selalu customer mensupport kebutuhan. Selalu berupaya semaksimal mungkin melayani pelanggan.

Misi

- 1 Memberikan harga atau nilai optimal dari produk yang berkualitas baik.
- 2 Memberikan harga terbaik dengan melakukan efesiensi dan improvement.
- 3 Memberikan pelayanan dengan pengirim barang dengan cepat sesuai kebutuhan customer.
- 4 Selalu berupaya seoptimal mungkin untuk menjaga kualitas kerja. Selalu mengkedepankan kepuasan pelanggan.

1.3 Struktur Organisasi Perusahaan

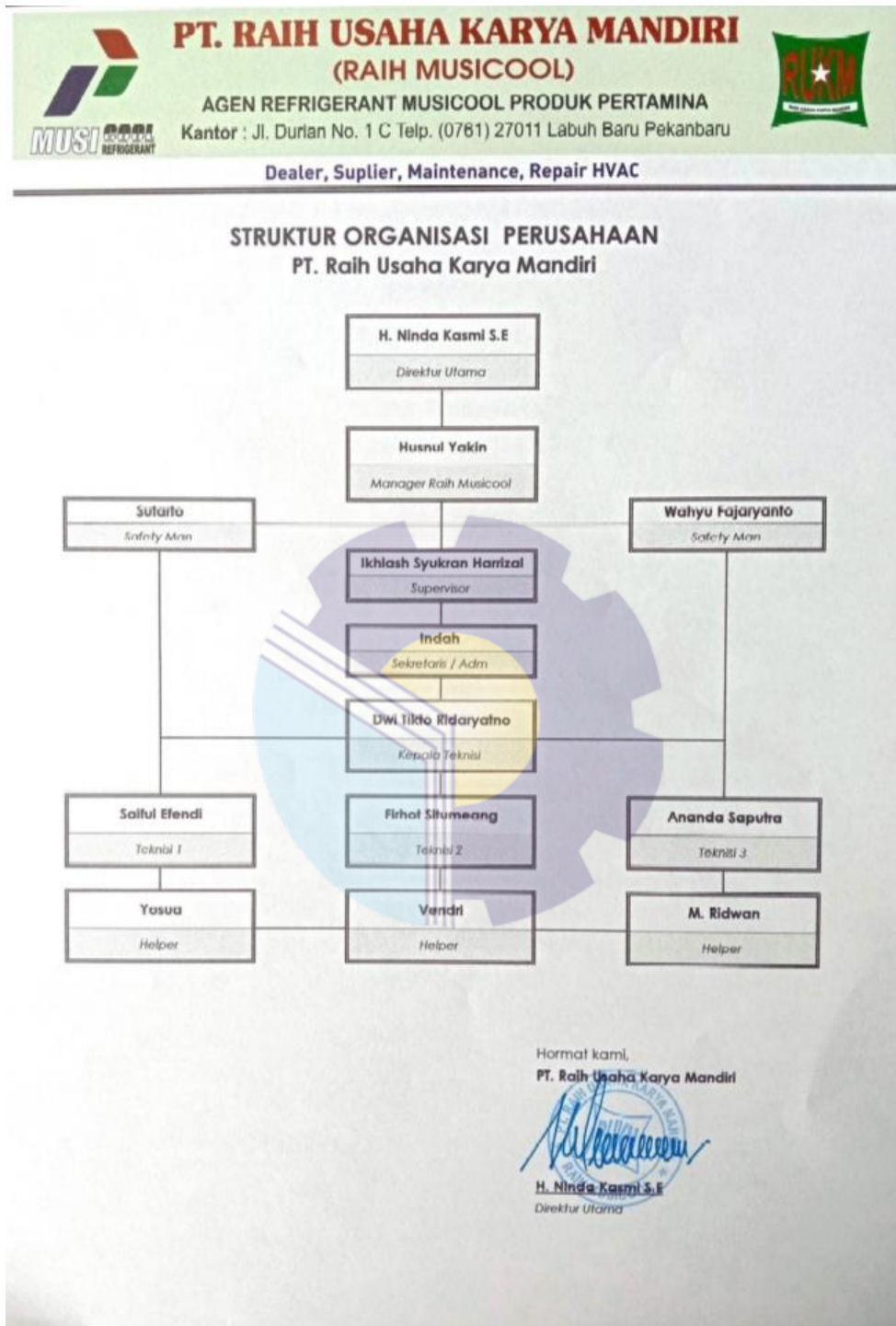

Gambar 1. 1 Struktur perusahaan

Sumber : PT. Raih Usaha Karya Mandiri

1.4 Ruang Lingkup Perusahaan

PT.Raih Usaha Karya Mandiri mempunyai workshop yang terdiri dari berbagai macam peralatan penunjang yang digunakan untuk melakukan perbaikan diantaranya perbaikan trafo las inverter, rewinding dan overhaul motor listrik, Repair submersible motor , service generator/alternator, fabrikasi, transformator dan slip ring motor.

PT.Raih Usaha Karya Mandiri menerima pekerjaan, seperti penerimaan jasa perbaikan dinamo charger dinamo starter, dan mengecas baterai mobil diantaranya pada mobil pick up, cold diesel, sedan, dan tronton. PT.Raih Usaha Karya Mandiri juga menerima perbaikan motor 1 fasa dan juga 3 fasa, juga pergantian bearing dari motor 1 fasa dan 3 fasa.

