

## **BAB I**

### **GAMBARAN UMUM PT. SORIKMAS MINING**

#### **1.1 Sejarah Singkat perusahaan**

PT. Sorikmas Mining adalah perusahaan *eksplorasi* emas di Indonesia. PT.Sorikmas Mining telah meng-*eksplorasi* mineral emas dan lainnya di Sumatera Utara sejak tahun 1998. PT.Sorikmas Mining memiliki kontrak karya dengan pemerintah Indonesia yang memungkinkan untuk meng-*eksplorasi* mineral di area lebih dari 55.000 ha.

PT.Sorikmas Mining telah mengidentifikasi deposit emas yang cukup besar sekitar 1,4 juta ounces dan sedang dalam proses menyelesaikan *study* kelayakan pembangunan tambang untuk mengekstrak dan memproses emas. Bagian dari *study* kelayakan adalah *study* dampak lingkungan dan rencana rinci untuk meminimalkan dampak pada lingkungan setempat dan merehabilitasi setiap lahan yang digunakan untuk pertambangan.

Ketika *study* kelayakan selesai PT.Sorikmas Mining akan mengajukan semua perizinan pemerintah yang diperlukan dan setelah menerimanya PT.Sorikmas Mining akan memulai konstruksi.

PT.Sorikmas Mining masih melakukan *eksplorasi* di daerah lain dalam kontrak karyanya. Sebagai perusahaan lokal PT.Sorikmas Mining mempekerjakan sekitar (150) karyawan lokal di Panyabungan dan sekitarnya dan memiliki serangkaian program untuk memberikan kontribusi kepada masyarakat lokal melalui proyek-proyek pertanian, pendidikan dan kemanusiaan.



**Gambar 1. Lambang PT.Sorikmas Mining.**  
(Sumber: <http://www.sorikmas.co.id>,2021)

## **1.2 Visi dan Misi Perusahaan**

### **a. Visi**

Menjadi produsen emas Indonesia yang menguntungkan dan berkelanjutan yang memberikan manfaat nyata bagi seluruh pemangku kepentingan.

### **b. Misi**

Semua rencana dan tindakan kami akan mendukung persatuan di tempat kerja dan rasa hormat di masyarakat sesuai dengan prinsip Gotong royong.

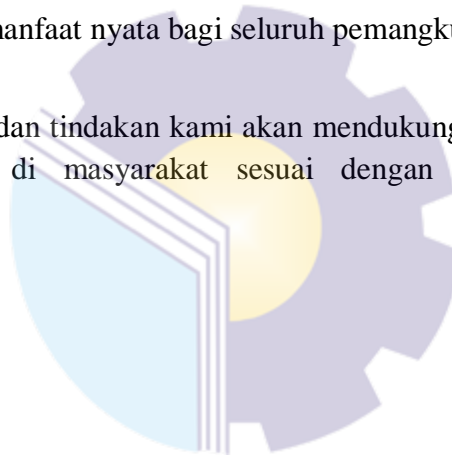

## 1.2 Struktur Organisasi PT.Sorikmas Mining

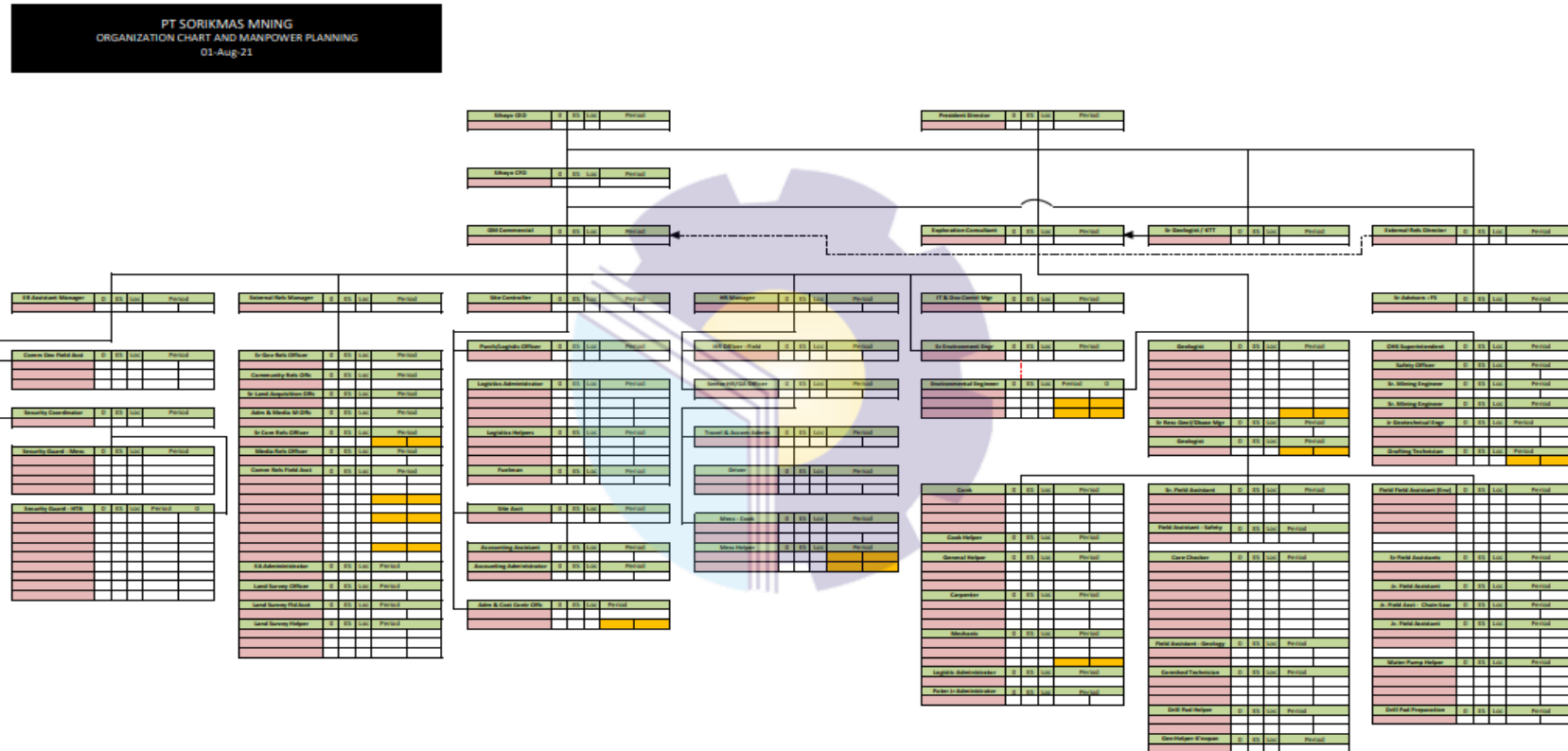

**Gambar 2. Struktur organisasi perusahaan.**  
(Sumber: Dokumen PT.Sorikmas Mining,2021)

1. *President Director* (Direktur utama)

*President Director* (Direktur utama) merupakan pimpinan tertinggi yang bertanggung jawab mengatur keseluruhan PT.Sorikmas Mining. Berwenang mengangkat, memutasikan, mempromosikan, membina, memberikan sanksi dan memberhentikan semua pegawai. Mengadakan koordinasi tindakan-tindakan dengan pemerintahan, masyarakat maupun swasta dalam mengembangkan dan meningkatkan eksplorasi PT.Sorikmas Mining.

2. CEO Sihayo

CEO Sihayo pemimpin utama di *site* Sihayo dalam proses *eksplorasi* di Sihayo yang bertanggung jawab atas seluruh perencanaan dan rancangan *eksplorasi* Sihayo.

3. CFO Sihayo

CFO Sihayo berada di bawah pimpinan *President director dan CEO* Sihayo yang bertanggung jawab atas semua pengelolaan keuangan dan mengelola keuangan korporasi. Selain itu CFO juga bertanggung jawab atas perencanaan, pencatatan dan pelaporan keuangan untuk management yang lebih tinggi.

4. *General Manager Commercial*

*General Manager Commercial* bertanggung jawab mengelola operasional harian perusahaan. Merencanakan, melaksanakan, mengkoordinasi, mengawasi dan menganalisis semua aktivitas bisnis perusahaan. Mengelola perusahaan sesuai dengan visi dan misi perusahaan. Berikut bagian bagian yang di kelola *General Manager Commercial*.

- a) *ER Assistant Manager* memiliki tanggung jawab membantu *General Manager Commercial* yaitu mengelola aset bidang perangkat umum (*common device field asses*) dan koordinator keamanan (*security coordination*) baik di mess maupun di hutabargot.
- b) *External Relation manager* memiliki tanggung jawab membantu *General Manager Commercial* yaitu membangun relasi diluar perusahaan yang memimpin bagian hubungan dengan petugas pemerintah (*Government relation officer*), hubungan dengan komunitas (*Community relation officer*), akuisisi lahan (*Land acquisition*), admin dan media massa (*Admin and mess media*), hubungan umum

(*Commond relation*), Hubungan dengan media (*Media relation*), asisten hubungan umum (*Commond relation field assistant*), administrator EA (*EA Administrator*), petugas survey lahan (*Land survey officer*), asisten petugas survey lahan (*Land survey field assistant*), dan pembantu petugas survey lahan (*Land survey helper*).

- c) *Site Controller* bertugas mengontrol lokasi ketika proses kerja berlangsung yang juga mengontrol bidang logistik (*Logistic officer*) yang memimpin administrasi logistik (*Logistic administrator*), membantu logistik (*logistic helper*) dan petugas lapangan (*Fieldman*). Asisten lapangan (*Site assistant*) yang memimpin asisten akuntan (*Accounting assistan*) dan (*Accounting administration*) admin akuntan. Admin lapangan dan petugas kontrol biaya (*Admin and cost control*).
- d) *HR Manager* bertugas dalam mengembangkan sumber daya manusia dan termasuk dalam perekrutan orang yang tepat untuk perusahaan. Petugas perekrutan karyawan lokal (*HR officer field*) bertugas untuk merekrut karyawan yang berdomisili di sekitaran area perusahaan. Petugas penyedia penginapan dan transportasi termasuk supir (*driver*).
- e) *IT and Control manager* bertugas untuk mengontrol inventaris perusahaan.
- f) *Enviromental engineer* yaitu petugas yang bertugas untuk emantau lingkungan baik itu dampak kegiatan perusahaan bagi lingkungan ataupun sebaliknya.
5. *Eksploration Consultant* bertugas menerima konsultasi *eksplorasi* dan memberi info kepada geologis, *environmental engineer* dan *OHS superintendent*.
- a) *Geologist* bertugas untuk mempelajari struktur fisik bahan tambang dan mineral di dalamnya. *Geologist* juga bertugas menyimpan dan mengelola data geologi yang didapat (*Database manager geologist*). Bagian bagian *geologist* antara lain :
- *Cook, cook helper, general helper, carpenter, mechanic, logisic administrator and poter administrator.*
  - *Field assistant, field assistand-safety, core checher, field assistand-geology, coreshed technician, drill pad helper, gen helper.*
  - *Field assistand(env),senior field assistant, junior field assistant, junior field assistant- chain saw, junior field assistant, water pump helper, drill pad preparation.*

b) *OHS Superintendent* bertugas sebagai pengambil keputusan dan bertanggung jawab untuk memastikan bahwa proyek eksplorasi berjalan dengan lancar dan mematuhi semua peraturan yang relevan. Meliputi *safety officer, senior mining engineer, senior mining engineer, junior geological engineer, dan drafting technical*.

6. Kepala teknik tambang (*Senior geologist*)

7. Direktur relasi eksternal (*external relation directors*)

Direktur relasi eksternal memimpin penasehan yang berfungsi memberi saran pada direktur relasi (advior).

### **1.3 Ruang Lingkup Perusahaan**

PT. Sorikmas Mining adalah perusahaan *eksplorasi* emas di Indonesia. PT. Sorikmas Mining telah meng-*eksplorasi* mineral emas dan lainnya di Sumatera Utara. PT. Sorikmas Mining mencurahkan sebagian besar energi dan sumber daya untuk membantu masyarakat lokal dengan cara yang dapat kami lakukan dan tetap menginformasikan setiap orang tentang kegiatan dan rencana kami. Kami memiliki beberapa program pertanian yang sedang berjalan termasuk pembinaan tanaman dan pembenihan kan.

Kami membantu dimasa lalu dan akan terus membantu tetangga kami dengan perbaikan jalan, perbaikan masjid, membangun prasarana masyarakat dan sumbangan untuk program pendidikan dan sosial.

Kami mendedikasikan untuk bekerja dengan masyarakat untuk memahami resiko dan manfaat tambang yang bisa dibawa ke wilayah tersebut, termasuk pendidikan dan pekerjaan. Pertambangan tidak merusak atau berbahaya terhadap daerah sekitar tambang.

PT. Sorikmas Mining akan menggunakan teknologi pertambangan kelas dunia untuk meminimalkan dampak lingkungan langsung di daerah sekitar tambang hutan dan saluran air sekitarnya tidak akan terpengaruh.