

BAB I

GAMBARAN UMUM PERUSAHAAN

1.1 Latar Belakang Perusahaan

PT. KUNANGO JANTAN adalah sebuah perusahaan yang bergerak dibidang pembuatan tiang listrik yang didirikan berdasarkan Akta Notaris Arry Supratn, SH No.30 tanggal 09 April 1993, yang awalnya bergerak dalam trading mekanikal elektrikal dan telah terjadi perubahan Akta Notaris Frida Damayanti, SH No. 4 tanggal 09 Januari 2001.

Pada awalnya perusahaan hanya memproduksi manufacture tiang besi yang beralamat di Jalan By Pass Km 6 Parak Kerakah Padang. Luas areal pabrik berkisar 70.000 m² dan mempunyai bangunan pabrik, bangunan kantor, serta bangunan mes karyawan, jumlah karyawan dibagian Proses Produksi ±80 orang ditambah pegawai kantor ±20 orang.

Sejalan dengan semakin berkembangnya perusahaan, dimana perusahaan mempunyai motto turut menunjang listrik nasional dan peduli terhadap kondisi lingkungan disekitar kawasan pabrik, maka perusahaan melakukan pengembangan usaha baik dari lokasi maupun diversifikasi usaha.

Pada tahun 2008 sampai sekarang perusahaan membangun pabrik tiang listrik dari beton dan tiang pancang yang berlokasi di Jl. Raya Pekanbaru, Bangkinang Km. 23 Desa Rimbo Panjang, Kecamatan Tambang, Kabupaten Kampar, Riau, Indonesia. Produksi tiang listrik dari beton ini diprioritaskan untuk mendukung program pemerataan jaringan listrik dimana konsumen terbesar dari produksi ini adalah PT. PLN (Persero) se Sumatera. PT Kunango Jantan kini telah menjadi salah satu perusahaan manufacture terdepan di Sumatera dan mulai merambah kancah nasional.

Nama Perusahaan : PT Kunango Jantan
Owner : H.ASRIL,SH
Branch Office : Jl. Nangka Komp. Perkantoran Mella Blok. D7
Factory : Jl. Pekanbaru – Bangkinang Km. 23 Desa Rimbo
Panjang Kec. Tambang, Kab. Kampar, Riau
Total Plant Area : 8 Ha
Phone : (0761)7034071
Email : Kjbeton2@gmail.com
Tahun Pendirian : 2008

1.2 Tujuan Perusahaan

1.2.1 Visi

Menjadi pabrik baja dan beton yang menghasilkan produk berkualitas tinggi yang dapat bersaing di skala nasional maupun internasional

1.2.2 Misi

Adapun misinya adalah sebagai berikut :

- a. Selalu mengutamakan kualitas demi kepuasan pelanggan
- b. Produk berkualitas dengan harga yang kompetitif
- c. Manajemen yang terbuka dan professional dengan kesempatan yang sama kepada semua karyawan untuk mengembangkan karir
- d. Menjadi perusahaan yang turut memelihara lingkungan
- e. Menjadi mitra bisnis yang tepat dibidang industry dan pembangunan infrastruktur di Indonesia.

1.3 Struktur Organisasi Perusahaan

STRUKTUR ORGANISASI PT.KUNANGO JANTAN

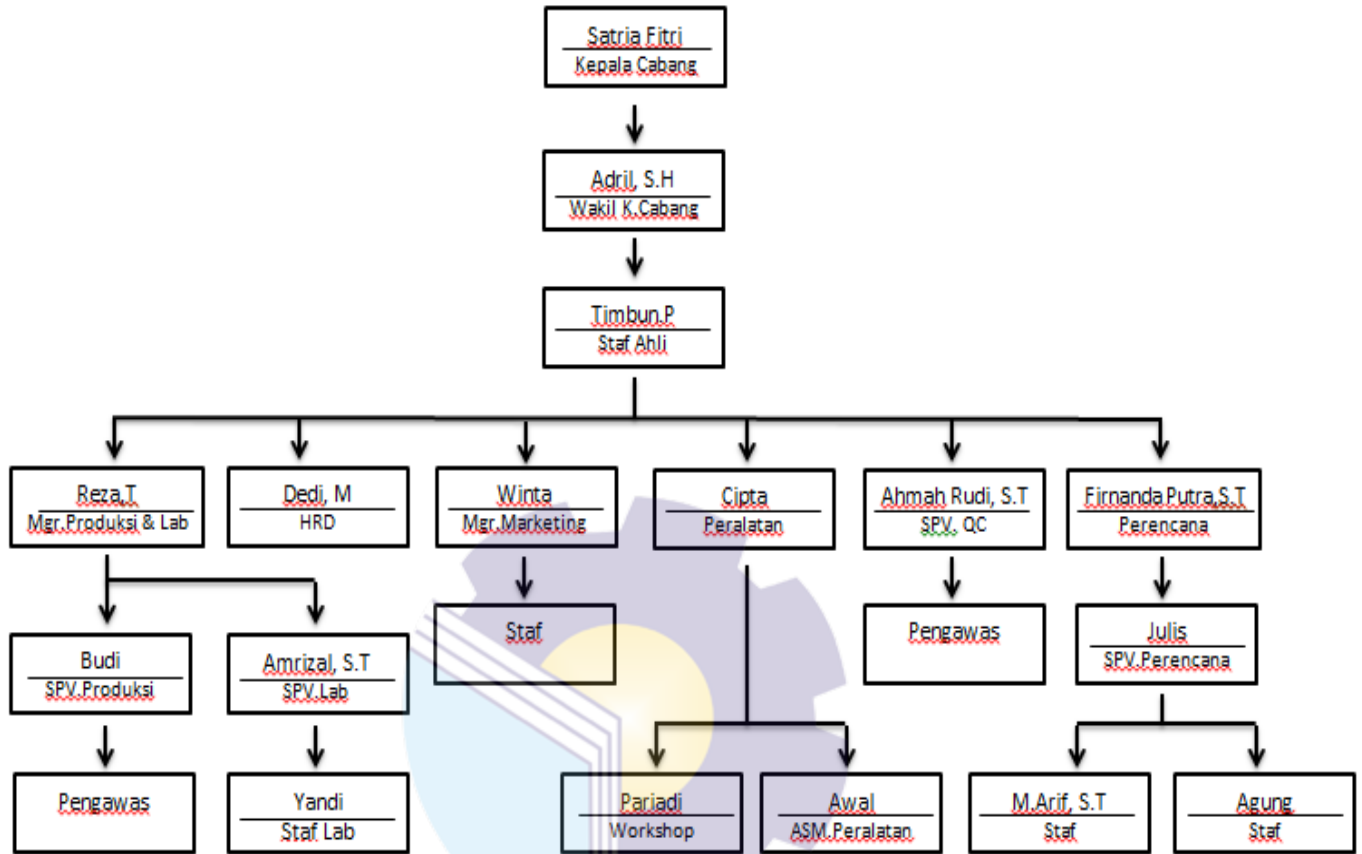

Gambar 1. 1 : Struktur Organisasi PT. Kunango Jantan

Sumber : Dokumen PT.Kunango Jantan

Adapun tugas, wewenang, dan tanggung jawab masing-masing jabatan adalah :

a. Kepala Pabrik

Tugas kepala pabrik adalah :

1. Bertanggung jawab kepada semua bawahan
2. Pengambilan keputusan tertinggi
3. Bukan hanya memerintah namun juga mengayomi karyawan
4. Mengatur manajemen yang baik
5. Menjalin hubungan baik dengan klien

b. Wakil Kepala Pabrik

Tugasnya membantu kepala pabrik dalam menjalankan tugas

c. Staf Ahli

Merupakan unsur perbantuan perusahaan yang berada di bawah dan tanggung jawab langsung kepada Pabrik.

Staf ahli Perusahaan terdiri dari :

1. Staf Ahli Perusahaan Bidang Administrasi dan Keuangan

Tugasnya adalah :

Melaksanakan analisa, evaluasi, kajian dan telaah bidang administrasi dan keuangan serta memberikan pertimbangan, pandangan, pendapat, masukan dan saran bidang administrasi dan keuangan kemudian juga melaksanakan koordinasi dengan unit kerja lain

2. Staf Ahli Perusahaan Bidang Teknik

Tugasnya adalah :

Melaksanakan analisa, evaluasi, kajian dan telaah bidang teknik perusahaan dan juga memberikan pertimbangan, pandangan, pendapat, masukan dan saran bidang teknik perusahaan serta melaksanakan koordinasi dengan unit kerja lain

3. Manajer Produksi

Tugasnya adalah :

- a. Melakukan perencanaan dan pengorganisasian jadwal produksi
- b. Menilai proyek dan sumber daya persyaratan.

- c. Memperkirakan, negosiasi dan menyetujui anggaran dan rentang waktu dengan klien dan manajer.
 - d. Menentukan standar kontrol kualitas.
 - e. Mengawasi proses produksi.
4. Manajer Perencanaan
- Tugasnya adalah :
- a. Merencanakan “Time Schedule” pelaksanaan produksi sesuai dengan kewajiban dari perusahaan atau kepentingan perusahaan sendiri.
 - b. Merencanakan pemakaian bahan dan alat serta pekerjaan instalasi untuk setiap produksi yang ditangani sesuai dengan volume dan waktu penggunaannya.
5. *Quality Control (QC)*
- a. Memantau perkembangan semua produk yang diproduksi oleh perusahaan.
 - b. Bertanggung jawab untuk memantau, menganalisis, meneliti, menguji suatu produk.
 - c. Memverifikasi kualitas produk.
 - d. QC bertanggung jawab memonitor setiap proses yang terlibat dalam produksi produk.
 - e. Memastikan kualitas barang produksi sesuai standar.
 - f. Merekomendasikan pengolahan ulang produk-produk berkualitas rendah.
 - g. Bertanggung jawab untuk dokumentasi inspeksi dan tes yang dilakukan pada produk dari sebuah perusahaan.
 - h. Membuat analisis catatan sejarah perangkat dan dokumentasi produk sebelumnya untuk referensi di masa mendatang.
6. Manajer Marketing
- Memiliki tanggung jawab untuk merencanakan, mengarahkan, atau mengkoordinasikan kebijakan dan program pemasaran, antara lain seperti melihat permintaan untuk produk dan jasa yang ditawarkan

oleh perusahaan dan pesaingnya serta mengidentifikasi pelanggan potensial.

7. HRD

Tugasnya adalah :

- a. Melakukan Perencanaan
- b. Menyelenggarakan Rekrutmen dan Seleksi
- c. Memberikan *Training and Development*
- d. Kompensasi dan Keuntungan
- e. Menghimpun Administrasi Data
- f. Mengadakan Evaluasi Karyawan

1.4 Ruang Lingkup Perusahaan

PT Kunango Jantan merupakan kelompok perusahaan yang focus dalam penyediaan, pemesanan dan distribusi material baja dan beton siap pakai untuk industry konstruksi, kelistrikan dan pertambangan, serta telekomunikasi dan perhubungan.

Dari tahun ke tahun PT Kunango Jantan berusaha untuk mampu memenuhi kebutuhan pasar dan permintaan tinggi akan material baja dan beton. PT Kunango Jantan saat ini memiliki kualifikasi dapat mengerjakan produk dengan sub klasifikasi sebagai berikut :

Tabel 1. 1 Keterlibatan PT. Kunango Jantan dalam proyek

No	Nama Perusahaan	Keterlibatan dalam proyek
1.	PT.RAPP	Suplay material tiang pancang diameter 600 tipe B,proyek pembangunan pabrik PT.RAPP
2.	PT.RAPP	Suplay material tiang pancang diameter 450 tipe A,proyek pembangunan pabrik PT.RAPP
3.	PT.HKI	Pekerjaan pemancangan minipile 25 x 25 tipe B jalan tol Pekanbaru – Dumai seksi 1
4.	PT.HKI	Suplay box culvert ukuran 1,5 x 1,6 t.20

5.	PT.HKI	Suplay box culvert ukuran 1,5 x 1,6 t.25
6.	PT.HKI	Suplay box culvert ukuran 1,5 x 1,6 t.30
7.	PT.HKI	Suplay spun pile diameter 600 tipeB, proyek jalan tol Pekanbaru - Dumai
8.	PT.HKI	Suplay RCP diameter 100 x 250 cm, proyek jalan tol Pekanbaru - Dumai
9.	PT.HKI	Suplay RCP diameter 60 x 125 cm, proyek jalan tol Pekanbaru - Dumai
10.	PT.HKI	Suplay RCP diameter 40 x 125 cm, proyek jalan tol Pekanbaru - Dumai
11.	PT.HKI	Suplay buis setengah lingkaran diameter 40 x 125 cm, proyek jalan tol Pekanbaru – Bangkinang
12.	PT.HKI	Suplay buis setengah lingkaran diameter 40 x 125 cm, proyek jalan tol Pekanbaru – Dumai
13.	PT. PLN	Pemasangan tiang listrik beton 9-200
14.	PT. Awal Bros	Suplay spun pile diameter 400 tipe B, proyek pembangunan Rumah sakit awal bros Dumai
15.	PT.Brantas Abipraya	Suplay spun pile diameter 300 tipe A, proyek pembangunan Gedung kuliah UNRI
16.	PT. Jaya Kontruksi	Suplay Uditch 100 x 120 x 120, Proyek drainase bandara sultan syarif kasim II Pekanbaru
17.	PT. Total Bangun Persada	Suplay dinding façade ukuran 1.73x6 m tebal 10 cm, proyek pembangunan Mall Living World Pekanbaru
18.	PU Kota Padang	Suplay Double Box Culvert ukuran 3.5x3x1.2 jalan S.Parman kota Padang
19.	PT. Chevron Pasific Indonesia	Suplay Pipe Sleeper /bantalan pipa di PT. Chevron Pasific Indonesia

20.	PT. Sinarmas	Suplay Beton Slab ukuran 1.2 x 3.5 m tebal 20
21.	Kyeryong & Yala	Suplay Uditch 80 x 120 x 100 t.10, Proyek peningkatan bypass kota Padang
22.	PU kota Padang	Suplay Uditch 60 x 80 x 100 t.10, proyek drainase jl. Veteran kota padang
23.	PT. Semen Padang	Suplay box culvert 220 x 220 x 150 tebal 20 cm untuk cable tunnel pada proyek pembangunan pabrik indarung VI
24.	PT. KAI	Suplay bantalan beton kereta api tipe 1067, proyek penggantian bantalan rel kereta api di padang pariaman

