

BAB I

GAMBARAN UMUM PERUSAHAAN

1.1 Latar Belakang Perusahaan/industri

PT. Sutmarindo Jaya Mandiri adalah perusahaan Pelaksanaan konstruksi berbentuk PT. PT. Sutmarindo Jaya Mandiri beralamat di Jl. Peta Selatan Ruko Citi Square Blok A No. 56, Kel. Kalideres Kec. Kalideres kabupaten Kota Jakarta Barat. PT. Sutmarindo Jaya Mandiri adalah badan usaha berpengalaman yang mengerjakan proyek nasional.

1.2 Tujuan Proyek

Adapun tujuan peningkatan Jalan Desa Harapan adalah untuk melancarkan sarana dan prasarana agar menunjang perekonomian masyarakat disekitar Jalan Desa Harapan. Dimana di sana terdapat banyak gudang penyimpanan barang, cafe atau tempat makan dan sebagai penghubung dua jalan utama daerah Duri yaitu Jalan Hang Tuah dan Jalan Sudirman. Maka dalam pelaksanaan pekerjaan jalan sangat mengutamakan factor keamanan dan kekuatan perkerasan jalan dengan harus memperhatikan kualitas material yang digunakan, Agregat kelas A sebagai lapis pondasi, Asphalt Concrete-Binder Course (AC-BC) sebagai lapis antara, dan Asphalt Concrete-Wearing Course (AC-WC) sebagai lapis aus.

1.3 Struktur organisasi perusahaan/industri

Struktur organisasi proyek peningkatan Jalan Desa Harapan Menuju Hang Tuah Kel. Air Jamban.

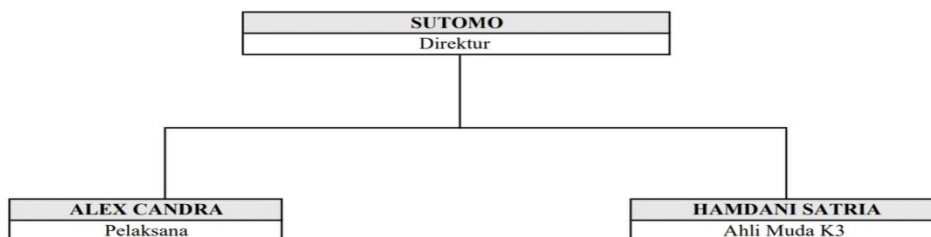

Gambar 1. 1 Struktur Organisasi Perusahaan

1.4 Ruang Lingkup perusahaan/industri

PT. Sutmarindo Jaya Mandiri dapat mengerjakan proyek-proyek dengan sub klasifikasi:

SP010 Pekerjaan Beton.

SP014 Pekerjaan Pengaspalan dengan Rangkaian Peralatan Khusus.

SP015 Pekerjaan Lansekap/Pertamanan.

SP016 Pekerjaan Perawatan Bangunan Gedung.

Daftar Pengalaman Proyek PT. Sutmarindo Jaya Mandiri

NO	NAMA PAKET PEKERJAAN	RINGKASAN LINGKUP PEKERJAAN	LOKASI	Pemberi Tugas/Pejabat Penandatangan Kontrak		KONTRAK		Tanggal Selesai Pekerjaan/PHO	
				NAMA	ALAMAT / TELPON	NOMOR /TANGGAL	NILAI (Rp)	KONTRAK	B.A. SERAH TERIMA
1	2	3	4	5	6	7	8	9	10
1	Paket Pekerjaan Konstruksi Rehabilitasi Kolam Uji ILR BTKP	Pekerjaan Konstruksi	Jakarta	Kementerian Perhubungan Dirjen Perhubungan Laut BTKP	JI Raya Ancol Baru No 1 Jakarta Utara	PL.106/9//ITKP-19, Tanggal 13 September 2019	2.658,168,000	13 Sep 2019	26 Dec 2019
2	Pembangunan Taman Underpass (Sodetan) Lanjutan Pada Sub Kegiatan Penyelenggaraan Infrastruktur Pada Pemukiman dan Kawasan Strategis Daerah Kabupaten/Kota	Pekerjaan Konstruksi	Kec Babakan Madang	Pemerintah Kab Bogor Dinas Perumahan, Kawasan Permukiman Dan Pertanahan	JI Pegar Beriman Cibinong Bogor	027/199/SP/PSU.DPKPP, Tanggal 05 Oktober 2021	5.723,377,484	05 Oct 2021	24 Dec 2021
3	Sub Kon Pekerjaan Perbaikan Campuran Aspal Panas Paket Preservasi Jalan Nasional Provinsi Riau Ruas Muara Lembu - Taluk Kuantan - Batas Prov. Sumbar	Pekerjaan Jalan	Prov Riau - Taluk Kuantan - Batas Sumbar	PT. Donny Putra Mandiri	JI Paas Ujung 129 E Pekanbaru	010/DPM4-ET/III/2021, Tanggal 10 Maret 2021	262,743,431	10 Mar 2021	31 Dec 2021

Tabel 1. 1 Pengalaman Proyek PT. Sutmarindo Jaya Mandiri