

DAFTAR ISI

KATA PENGANTAR	i
DAFTAR ISI	iii
BAB I GAMBARAN UMUM PERUSAHAAN	1
1.1 Sejarah Singkat Perusahaan	1
1.2 Visi dan Misi Perusahaan.....	2
1.3 Struktur Organisasi Perusahaan	3
1.4 Ruang Lingkup Perusahaan.....	5
BAB II DESKRIPSI KEGIATAN	6
2.1 Spesifikasi Tugas Yang Dilaksanakan	6
2.2 Target Yang Diharapkan	7
2.3 Peralatan Yang Digunakan.....	8
2.4 Alat Kendaraan Yang Digunakan	9
2.5 Data-Data yang di Perlukan	9
2.6 Dokumen-dokumen yang Dihasilkan.....	10
2.7 Kendala yang Dihadapi Selama PRADA.....	11
BAB III PROSES BONGKAR MUAT PETIKEMAS DI PELABUHAN SRIBAYINTAN	12
3.1 Pengertian Bongkar Muat	12
3.2 Proses Bongkar Muat	14
3.3 Alat Bongkar Muat Peti kemas	14
BAB IV PENUTUP	17
4.1 Kesimpulan	17
4.2 Saran.....	18
DAFTAR PUSTAKA	19

BAB I

GAMBARAN UMUM PERUSAHAAN

1.1 Sejarah Singkat Perusahaan

Pelabuhan ini berada di Pulau Bintan, tepatnya di Kota Tanjung Pinang. Tanjung Pinang adalah ibukota Kabupaten Bintan, yang dulu pernah menjadi pusat pemerintahan Kesultanan Riau Lingga. Kota ini memiliki banyak daerah wisata seperti Pulau Penyengat, Pantai Trikora yang terkenal sampai ke mancanegara. Pelindo cabang Tanjung Pinang mengelola tiga Pelabuhan, yakni Pelabuhan Sri Bintan Pura, Pelabuhan Sri Payung (UBM), dan Pelabuhan Penumpang dan Petikemas Sei Kolak Kijang.

Pelabuhan Sri Bintan Pura menjadi pintu gerbang masuknya wisatawan lokal dan mancanegara untuk menuju ke Kota Tanjung Pinang dan Pulau Bintan. Pelabuhan ini menghubungkan Tanjung Pinang dengan pelabuhan-pelabuhan di sebelah utara (Pelabuhan Lobam dan Pelabuhan Bulan Linggi) dengan kepulauan di sebelah barat, seperti pelabuhan Tanjung Balai di Karimun, Pelabuhan Telaga Punggur di Batam, kepulauan di sebelah selatan seperti pulau Lingga dan Singkep, Natuna, dan seluruh pelabuhan di Kepulauan Riau. Pelabuhan Sri Bintan Pura juga mempunyai jalur perhubungan ke Singapura (Harbour Front dan Tanah Merah) serta Malaysia (Stulang Laut). Beberapa jenis kapal yang mempunyai jalur pelayaran dari dan ke Pelabuhan Sri Bintan Pura antara lain kapal feri cepat dan kapal perintis.

1.2 Visi dan Misi Perusahaan

1.2.1 Visi. PT Pelindo (Persero) Regional 1 Cabang Tanjung Pinang

Menjadi pemimpin ekosistem maritim terintegrasi dan berkelas dunia
Visi tersebut merupakan pernyataan cita-cita Perusahaan menjadi pintu gerbang utama jaringan logistik global di Indonesia. Cita-cita ini muncul dilandasi dengan potensi geografis, peluang bisnis serta kebijakan nasional yang membuka peluang bagi perusahaan untuk merealisasikan visi dimaksud.

1.2.2 Misi PT Pelindo (Persero) Regional 1 Cabang Tanjung Pinang

Mewujudkan jaringan ekosistem maritim nasional melalui peningkatan konektivitas jaringan dan integrasi pelayanan guna mendukung pertumbuhan ekonomi negara Menyediakan Jasa Kepelabuhan & Maritim yang Handal & Terintegrasi dengan Kawasan Industri untuk Mendukung Jaringan Logistik Indonesia & Global dengan Memaksimalkan Manfaat Ekonomi Selat Malaka

1.3 Struktur Organisasi Perusahaan

Struktur organisasi perusahaan adalah sebuah garis bertingkat yang berisi komponen-komponen penyusunan perusahaan. Struktur tersebut menggambarkan dan hubungan diantara fungsi-fungsinya dan bagian-bagian maupun orang yang menunjukkan kedudukan serta dapat menjalankan tugas, hak, wewenang dan tanggung jawab yang di berikan dari masing-masing posisi yang ada dalam lingkungan perusahaan serta berbeda disetiap tugas yang dijalankan demi tercapainya suatu tujuan yang diinginkan oleh suatu organisasi di perusahaan. Wewenang dan tanggung jawab suatu pimpinan sampai dengan suatu yang paling bawah di dalam suatu organisasi dibedakan atas:

a. Organisasi Garis

Merupakan bentuk organisasi dimana seorang pimpinan diakui sumber wewenang tunggal, serta segala putusan kebijaksanaan dan tanggung jawab berada pada pimpinan tersebut.

b. Organisasi Garis dan staf

Yaitu suatu organisasi yang merupakan suatu bentuk gabungan antara Organisasi Garis dan Organisasi Staf. Dengan demikian ciri – ciri urutan organisasi tugasnya, berdasarkan kesatuan komando atau perintah yang selalu meminta dan menerima bantuan dari stafnya.

c. Organisasi Fungsional

Yaitu suatu bentuk organisasi dimana pimpinan secara komando memberikan instruksinya kepada staf ahli yang bertanggung jawab sepenuhnya atas bidang – bidangnya.

STRUKTUR ORGANISASI

PT. PELINDO (PERSERO) REGIONAL 1 CABANG TANJUNG PINANG

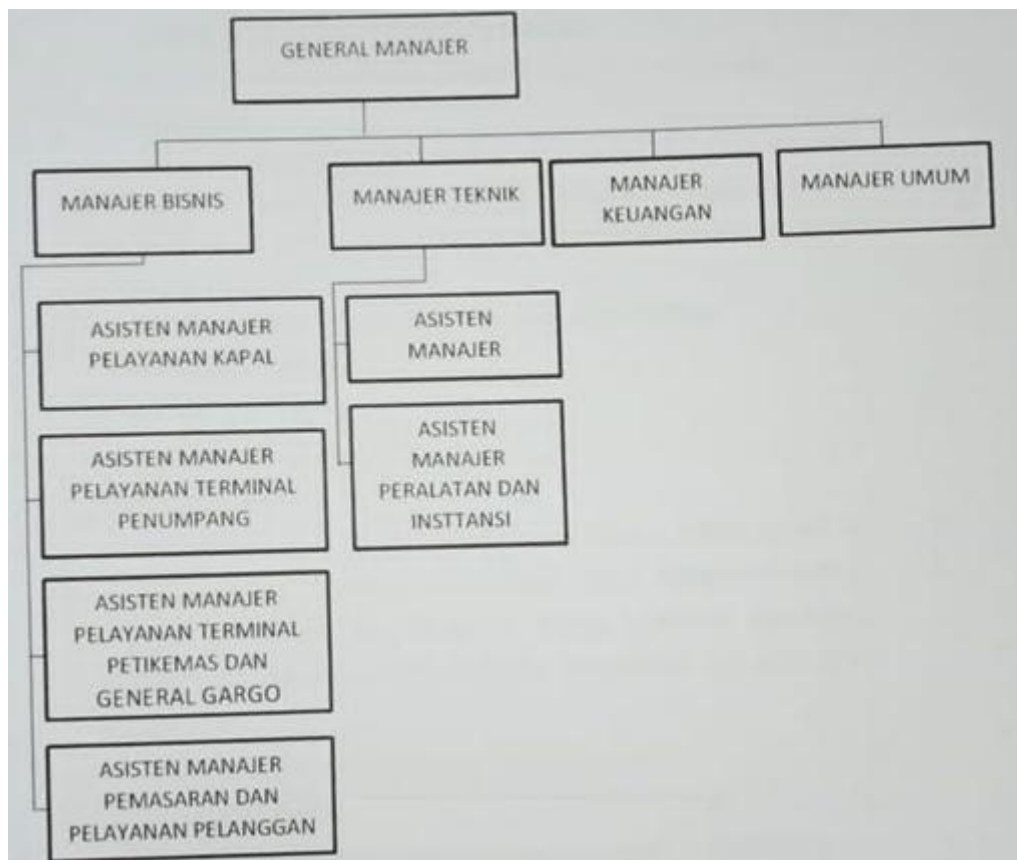

Gambar 1.2 gambar struktur organisasi perusahaan

Sumber : PT. Pelindo Regional I Cabang Tanjung Pinang

1.4 Ruang Lingkup Perusahaan.

1. Pelayanan bongkar muat Peti kemas baik dari laut maupun dari darat
2. Bongkar muat Peti Kemas didermaga.
3. Persewaan untuk perusahaan lain.
4. Penumpukan barang-barang yang akan dibongkar maupun dimuat kekapal.
5. Menyediakan peralatan bongkar atau muat untuk disewakan kepengguna jasa.