

BAB I

SEJARAH SINGKAT PERUSAHAAN

1.1 Sejarah Singkat

Berawal di akhir abad 19, bidang pabrik gula dan pabrik ketenagalistrikan di Indonesia mulai ditingkatkan saat beberapa perusahaan asal Belanda yang bergerak di bidang pabrik gula dan pabrik teh mendirikan pembangkit tenaga listrik untuk keperluan sendiri, antara tahun 1942-1945 terjadi peralihan pengelolaan perusahaan-perusahaan Belanda tersebut oleh Jepang, setelah Belanda menyerah kepada pasukan tentara Jepang di awal Perang Dunia II

Proses peralihan kekuasaan kembali terjadi di akhir Perang Dunia II pada Agustus 1945, saat Jepang menyerah kepada Sekutu. Kesempatan ini dimanfaatkan oleh para pemuda dan buruh listrik melalui delegasi Buruh/Pegawai Listrik dan Gas yang bersama-sama dengan Pemimpin KNI Pusat berinisiatif menghadap Presiden Soekarno untuk menyerahkan perusahaan-perusahaan tersebut kepada Pemerintah Republik Indonesia. Pada 27 Oktober 1945, Presiden Soekarno membentuk Jawatan Listrik dan Gas di bawah Departemen Pekerjaan Umum dan Tenaga dengan kapasitas pembangkit tenaga listrik sebesar 157,5 MW.

Pada tanggal 1 Januari 1961, Jawatan Listrik dan Gas diubah menjadi BPU-PLN (Badan Pemimpin Umum Perusahaan Listrik Negara) yang bergerak di bidang listrik, gas dan kokas yang dibubarkan pada tanggal 1 Januari 1965. Pada saat yang sama, 2 (dua) perusahaan negara yaitu Perusahaan Listrik Negara (PLN) sebagai pengelola tenaga listrik milik negara dan Perusahaan Gas Negara (PGN) sebagai pengelola gas diresmikan.

Pada tahun 1972, sesuai dengan Peraturan Pemerintah No. 17, status Perusahaan Listrik Negara (PLN) ditetapkan sebagai Perusahaan Umum Listrik Negara dan sebagai Pemegang Kuasa Usaha Ketenagalistrikan (PKUK) dengan tugas menyediakan tenaga listrik bagi kepentingan umum.

Seiring dengan kebijakan Pemerintah yang memberikan kesempatan kepada

sektor swasta untuk bergerak dalam bisnis penyediaan listrik, maka sejak tahun 1994 status PLN beralih dari Perusahaan Umum menjadi Perusahaan Perseroan (Persero) dan juga sebagai PKUK(Pemegang Kuasa Usaha Kelistrikan) dalam menyediakan listrik bagi kepentingan umum hingga sekarang.

Seiring dengan kebijakan Pemerintah yang memberikan kesempatan kepada sektor swasta untuk bergerak dalam bisnis penyediaan listrik, maka sejak tahun 1994 status PLN beralih dari Perusahaan Umum menjadi Perusahaan Perseroan (Persero) dan juga sebagai PKUK dalam menyediakan listrik bagi kepentingan umum hingga sekarang.

PT. PLN (Persero) ULP Duri dipimpin oleh seorang Manejer yang berkantor di Jln.Hangtuah Kecamatan Mandau . PLN ULP DURI memiliki 16.943 pelanggan prabayar dan 6.653 pelanggan pascabayar menurut data terakhir 23 agustus 2021. pelanggan yang tersebar di 4 wilayah kecamatan dengan Panjang jaringan TM lebih kuang 190.25kms,dan panjang JTR lebih kurang333.77kms menurut data teakhir dibulan mei. ULP DURI memiliki 6 feeder yaitu:

1. Feeder Sahara
2. Feeder Pentagonia
3. Feeder Losari
4. Feeder Arabia
5. Feeder Marina

1.2 Visi dan Misi

PT PLN (Persero) merupakan perusahaan milik negara yang bersekala internasional, yang memiliki visi, misi dan moto terpercaya di antaranya.

Visi

Menjadi perusahaan listrik terkemuka se-asia tenggara dan pilihan pelanggan untuk solusi energi.

Misi

1. Menjalankan bisnis kelistrikan dan bidang lain yang terkait, berorientasi pada kepuasan pelanggan, anggota perusahaan dan pemegang saham.
2. Menjadikan tenaga listrik sebagai media untuk meningkatkan kualitas kehidupan masyarakat.
3. Mengupayakan agar tenaga listrik menjadi pendorong kegiatan ekonomi.
4. Menjalankan kegiatan usaha yang berwawasan lingkungan.

Moto

Listrik untuk Kehidupan yang Lebih Baik

1.3 Struktur Organisasi PT. PLN (Persero) ULP DURI

Di dalam sebuah perusahaan struktur organisasi mempunyai arti yang sangat penting untuk mencapai tujuan. Struktur organisasi PT. PLN (Persero) ULP DURI, Ini disusun sesuai dengan ketentuan-ketentuan yang berlaku, padaintinya menjelaskan segala fungsi, Kewajiban dan tanggung jawab dari masing- masing bagian yang ditempatinya.

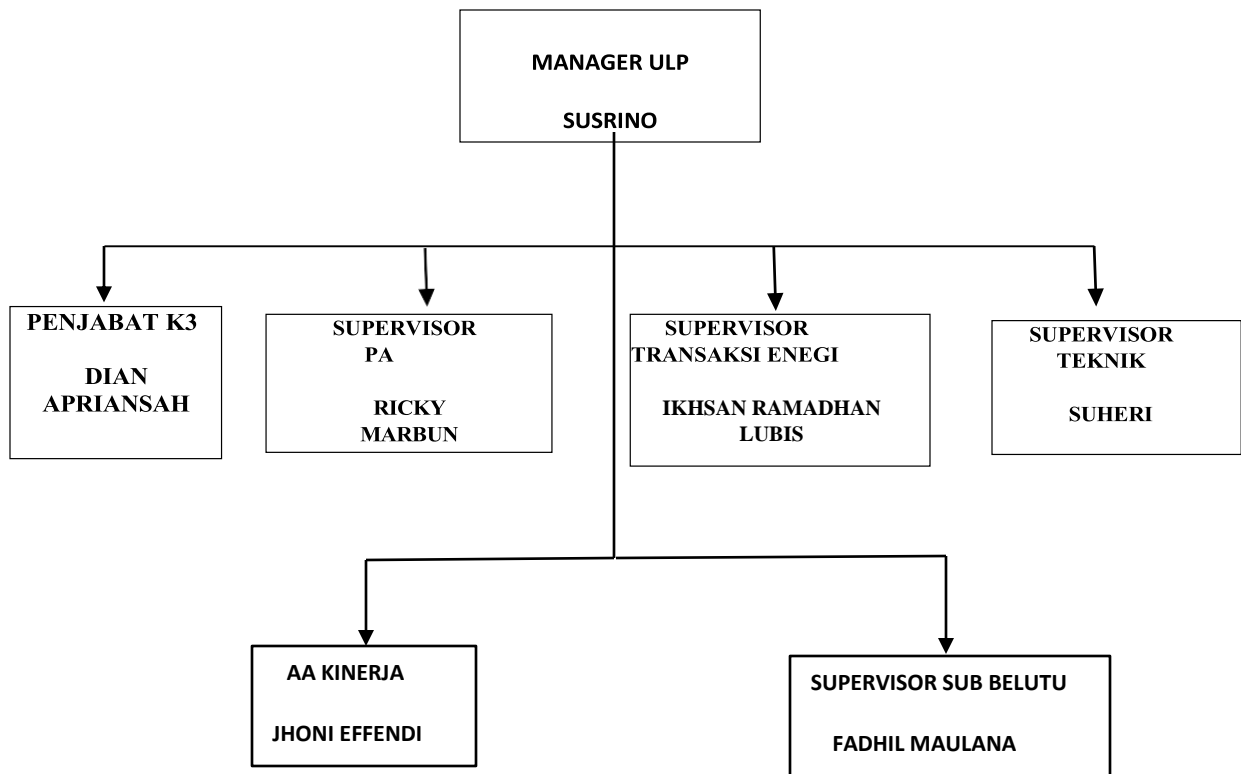

Gambar 1.2 Struktur Organisasi Manager Dan Staf PLN (Persero)
Unit layanan pelanggan Duri

1.4 Ruang Lingkup Kegiatan PT.PLN (Persero) Unit Layanan Pelanggan Duri

PT. PLN (Persero) ULP DURI adalah perusahaan yang bekerjasama dengan PT PLN ULTG DURI, Mensuplai tegangan 150KV ke daerah Duri, kecamatan Mandau dan sekitarnya yang dibagikan oleh 2 gardu induk yaitu, km 12 dan Balai Pungut.