

BAB I

GAMBARAN UMUM PERUSAHAAN

1.1 Latar belakang perusahaan

Perusahaan CV. ALITA adalah lembaga yang organisir dengan tujuan untuk memperoleh keuntungan. CV. ALITA ini dirikan pada tanggal 12 januari 1980. CV . ALITA ini mempunyai fungsi esensial untuk mencapai tujuan, fungsi produksi, pemasaran, keuangan, dan personalia. yang merupakan fungsi fungsi yang saling berkaitan satu dengan yang lainnya, contohnya fungsi personalia sebagai salah satu fungsi perusahaan yang berhubungan erat dengan fungsi produksi.

Dalam perusahaan ada seorang pemimpin yang bertugas untuk memegang peranan naik turun nya dunia usaha , yaitu memperhatikan karyawan dari perusahaan yang bersangkutan karena tenaga kerja merupakan tolak ukur dari suatu organisasi dan manajemen sumber daya manusia , di dalam CV ALITA ini yang menjabat sebagai di rektur nya ialah bapak Juli hardi .

Didalam CV.ALITA ini pendidikan itu penting karena dari pendidikan itu yang membuat seseorang dapat mempunyai kemampuan dan dapat mengembangkannya di dalam bidang kerjan

1.2 Tujuan proyek

CV.ALITA adalah sebuah perusahaan yang bergerak dalam bidang usaha pelaksana sebuah proyek , CV . ALITA ini mempunyai tujuan dalam peningkatan jalan poros kelemantan – sekodi ialah sebagai berikut:

1. Untuk mempermudah aktifitas masyarakat bengkalis terutama masyarakat desa kelemantan – sekodi
2. Meningkatkan pelayanan distribusi barang atau jasa angkutan untuk menunjang ekonomi
3. untuk mendapatkan jalan yang aman,nyaman,dan ekonomis

1.3 Struktur organisasi perusahaan/industri

Dalam berbagai pekerjaan ,struktur organisasi merupakan suatu kelengkapan yang sangat penting. Demikian juga berkaitan dengan pembangunan suatu konstruksi. Struktur organisasi ini mutlak di pergunakan dalam proyek peningkatan jalan poros kelemantan - sekodi ini untuk mencapai kelancaran dan kesuksesan proyek ini.unsur – unsur yang terlibat dalam pelaksanaan proyek peningkatan jalan kelemantan sekodi ini yaitu:

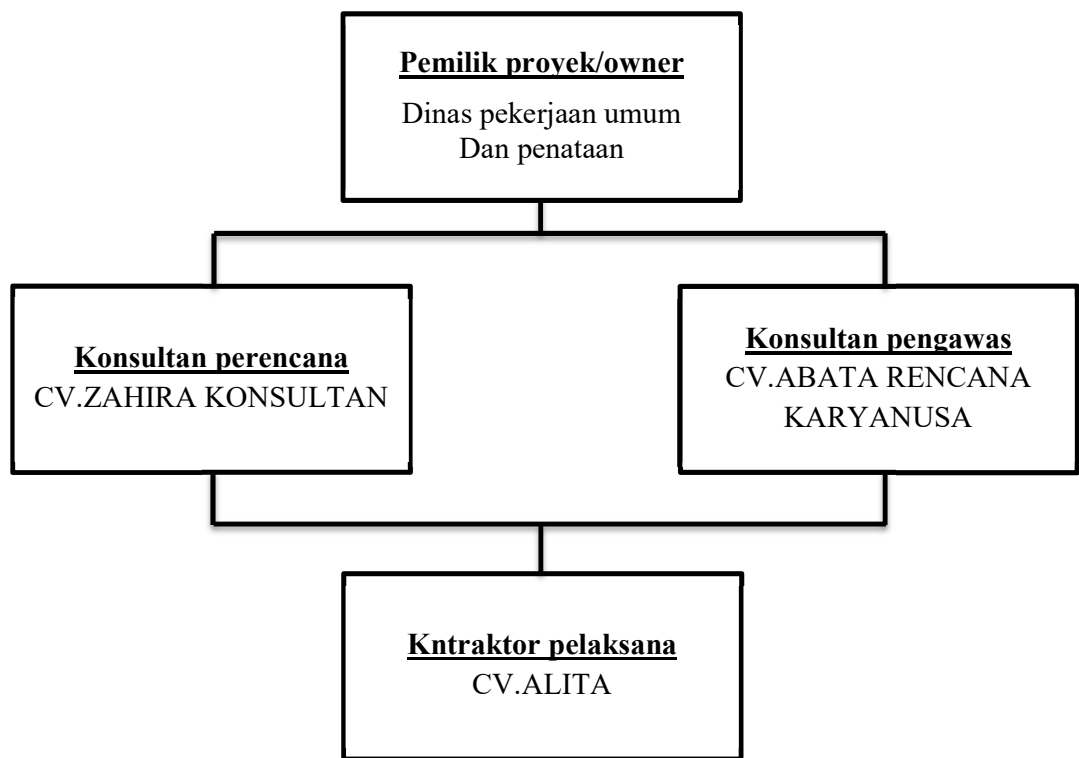

Gambar 1.1 skema hubungan pihak yang terlibat dalam proyek peningkatan jalan kelemantan – sekodi kecamatan bengkalis kabupaten bengkalis

STRUKTUR ORGANISASI CV ALITA



Gambar 1.2 susunan pengurus CV.ALITA