

BAB 1

PENDAHULUAN

1.1 Latar Belakang Perusahaan/ Industri

PT. Mekar Abadi Mandiri (MAM) adalah perusahaan pelaksanaan konstruksi berbentuk PT. PT. Mekar Abadi Mandiri (MAM) beralamat di Jl. Jambu No. 3 D, Tampan, Payung sekaki kabupaten kota Pekanbaru. PT. Mekar Abadi Mandiri (MAM) merupakan badan usaha berpengalaman yang mengerjakan proyek nasional. PT. Mekar Abadi Mandiri (MAM) dapat mengerjakan proyek-proyek dengan sub klasifikasi: SI003 Jasa Pelaksana Untuk Konstruksi Jalan Raya (kecuali jalan layang), jalan, rel kereta api, dan landas pacu bandara. SI004 Jasa Pelaksana Konstruksi Pekerjaan Jembatan, Jalan Layang, Terowongan dan Subways

1.2 Tujuan Proyek

Pemerintah Provinsi Riau dalam rangka merealisasikan proses pembangunan daerah untuk kepentingan masyarakat ialah dengan diwujudkannya pemenuhan prasarana pendukung transportasi darat. Aplikasi dari pembangunan prasarana transportasi tersebut terdiri dari pemeliharaan jalan, perawatan (preservasi), peningkatan fungsi dan kapasitas prasarana yang telah ada Melalui kementerian pekerjaan umum dan perumahan rakyat, balai pelaksanaan jalan nasional riau, pada tahun 2022 ini merealisasikan pekerjaan preservasi jalan sebagai prasarana transportasi darat yang menggunakan sumber dana anggaran APBN TA 2022, khususnya pembangunan jalan wilayah I tahun anggaran 2022, khususnya pada proyek Preservasi Jalan Duri-Kandis-SP. Palas-Siak II(Pekanbaru). Dilihat dari status geometrik jalan (Exsisting) pada ruas jalan ini akan tetap dilakukan penanganan berupa perawatan untuk memperlancar ruas jalan kondisi lalu lintas. Pada lokasi yang akan dikerjakan oleh PT. Mekar Abadi Mandiri (MAM) ini mempunyai kondisi (existing) jalan yang rusak akan dilakukan penanganan dengan perbaikan lapisan aspal AC-BC dan AC-WC.

Adapun target manfaat dari preservasi jalan Duri-Kandis-SP. Palas-Siak II (Pekanbaru), tahun anggaran 2022 adalah:

- a. Memastikan dukungan jalan terhadap kegiatan pembangunan tetap terjamin dan kondisi jalan dalam kondisi mantap.
- b. Pemeliharaan jalan (rutin dan periodik) diprioritaskan pada jalan nasional yang berkondisi baik dan sedang agar dapat memberikan pelayanan jasa transportasi yang optimal.

1.3 Struktur Organisasi Perusahaan/ Industri

Perkembangan sebuah perusahaan tidak terlepas dari adanya struktur organisasi didalam perusahaan tersebut. Sebuah perusahaan yang meremehkan pembentukan struktur organisasi perusahaan, akan sulit untuk berkembang dalam jangka panjang. Struktur organisasi memiliki peran yang sangat penting karna menjadi dasar berdiri dan berkembangnya sebuah usaha. Hal ini akan membuat perusahaan berjalan dengan baik dan memiliki kinerja yang optimal. Dengan demikian perusahaan dapat memberikan hasil dan keuntungan bagi pemilik serta karyawan yang bekerja.

Struktur organisasi adalah suatu susunan dan hubungan antara tiap bagian serta posisi yang ada pada suatu organisasi atau perusahaan dalam menjalankan kegiatan oprasional untuk mencapai tujuan yang ditargetkan.struktur organisasi menggambarkan dengan jelas pemisah kegiatan pekerjaan antara yang satu dengan yang lain dan bagaimana hubungan aktivitas dan fungsi dibatasi

Adapun struktur organisasi perusahaan PT. Mekar Abadi Mandiri (MAM) adalah sebagai berikut:

1.4 Struktur Organisasi PT Mekar Abadi Mandiri

Jl. Jambu No. 3 D, Tampan, Payung sekaki kabupaten kota Pekanbaru.

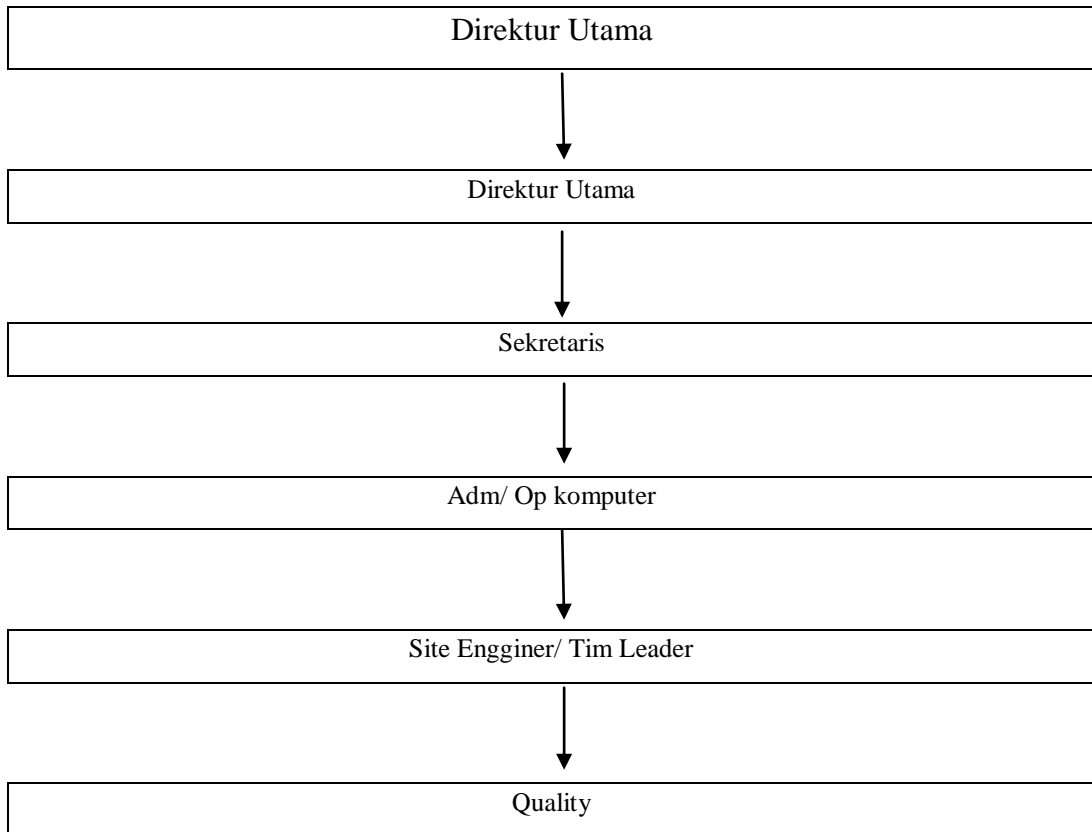

Gambar 1.1 Struktur Organisasi PT Mekar Abadi Mandiri (MAM)

Struktur organisasi proyek preservasi Duri-Kandis-Sp.palas-Siak II (Pekanbaru)

Adalah sebagai Berikut:



STRUKTUR ORGANISASI
PELABAT PEMBUAT KOMITMEN 1.3 SATKER PUN WIL. I PROVINSI RIAU
TAHUN ANGGARAN 2022
PAKET PRESERVASI JALAN DURI - KANDIS - SP, PALAS - SIAG II (PEKANBARU)

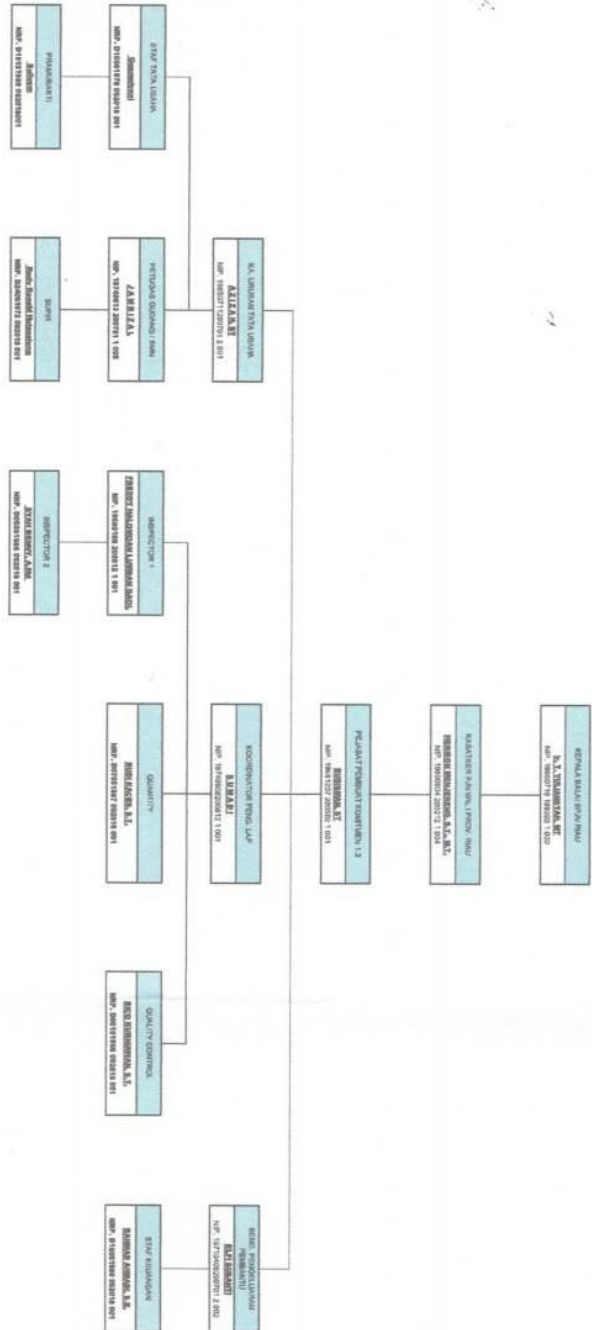

KEMENTERIAN PENDIDIKAN, KULTUR, DAN HIGIENE
SATUAN KERJA PELAKSANAAN
JALAN NASIONAL WILAYAH I
PROVINSI RIAU
PEKANBARU
JUNI 2022
PELABAT PEMBUAT KOMITMEN 1.3
PROVINSI RIAU
TAKYAT
RUPISMAN, ST
NIP. 19681407 200502 1 001

Gambar 1.2 Struktur Organisasi PPK 2.3 Provinsi Riau