

# BAB I

## GAMBARAN UMUM PERUSAHAAN

### 1.1 Sejarah Singkat Perusahaan

PT Buana Lintas Lautan Tbk (BULL) adalah perusahaan tanker minyak dan gas terbesar di Indonesia yang berdiri sejak tanggal 12 Mei 2005 untuk memenuhi kebutuhan akan layanan pengangkutan minyak dan gas di pasar domestik dan internasional. Selama bertahun-tahun, BULL telah membuktikan keahliannya, tidak hanya di pasar yang kuat tetapi juga saat pasar sedang lemah. Dengan pengalaman manajemen lebih dari tiga dekade dalam menyewakan kapal ke klien domestik dan internasional, BULL telah menerapkan standar pelayaran internasional ke dalam perairan domestik.

Perseroan memulai usahanya dengan tanker minyak dan gas, yang dirancang dan digunakan untuk mengangkut minyak mentah dan produk minyak, serta produk gas seperti LPG (*Liquefied Petroleum Gas*). BULL menjadi perusahaan pelayaran domestik pertama yang memiliki dan mengoperasikan VLGC (*Very Large Gas Carrier*) di Indonesia.

BULL secara resmi mencatatkan sahamnya di Bursa Efek Indonesia pada tahun 2011 untuk menekankan kekuatan perusahaan dalam mengembangkan kesempatan-kesempatan yang ada. Untuk memperkuat visi dan misinya, pada tahun 2018 Perseroan melakukan penggantian logo serta nama menjadi PT Buana Lintas Lautan Tbk yang menekankan bahwa Perseroan membuka layar baru yang dinamis dan terus berkembang.

## **1.2 Visi dan Misi Perusahaan**

### **a. Visi**

Visi PT .Buana Lintas Lautan Tbk Cabang Batam Adalah Menjadi pemimpin dalam industri pelayaran energi, penyedia produksi dan penyimpanan energi lepas pantai, serta jasa keagenan kapal dengan basis yang kuat di Indonesia dan global.

### **b.Misi**

Misi PT.Buana Lintas Lautan Tbk Cabang Batam Adalah Mengoptimalkan kepentingan para stakeholder dengan cara memenuhi kebutuhan pelanggan secara aman, efisien, dan kompetitif melalui pelayanan yang profesional, unit kapal yang berkualitas, dan komitmen kuat dalam keselamatan, keamanan, dan kesadaran lingkungan.

## **1.3 Struktur Organisasi Perusahaan**

Struktur Organisasi adalah suatu struktur sistematis yang menunjukkan susunan pola tetap dan hubungan diantara fungsi-fungsinya, bagian-bagian atau fungsi-fungsinya, maupun orang-orang yang menunjukkan kedudukan serta dapat menjalankan tugas, wewenang dan tanggung jawab yang berbeda demi tercapainya suatu tujuan yang diinginkan dalam suatu organisasi. Wewenang dan tanggung jawab suatu pimpinan sampai dengan suatu yang paling bawah di dalam suatu organisasi dibedakan atas:

### **a. Organisasi Garis**

Merupakan bentuk organisasi dimana seorang pimpinan diakui sumber wewenang tunggal, serta segala putusan kebijaksanaan dan tanggung jawab berada pada pimpinan tersebut.

### **b. Organisasi Garis dan staf**

Yaitu suatu organisasi yang merupakan suatu bentuk gabungan antara Organisasi Garis dan Organisasi Staf dengan demikian ciri – ciri urutan organisasi tugasnya, berdasarkan kesatuan komando atau perintah yang selalu meminta dan menerima bantuan dari stafnya.

c. Organisasi Fungsional

Yaitu suatu bentuk organisasi dimana pimpinan secara komando memberikan instruksinya kepada staf ahli yang bertanggung jawab sepenuhnya atas bidang – bidangnya.

Apabila diamati pada struktur organisasi yang dimiliki oleh PT Buana Lintas Lautan Tbk Cabang Batam ini adalah bentuk ini dan Staf di mana terdiri dari pimpinan yang di bantu oleh staf dan ada kesatuan komando serta mempunyai garis komando dari tingkat atas sampai kebawah dan staf disini mempunyai wewenang fungsional.

## STRUKTUR ORGANISASI PT.BUANA LINTAS LAUTAN TBK CABANG BATAM

**BUA-PMD-PR-01-F-20**  
**Organization Structure - 11**  
BATAM BRANCH  
PT Buana Lintas Lautan Tbk  
As of 1 Sep. 2022

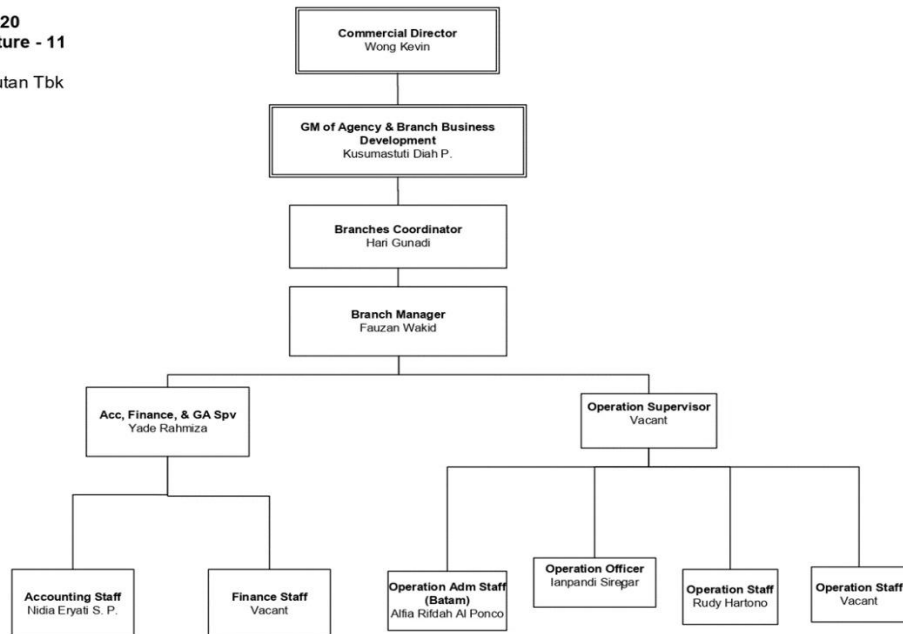

Gambar 1.1

Sumber: PT.Buana Lintas Lautan Tbk Cabang Batam

**a. Ruang Lingkup Perusahaan**

PT Buana Lintas Lautan Tbk Cabang Batam adalah unit pelaksana teknis di lingkungan Pelayanan Kapal. Operasional Unit Pelaksana Teknis PT Buana Lintas Lautan Tbk Cabang Batam bekerja berdasarkan UU No.17 Tahun 2008 Tentang pelayaran. Oleh karena itu ruang lingkup jasa Kepelabuhanan tidak hanya dalam lingkup Nasional tapi juga Internasional.

