

BAB I

GAMBARAN UMUM PERUSAHAAN

1.1 Sejarah Singkat PT.Jayden Lintas Samudera



Gambar 1.1.1 Foto perusahaan PT.Jayden Lintas Samudera

Sumber: Internet

PT. Jayden Lintas Samudera Batam merupakan perusahaan yang beralamat Di Jl. Mega Legenda 2 Blok C3 No. 27 Batam Center, Balo Permai, yang dimiliki dan di jalan sendiri oleh Bapak Erdi Steven.M.M.Mar.Eng.

Perusahaan PT. Jayden Lintas Samudera berdiri pada tanggal 07 April 2018, PT Jayden Lintas Samudera merupakan perusahaan yang bergerak di bidang layanan jasa yaitu jasa pelayanan keagenan kapal. PT. Jayden Lintas Samudera memiliki data pendirian perusahaan yaitu surat Keterangan domisili usaha di keluarkan pada tanggal 07 April 2018.

PT. Jayden Lintas Samudera telah mendapatkan surat izin usaha perusahaan keagenan kapal (SIUPKK) Dengan Nomor AL310/75/DA-2018. Surat ini dikeluarkan oleh Direktur Jendral Perhubungan Laut pada tanggal 16 Mei 2018 PT.Jayden Lintas Samudera saat ini telah menjadi salah satu

penyedia jasa keagenan (Shipping Agency) di wilayah Kepulauan Riau Yang Berdomisili di kota batam.

Selain menyediakan jasa pelayanan keagenan kapal(Shipping Agency) PT. Jayden Lintas Samudera memiliki perusahaan pendamping yang berguna untuk membantu kelancaran dalam pelayanan jasa keagenan kapal (Shipping Agency) yaitu:

1. PT.KANAKA DWIMITRA MANUNGGAL (SHIPPING AGENCY) perusahaan ini bergerak dibidang jasa Kepabeanan, Dokumen Ekspor dan Import.
2. PT. TITITAN BAHTERA SEJAHTERA (KONTRAKTOR) perusahaan ini bergerak di bidang jasa bongkar dan muat.

1.2 Visi dan Misi PT JAYDEN LINTAS SAMUDERA

1.2.1 VISI PT Jayden Lintas Samudera

1. Menjadi perusahaan yang kuat dalam satu ikatan pekerja yang tetap mempertahankan integritas dan kuantitas.
2. Menjadi perusahaan profesional bertaraf nasional dan terkemuka dalam sektor pengangkutan dan keagenaan kapal .
3. Menjadi perusahaan pelayaran nasional yang selalu memberikan pelayanan terbaik kepada pelanggan dalam memenuhi kebutuhan jasa transportasi

1.2.2 MISI PT Jayden Lintas Samudera

1. Mengedepankan pelayanan yang ramah,kooperatif dan kualitas yang terjamin.
2. Menciptakan dan memelihara hubungan usaha yang saling menguntungkan yang di dasarkan kepada kepercayaan rasa, hormat dan etika bisnis.
3. Memberikan pelayanan yang bernilai tambah,di dasarkan

pada tekad untuk menghasilkan kepuasan pelanggan.

1.3 Struktur Organisasi Perusahaan

Struktur organisasi adalah suatu struktur sistematis yang menunjukkan suasana pola tetap dan hubungan di antara fungsi-fungsinya dan bagian-bagian maupun orang yang menunjukkan kedudukan serta dapat menjalankan tugas, wewenang dan tanggung jawab yang di berikan serta berbeda di setiap tugas yang di jalankan demi tercapainya suatu tujuan yang diinginkan oleh suatu organisasi di perusahaan. Wewenang dan tanggung jawab suatu pimpinan sampai dengan suatu yang paling bawah di dalam suatu organisasi dibedakan atas:

a. Organisasi Garis dan Staf

Yaitu suatu organisasi yang merupakan suatu bentuk gabungan antara Organisasi Garis dan Organisasi Staf. Dengan demikian ciri – ciri urutan organisasi tugasnya, berdasarkan kesatuan komando atau perintah yang selalu meminta dan menerima bantuan dari stafnya.

b. Organisasi Fungsional

Yaitu suatu bentuk organisasi dimana pimpinan secara komando memberikan instruksinya kepada staf ahli yang bertanggung jawab sepenuhnya atas bidang – bidangnya.

**STRUKTUR ORGANISASI
PT. JAYDEN LINTAS SAMUDERA**

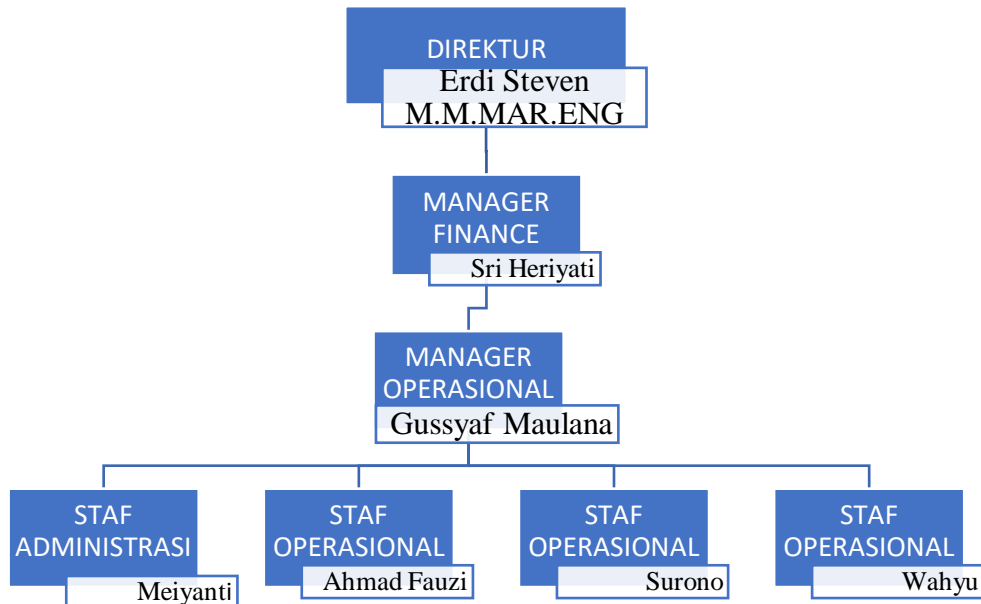

Gambar 1.3.1 : Struktur Organisasi PT Jayden Lintas Samudera

Sumber : PT Jayden Lintas Samudera

c. Tugas dan Wewenang Bagian PT Jayden Lintas Samudera

1. Direktur

Memimpin perusahaan PT Jayden Lintas Samudera supaya teratur dan kondusif dan tertata di perusahaan PT Jayden Lintas Samudera.

2. Manager Oprasional

Mengatur keseimbangan perusahaan PT Jayden Lintas Samudera melakukan perencanaan, mengelola dan mengawasi kegiatan dalam perusaan PT Jayden Lintas Samudera.

3. *Manager Finance*

Sangat penting bagi perusaan karena sebagai ujung tombak yang berkaitan dengan keuangan PT Jayden Lintas Samudera

4. Administrasi

Berkaitan pelayanan antar perusahaan dan konsumen tugas pokok nya yaitu pelayanan untuk konsumen PT Jayden Lintas Samudera

5. Operasional

Mengumpulkan data-data dari konsumen PT Jayden Lintas Samudera

1.4 Ruang Lingkup Perusahaan

Kantor PT. Jayden Lintas Samudera terletak di kepulauan Riau di batam Center, PT. Jayden Lintas samudera bergerak di bidang *Shipping Agency* dan langsung di ketuai oleh Bapak Erdi Steven.M.M.Mar.Eng. Operasional kerja di PT.Jayden Lintas Samudera mengikuti SOP (Standar Operasional Prosedur) yang di mana dengan di jalankan dengan SOP maka akan terlaksana kan seperti visi dan misi dari PT.Jayden Lintas Samudera.