

BAB I

PENDAHULUAN

1.1 Latar Belakang Kerja Praktik

Praktik Kerja Lapangan (PKL) merupakan sarana bagi mahasiswa/i dalam hal menerapkan ilmu teori yang diterima selama proses pembelajaran dibangku perkuliahan kedalam dunia kerja yang sebenarnya. Di era perkembangan zaman yang semakin modern menuntut sumber daya manusia unggul dalam bidang keahlian dan keterampilan masing-masing untuk menghadapi persaingan dunia kerja yang semakin besar yang bukan hanya bersaing dengan tenaga kerja Indonesia namun juga bersaing dengan tenaga kerja dari luar Indonesia. Hal tersebut menyebabkan perlunya pengasahan keahlian dibidang yang dikuasai setiap masing-masing individu. Tidak cukup hanya hanya menguasai teori yang didapat selama didunia perkuliahan namun diperlu praktik langsung dilapangan dunia kerja untuk mendukung teori yang didapat.

Berbagai usaha telah dilakukan oleh berbagai pihak yang bersangkutan untuk membentuk sumber daya manusia unggul untuk mengembangkan keahlian dan keterampilan yang dimiliki . Kerjasama antara berbagai pihak diperlukan baik antara Lembaga Pendidikan, perusahaan yang menyerap tenaga kerja, dan masyarakat yang diharapkan dapat memberi manfaat positif pada berbagai pihak sesuai porsinya. Politeknik Negeri Bengkalis merupakan perguruan tinggi yang berbentuk vokasi yang menyediakan berbagai ilmu pengetahuan. Vokasi adalah Pendidikan yang ilmunya berfokus pada kualifikasi atau keahlian. Dalam dunia.

Pendidikan teori dan praktik merupakan hubungan yang sangat penting untuk membandingkan serta membuktikan teori yang didapat selama pembelajaran dengan keadaan yang sebenarnya dilapangan. Maka dari itu, Politeknik Negeri Bengkalis membuat peraturan yang mewajibkan mahasiswa/i melaksanakan Praktik Kerja Lapangan baik diinstansi pemerintahan maupun perusahaan swasta sebagai salah satu syarat menyelesaikan Pendidikan Diploma 4 (empat) Akuntansi Keuangan Publik di Politeknik Negeri Bengkalis.

Melalui Praktik Kerja diharapkan mahasiswa dapat mengaplikasikan ilmu yang telah diterima selama bangku perkuliahan ke dalam lingkungan kerja yang sebenarnya. Selain itu, dapat juga mengembangkan pola pikir, menambahkan ide-ide yang bermanfaat dan mengembangkan pengetahuan mahasiswa terhadap tugas yang diberikan. Sebagaimana diketahui bahwa teori merupakan ilmu pengetahuan dasar bagi perwujudan Praktik Kerja Lapangan. Serta sulitnya untuk menghasilkan tenaga kerja yang terampil dan berkualitas membuat banyak perguruan tinggi berupaya meningkatkan kualitas sumber daya manusia dengan meningkatkan mutu Pendidikan dan menyediakan sarana dan prasarana yang mendukung dalam menghasilkan lulusan yang baik, handal, unggul dan siap dalam memasuki dunia kerja. Dalam proses praktik kerja yang dilaksanakan di PT Kreasijaya Adhikarya Dumai mahasiswa menerapkan ilmu-ilmu yang dipelajari dibangku perkuliahan secara langsung, terutama yang berhubungan dengan keuangan.

1.2 Tujuan dan Manfaat Kerja Praktik

1.2.1 Tujuan Kerja Praktik

Berdasarkan penjabaran yang ada pada latar belakang, berikut ini merupakan tujuan dari kegiatan Kerja Praktik, yaitu:

1. Memberikan pengalaman kerja langsung kepada mahasiswa, sehingga dapat mempelajari bagaimana teori yang dipelajari di kelas dapat diterapkan dalam lingkungan kerja sebenarnya.
2. Mengembangkan keterampilan dan pengetahuan yang relevan dengan bidang studinya, sehingga dapat siap memasuki dunia kerja setelah lulus kuliah.
3. Membangun jaringan profesional: Kerja praktik dapat membantu mahasiswa membangun jaringan profesional dengan para praktisi di bidang yang sama, yang dapat membantu mereka memperoleh pekerjaan setelah lulus kuliah.
4. Menjembatani kesenjangan antara dunia akademik dan kerja: Kerja praktik dapat membantu mahasiswa untuk memahami kesenjangan antara apa yang dipelajari di kelas dan apa yang diperlukan di lingkungan kerja sebenarnya,

sehingga mahasiswa dapat lebih siap untuk menghadapi dunia kerja setelah lulus kuliah.

5. Mengembangkan keterampilan interpersonal: Melalui kerja praktik, mahasiswa dapat memperoleh keterampilan interpersonal seperti komunikasi, kerjasama dalam tim, dan kemampuan memecahkan masalah.
6. Memberikan kontribusi bagi perusahaan: Mahasiswa dapat memberikan kontribusi bagi perusahaan atau organisasi tempat mereka bekerja praktik, dengan memberikan ide dan solusi dalam menjalankan bisnis mereka.

1.2.2 Manfaat Kerja Praktik

Berikut ini merupakan manfaat dari Kerja Praktik yang dilakukan pada Instansi/Perusahaan, yaitu :

1. Mahasiswa mendapat kesempatan untuk menerapkan ilmu pengetahuan teori/konsep dalam dunia pekerjaan secara nyata
2. Mahasiswa memperoleh kesempatan praktis dalam menerapkan ilmu pengetahuan teori/konsep sesuai dengan program studinya
3. Mahasiswa memperoleh kesempatan untuk dapat menganalisis dan mengkaji masalah yang berkaitan dengan ilmu pengetahuan yang diterapkan dalam pekerjaan sesuai dengan program studinya
4. Politeknik Negeri Bengkalis memperoleh umpan balik dari organisasi / perusahaan terhadap kemampuan mahasiswa yang mengikuti Kerja Praktik di dunia pekerjaan
5. Politeknik Negeri Bengkalis memperoleh umpan balik dari dunia pekerjaan guna pengembangan kurikulum dan proses pembelajaran.

1.3 Waktu Pelaksanaan Kerja Praktik

1.3.1 Jadwal Kerja Praktik

Kegiatan Kerja Praktik dilaksanakan selama 4 (Empat) bulan terhitung mulai tanggal 20 Februari sampai dengan 19 Juni 2023. Adapun jadwal kerja di PT Kreasijaya Adhikarya tepatnya dibagian Finance dapat dilihat pada Tabel 1.1 dibawah ini:

Tabel 1.1 Jadwal Kerja Praktik PT Kreasijaya Adhikarya Dumai

No	Hari Kerja	Jam Kerja	Istirahat
1.	Senin s/d Kamis	08.00 s/d 16.30 WIB	12.00 s/d 13.30 wib
2.	Jum'at	08.00 s/d 16.30 WIB	11.30 s/d 13.30 wib
3.	Sabtu	08.00 s/d 13.00 WIB	-
4.	Minggu	Libur	Libur

Sumber: PT Kreasijaya Adhikarya Dumai

1.3.2 Time Schedule Kerja Praktik

Berikut adalah *Time Schedule* pelaksanaan Kerja Praktik di PT Kreasijaya Adhikarya Dumai tepatnya *Finance Departemen* PT Kreasijaya Adhikarya Duma. Dapat dilihat secara rinci pada Tabel 1.2 dibawah ini:

Tabel 1.2 Time Schedule Kerja Praktik

No	Keterangan	Bulan									
		Des	Jan	Feb	Mar	Apr	Mei	Jun	Jul	Agst	
1.	Pengajuan tempat KP	■									
2.	Balasan Surat KP		■								
3.	Pembekalan KP			■							
4.	Pelaksanaan KP				■	■	■	■	■		
5.	Pembuatan Laporan KP							■	■		
6.	Seminar KP									■	

Sumber : Data Olahan, 2023

1.4 Tempat Kerja Praktik

Pelaksanaan Kerja Praktik dilakukan di *Departemen Finance* pada PT. Kreasijaya Adhikarya Dumai yang beralamat di Jl. Datuk Laksamana Komplek Pelindo I, Kel. Buluh Kasap, Kec. Dumai Timur, Kota Dumai Telp. No. (0765) 37349, Fax. No. (0765) 38324. Gambar satelit PT. Kreasijaya Adhikarya Dumai dapat dilihat pada Gambar 1.1 di bawah ini :

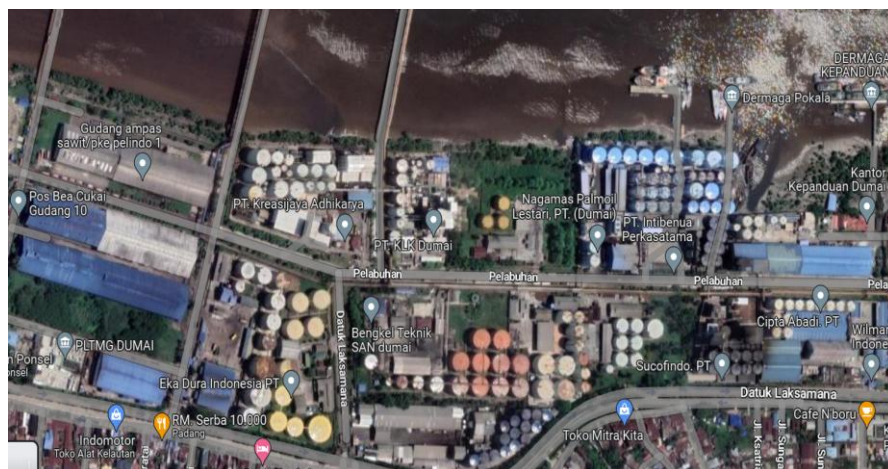

Gambar 1.1 Gambar Satelit PT Kreasijaya Adhikarya Dumai

Sumber : Google Maps