

BAB I

GAMBARAN UMUM PERUSAHAAN

1.1 Latar Belakang Perusahaan/ Industri

Perusahaan CV. ALITA adalah Lembaga yang organisir dengan tujuan untuk memperoleh keuntungan. Didirikan pada tanggal 22 januari 1980. Mempunyai esensial untuk mencapai tujuan, fungsi produksi, fungsi pemasaran, fungsi keuangan dan fungsi personalia, yang contohnya fungsi personalia sebagai salah satu fungsi perusahaan yang berhubungan erat dengan fungsi produksi.

Dalam perusahaan seorang pemimpin yang bertugas sebagai pemegang peranan naik turunnya dunia usaha, yaitu memperhatikan karyawan dari perusahaan yang bersangkutan karena tenaga kerja merupakan tolak ukur dari suatu organisasi dan manajemen sumber daya manusia. Disini peran atau fungsi manajemen sangat penting untuk mempengaruhi bawahannya dalam melaksanakan aktivitas dalam perusahaan, dengan menitikberatkan pada aspek sumber daya manusia maka kepribadian yang dimilikinya akan tertuju pada pengembangan manajemen yang berorientasi pada kemampuan kerja yang dilakukan oleh tenaga kerja yang secara langsung mempengaruhi produk yang dihasilkan

Pendidikan diartikan sebagai pendidikan formal yang dicapai dibangku sekolah. Pendidikan formal yang ditempuh merupakan modal yang amat penting karena dengan Pendidikan seorang mempunyai kemampuan.

1.2 Tujuan Proyek

Pemerintahan Provinsi Riau dalam rangka merealisasikan proses pembangunan daerah untuk kepentingan masyarakat ialah dengan diwujudkan

pemenuhan prasarana pendukung transportasi darat. Aplikasi dari pembangunan prasarana transportasi tersebut terdiri dari pemeliharaan jalan, peningkatan fungsi dan kapasitas prasarana yang telah ada

Adapun tujuan utama proyek peningkatan jalan Kelemantan Skodi adalah sebagai berikut:

1. Untuk mempermudah akses jalan Kelemantan Skodi.
2. Terciptanya jaringan jalan yang kapasitasnya sesuai dengan kebutuhan serta mempunyai nilai struktur yang baik, terpadu dan berkelanjutan.
3. Terwujudnya hasil penanganan jalan yang berkualitas sesuai dengan spesifikasi, dengan sasaran tersedianya perencanaan teknis penanganan jalan yang sesuai dengan aspek teknis dan lingkungan.
4. Untuk penguatan infrastruktur terutama dalam mengembangkan ekonomi daerah, sehingga masyarakat disekitar daerah Tasik Serai sampai Kecpinggir memperoleh kemudahan akses menjual hasil bumi mereka.
5. Dapat mempelancar arus komunikasi dan informasi.

1.3 Struktur Organisasi Perusahaan

Adapun struktur organisasi struktur perusahaan CV. ALITA

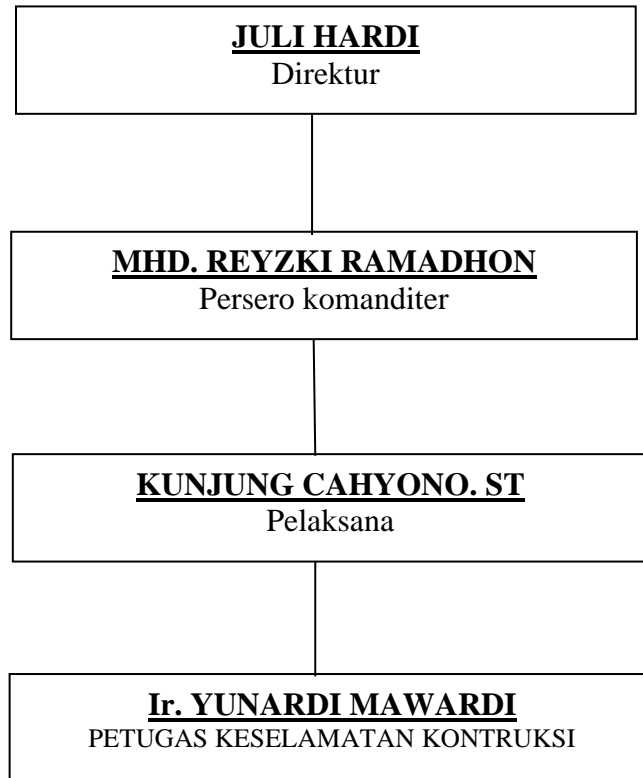

Gambar 1. 1 Struktur organisasi CV. ALITA

1.4 Ruang Lingkup

CV. ALITA merupakan perusahaan swasta yang memberikan jasa konstruksi berupa pelaksana. CV. ALITA yang telah memberikan kontribusi besar dalam menjaga kesinambungan eksistensi

perusahaan. Kontribusi yang dimaksud adalah kepercayaan yang diberikan baik oleh pemerintah pusat (Depertemen Teknis) dan Pemerintah Daerah melalui dinas-dinas terkait kepada CV. ALITA untuk menerapkan kegiatan atau program yang memiliki signifikasi dengan jasa konstruksi yang disediakan oleh perusahaan ini.